

Rapport de mission de repérage du plomb avant travaux

(Hors champ du code de la santé publique)

Numéro de dossier : 24-CROUS-2
Date du repérage : 23/07/2024

Adresse du bien immobilier	Donneur d'ordre / Propriétaire :
Localisation du ou des bâtiments : Département : ... Seine-Maritime Adresse : IMMEUBLE JEHAN ANGO RESIDENCE PANORAMA BOULEVARD SIEGFRIED Commune : 76130 MONT ST AIGNAN Année de construction : NC	Donneur d'ordre : CROUS NORMANDIE 23 AVENUE DE BRUXELLES 14000 CAEN Propriétaire : CROUS NORMANDIE 23 AVENUE DE BRUXELLES 14000 CAEN

Le Diagnostic suivant concerne			
X	Les parties privatives		Avant la vente
	Les parties occupées		Avant la mise en location
	Les parties communes d'un immeuble	X	Avant travaux <i>N.B. : Les travaux visés sont définis dans l'arrêté du 19 août 2011 relatif aux travaux en parties communes nécessitant l'établissement d'un CREP</i>
Nature des travaux :		Rénovation / Réhabilitation : OUI	Démolition : NON

Société réalisant le constat	
Nom et prénom de l'auteur du constat	EUCHER CLEMENT
N° de certificat de certification	18-1252 le 2023
Nom de l'organisme de certification	ABCIDIA CERTIFICATION
Organisme d'assurance professionnelle	AXA France
N° de contrat d'assurance	10014108104
Date de validité :	01/01/2025

Ce diagnostic plomb avant travaux a été rédigé par EUCHER CLEMENT le 23/07/2024.



Objectif de la mission :

L'objet de ce rapport est d'identifier les revêtements et matériaux contenant du plomb susceptibles d'être altérés au cours des travaux de rénovation/réhabilitation ou de démolition, définis préalablement à la mission. L'altération de ces matériaux peut présenter un risque d'exposition au plomb des intervenants et doit être évalué le plus en amont possible du début des travaux. Ce diagnostic n'est ni un Constat de Risque d'Exposition au Plomb ni un Diagnostic du Risque d'Intoxication au Plomb, qui relèvent des obligations prévues par le Code de la Santé Publique.

Périmètre des travaux :

Le donneur d'ordre remet au diagnostiqueur ces informations via un tableau synthétique dont le modèle est téléchargeable sur le site de la DIRECCTE Centre : Annexe 2 Tableau de recensement des travaux établi par le donneur d'ordre ainsi qu'une description détaillée des travaux, de leur localisation et si déjà définis le nom et adresse des entreprises intervenantes. Il est important de disposer d'informations précises pour définir la stratégie de mesures.

Appareil utilisé

Nom du fabricant de l'appareil	HEURESIS
Modèle de l'appareil / N° de série de l'appareil	PB 200 i / 1515
Nature du radionucléide	Co-57
Date du dernier chargement de la source	15/06/2023
Activité à cette date et durée de vie de la source	185 Mbq

1. Rappel des références réglementaires

- Principes généraux de prévention L4121-2 du code du travail,
- Prévention du risque d'exposition aux agents cancérogènes, mutagènes et toxiques pour la reproduction R4412-59 et suivants,
- Arrêté du 19 août 2011 relatif au constat de risque d'exposition au plomb,
- Norme NF X 46 031 avril 2008 relative à l'analyse chimique des peintures pour la recherche de la fraction acido-soluble du plomb.
- Norme NF X 46 035 juin 2021 relative à la recherche de plomb avant travaux dans les revêtements et matériaux et produits de construction.

2. Renseignements complémentaires concernant la mission**2.1 L'appareil à fluorescence X**

Nom du fabricant de l'appareil	HEURESIS	
Modèle de l'appareil	PB 200 i	
N° de série de l'appareil	1515	
Nature du radionucléide	Co-57	
Date du dernier chargement de la source	15/06/2023	Activité à cette date et durée de vie : 185 Mbq
Autorisation/Déclaration ASN (DGSNR)	N° T500316	Nom du titulaire/signataire CHEVALIER Diag représenté par CRAMET Nicolas
	Date d'autorisation/de déclaration 16/07/2008	Date de fin de validité (si applicable)
Nom du titulaire de l'autorisation ASN (DGSNR)	CHEVALIER Diag représenté par CRAMET Nicolas	
Nom de la Personne Compétente en Radioprotection (PCR)	Céline Dobbelaere	

Étalon :

Vérification de la justesse de l'appareil	n° de mesure	Date de la vérification	Concentration (mg/cm²)
Etalonnage entrée	1	23/07/2024	0,31 (+/- 0,1)
Etalonnage sortie	5510	23/07/2024	0,31 (+/- 0,1)

La vérification de la justesse de l'appareil consiste à réaliser une mesure de la concentration en plomb sur un étalon à une valeur proche du seuil.

En début et en fin de chaque constat et à chaque nouvelle mise sous tension de l'appareil une nouvelle vérification de la justesse de l'appareil est réalisée.

2.2 Le laboratoire d'analyse éventuel

Nom du laboratoire d'analyse	Il n'a pas été fait appel à un laboratoire d'analyse
Nom du contact	-
Coordonnées	-

Référence du rapport d'essai	-
Date d'envoi des prélèvements	-
Date de réception des résultats	-

Liste des locaux visités

TOITURE TERRASSE,

4ème étage L421/422 - STUDIO,
 4ème étage L421/422 - DEGAGEMENT,
 4ème étage L421/422 - DOUCHE,
 4ème étage L421/422 - WC,
 4ème étage L423/424 - STUDIO,
 4ème étage L423/424 - DEGAGEMENT,
 4ème étage L423/424 - DOUCHE,
 4ème étage L423/424 - WC,
 4ème étage L425/426 - STUDIO,
 4ème étage L425/426 - DEGAGEMENT,
 4ème étage L425/426 - DOUCHE,
 4ème étage L425/426 - WC,
 4ème étage L427/428 - STUDIO,
 4ème étage L427/428 - DEGAGEMENT,
 4ème étage L427/428 - DOUCHE,
 4ème étage L427/428 - WC,
 4ème étage L429/430 - STUDIO,
 4ème étage L429/430 - DEGAGEMENT,
 4ème étage L429/430 - DOUCHE,
 4ème étage L429/430 - WC,
 4ème étage L431/432 - STUDIO,
 4ème étage L431/432 - DEGAGEMENT,
 4ème étage L431/432 - DOUCHE,
 4ème étage L431/432 - WC,
 4ème étage L433/434 - STUDIO,
 4ème étage L433/434 - DEGAGEMENT,
 4ème étage L433/434 - DOUCHE,
 4ème étage L433/434 - WC,
 4ème étage L435/436 - STUDIO,
 4ème étage L435/436 - DEGAGEMENT,
 4ème étage L435/436 - DOUCHE,
 4ème étage L435/436 - WC,
 4ème étage L401 - STUDIO,
 4ème étage L401 - DOUCHE,
 4ème étage L402 - STUDIO,
 4ème étage L402 - DOUCHE,
 4ème étage L403/404 - STUDIO,
 4ème étage L403/404 - DEGAGEMENT,
 4ème étage L403/404 - DOUCHE,
 4ème étage L403/404 - WC,
 4ème étage L405/406 - STUDIO,
 4ème étage L405/406 - DEGAGEMENT,
 4ème étage L405/406 - DOUCHE,
 4ème étage L405/406 - WC,
 4ème étage L407/408 - STUDIO,
 4ème étage L407/408 - DEGAGEMENT,
 4ème étage L407/408 - DOUCHE,
 4ème étage L407/408 - WC,
 4ème étage L409/410 - STUDIO,
 4ème étage L409/410 - DEGAGEMENT,
 4ème étage L409/410 - DOUCHE,
 4ème étage L409/410 - WC,
 4ème étage L411/412 - STUDIO,
 4ème étage L411/412 - DEGAGEMENT,
 4ème étage L411/412 - DOUCHE,
 4ème étage L411/412 - WC,
 4ème étage L413/414 - STUDIO,
 4ème étage L413/414 - DEGAGEMENT,
 4ème étage L413/414 - DOUCHE,

2ème étage L223/224 - Studio,
 2ème étage L223/224 - Dégagement,
 2ème étage L223/224 - Douche,
 2ème étage L225/226 - Studio,
 2ème étage L225/226 - Dégagement,
 2ème étage L225/226 - Douche,
 2ème étage L227/228 - Studio,
 2ème étage L227/228 - Dégagement,
 2ème étage L227/228 - Douche,
 2ème étage L229/230 - Studio,
 2ème étage L229/230 - Dégagement,
 2ème étage L229/230 - Douche,
 2ème étage L231/232 - Studio,
 2ème étage L231/232 - Dégagement,
 2ème étage L231/232 - Douche,
 2ème étage L233/234 - Studio,
 2ème étage L233/234 - Dégagement,
 2ème étage L233/234 - Douche,
 2ème étage L235/236 - Studio,
 2ème étage L235/236 - Dégagement,
 2ème étage L235/236 - Douche,
 2ème étage L201 - Studio,
 2ème étage L201 - Douche,
 2ème étage L202 - Studio,
 2ème étage L202 - Douche,
 2ème étage L203/204 - Studio,
 2ème étage L203/204 - Dégagement,
 2ème étage L203/204 - Douche,
 2ème étage L205/206 - Studio,
 2ème étage L205/206 - Dégagement,
 2ème étage L205/206 - Douche,
 2ème étage L207/208 - Studio,
 2ème étage L207/208 - Dégagement,
 2ème étage L207/208 - Douche,
 2ème étage L209/210 - Studio,
 2ème étage L209/210 - Dégagement,
 2ème étage L209/210 - Douche,
 2ème étage L211/212 - Studio,
 2ème étage L211/212 - Dégagement,
 2ème étage L211/212 - Douche,
 2ème étage L213/214 - Studio,
 2ème étage L213/214 - Dégagement,
 2ème étage L213/214 - Douche,
 2ème étage L215/216 - Studio,
 2ème étage L215/216 - Dégagement,
 2ème étage L215/216 - Douche,
 2ème étage L217/218 - Studio,
 2ème étage L217/218 - Dégagement,
 2ème étage L217/218 - Douche,
 2ème étage L219/220 - Studio,
 2ème étage L219/220 - Dégagement,
 2ème étage L219/220 - Douche,
 2ème étage - ESC 1,
 2ème étage - ESC 2,
 2ème étage - LOCAL MENAGE,
 2ème étage - Dégagement,
 1er étage L121/122 - Studio,
 1er étage L121/122 - Dégagement,
 1er étage L121/122 - Douche,
 1er étage L123/124 - Studio,

4ème étage L413/414 - WC,
 4ème étage L415/416 - STUDIO,
 4ème étage L415/416 - DEGAGEMENT,
 4ème étage L415/416 - DOUCHE,
 4ème étage L415/416 - WC,
 4ème étage L417/418 - STUDIO,
 4ème étage L417/418 - DEGAGEMENT,
 4ème étage L417/418 - DOUCHE,
 4ème étage L417/418 - WC,
 4ème étage L419/420 - STUDIO,
 4ème étage L419/420 - DEGAGEMENT,
 4ème étage L419/420 - DOUCHE,
 4ème étage L419/420 - WC,
 4ème étage - ESC 1,
 4ème étage - ESC 2,
 4ème étage - LOCAL MENAGE,
 4ème étage - DEGAGEMENT,
 3ème étage L321/322 - STUDIO,
 3ème étage L321/322 - DEGAGEMENT,
 3ème étage L321/322 - DOUCHE,
 3ème étage L321/322 - WC,
 3ème étage L323/324 - STUDIO,
 3ème étage L323/324 - DEGAGEMENT,
 3ème étage L323/324 - DOUCHE,
 3ème étage L323/324 - WC,
 3ème étage L325/326 - STUDIO,
 3ème étage L325/326 - DEGAGEMENT,
 3ème étage L325/326 - DOUCHE,
 3ème étage L325/326 - WC,
 3ème étage L327/328 - STUDIO,
 3ème étage L327/328 - DEGAGEMENT,
 3ème étage L327/328 - DOUCHE,
 3ème étage L327/328 - WC,
 3ème étage L329/330 - STUDIO,
 3ème étage L329/330 - DEGAGEMENT,
 3ème étage L329/330 - DOUCHE,
 3ème étage L329/330 - WC,
 3ème étage L331/332 - STUDIO,
 3ème étage L331/332 - DEGAGEMENT,
 3ème étage L331/332 - DOUCHE,
 3ème étage L331/332 - WC,
 3ème étage L333/334 - STUDIO,
 3ème étage L333/334 - DEGAGEMENT,
 3ème étage L333/334 - DOUCHE,
 3ème étage L333/334 - WC,
 3ème étage L335/336 - STUDIO,
 3ème étage L335/336 - DEGAGEMENT,
 3ème étage L335/336 - DOUCHE,
 3ème étage L335/336 - WC,
 3ème étage L301 - STUDIO,
 3ème étage L301 - DOUCHE,
 3ème étage L302 - STUDIO,
 3ème étage L302 - DOUCHE,
 3ème étage L303/304 - STUDIO,
 3ème étage L303/304 - DEGAGEMENT,
 3ème étage L303/304 - DOUCHE,
 3ème étage L303/304 - WC,
 3ème étage L305/306 - STUDIO,
 3ème étage L305/306 - DEGAGEMENT,
 3ème étage L305/306 - DOUCHE,
 3ème étage L305/306 - WC,
 3ème étage L307/308 - STUDIO,
 3ème étage L307/308 - DEGAGEMENT,
 3ème étage L307/308 - DOUCHE,
 3ème étage L307/308 - WC,
 3ème étage L309/310 - STUDIO,
 3ème étage L309/310 - DEGAGEMENT,

1er étage L123/124 - Dégagement,
 1er étage L123/124 - Douche,
 1er étage L125/126 - Studio,
 1er étage L125/126 - Dégagement,
 1er étage L125/126 - Douche,
 1er étage L127/128 - Studio,
 1er étage L127/128 - Dégagement,
 1er étage L127/128 - Douche,
 1er étage L129/130 - Studio,
 1er étage L129/130 - Dégagement,
 1er étage L129/130 - Douche,
 1er étage L131/132 - Studio,
 1er étage L131/132 - Dégagement,
 1er étage L131/132 - Douche,
 1er étage L133/134 - Studio,
 1er étage L133/134 - Dégagement,
 1er étage L133/134 - Douche,
 1er étage L135/136 - Studio,
 1er étage L135/136 - Dégagement,
 1er étage L135/136 - Douche,
 1er étage L102 - Studio,
 1er étage L102 - Douche,
 1er étage L101 - Douche,
 1er étage L101 - Studio,
 1er étage L103/104 - Studio,
 1er étage L103/104 - Dégagement,
 1er étage L103/104 - Douche,
 1er étage L105/106 - Studio,
 1er étage L105/106 - Dégagement,
 1er étage L105/106 - Douche,
 1er étage L107/108 - Studio,
 1er étage L107/108 - Dégagement,
 1er étage L107/108 - Douche,
 1er étage L109/110 - Studio,
 1er étage L109/110 - Dégagement,
 1er étage L109/110 - Douche,
 1er étage L111/112 - Studio,
 1er étage L111/112 - Dégagement,
 1er étage L111/112 - Douche,
 1er étage L113/114 - Studio,
 1er étage L113/114 - Dégagement,
 1er étage L113/114 - Douche,
 1er étage L115/116 - Studio,
 1er étage L115/116 - Dégagement,
 1er étage L115/116 - Douche,
 1er étage L117/118 - Studio,
 1er étage L117/118 - Dégagement,
 1er étage L117/118 - Douche,
 1er étage L119/120 - Studio,
 1er étage L119/120 - Dégagement,
 1er étage L119/120 - Douche,
 1er étage - ESC1,
 1er étage - ESC2,
 1er étage - LOCAL MENAGE,
 1er étage - Dégagement,
 Rez de chaussée - L001 - Studio,
 Rez de chaussée - L001 - Douche,
 Rez de chaussée - L012/13 - Studio,
 Rez de chaussée - L012/13 - Dégagement,
 Rez de chaussée - L012/13 - Douche,
 Rez de chaussée - L011/10 - Studio,
 Rez de chaussée - L011/10 - Dégagement,
 Rez de chaussée - L011/10 - Douche,
 Rez de chaussée - L09/08 - Studio,
 Rez de chaussée - L09/08 - Dégagement,
 Rez de chaussée - L09/08 - Douche,
 Rez de chaussée - L07/06 - Studio,

3ème étage L309/310 - DOUCHE,
 3ème étage L309/310 - WC,
 3ème étage L311/312 - STUDIO,
 3ème étage L311/312 - DEGAGEMENT,
 3ème étage L311/312 - DOUCHE,
 3ème étage L311/312 - WC,
 3ème étage L313/314 - STUDIO,
 3ème étage L313/314 - DEGAGEMENT,
 3ème étage L313/314 - DOUCHE,
 3ème étage L313/314 - WC,
 3ème étage L315/316 - STUDIO,
 3ème étage L315/316 - DEGAGEMENT,
 3ème étage L315/316 - DOUCHE,
 3ème étage L315/316 - WC,
 3ème étage L317/318 - STUDIO,
 3ème étage L317/318 - DEGAGEMENT,
 3ème étage L317/318 - DOUCHE,
 3ème étage L317/318 - WC,
 3ème étage L319/320 - STUDIO,
 3ème étage L319/320 - DEGAGEMENT,
 3ème étage L319/320 - DOUCHE,
 3ème étage L319/320 - WC,
 3ème étage - ESC 1,
 3ème étage - ESC 2,
 3ème étage - LOCAL MENAGE,
 3ème étage - DEGAGEMENT,
 2ème étage L221/222 - Studio,
 2ème étage L221/222 - Dégagement,
 2ème étage L221/222 - Douche,

Rez de chaussée - L07/06 - Dégagement,
 Rez de chaussée - L07/06 - Douche,
 Rez de chaussée - L05/04 - Studio,
 Rez de chaussée - L05/04 - Dégagement,
 Rez de chaussée - L05/04 - Douche,
 Rez de chaussée - L003 - Studio,
 Rez de chaussée - L003 - Douche,
 Rez de chaussée - L002 - Studio,
 Rez de chaussée - L002 - Douche,
 Rez de chaussée - ESC2,
 Rez de chaussée - Dégagement,
 Rez de chaussée - DETENTE COMMUNE,
 Rez de chaussée - HALL D'ENTREE,
 Rez de chaussée - ESC1,
 Rez de chaussée - LOGEMENT GARDIEN - Entrée,
 Rez de chaussée - LOGEMENT GARDIEN - Chambre 1,
 Rez de chaussée - LOGEMENT GARDIEN - Chambre 2,
 Rez de chaussée - LOGEMENT GARDIEN - Chambre 3,
 Rez de chaussée - LOGEMENT GARDIEN - Salle de bain,
 Rez de chaussée - LOGEMENT GARDIEN - Séjour,
 Rez de chaussée - LOGEMENT GARDIEN - Salon,
 Rez de chaussée - LOGEMENT GARDIEN - Cuisine,
 Sous-Sol - DEPOT 1,
 Sous-Sol - DEPOT 2,
 Sous-Sol - LOCAL 2 ROUES,
 Sous-Sol - PIECE 1,
 Sous-Sol - PIECE 2,
 Sous-Sol - CHAUFFERIE,
 Sous-Sol - V-S,
 Extérieur

Liste des locaux non visités ou non mesurés (avec justification)

Localisation	Parties du local	Raison
Néant	-	

3. Méthodologie employée

L'identification des locaux, zones, revêtements, matériaux et des unités de diagnostic sont fonction de la nature et de la localisation des travaux effectués. Par ailleurs, pour les ensembles bâtis (plusieurs bâtiments construits à la même période) présentant des locaux similaires, un repérage par échantillonnage peut être envisagé. Le diagnostiqueur définit sous sa seule responsabilité le choix des locaux et unités de diagnostic qui doivent faire l'objet d'un repérage (fluorescence X et / ou prélèvement).

Seules les unités de diagnostic impactées par les travaux font l'objet d'une ou plusieurs mesures avec un appareil à fluorescence X, y compris les surfaces recouvertes d'un matériau mince non susceptible de contenir du plomb.

3.1 Stratégie de mesure

Contrairement au CREP, le nombre de mesures à réaliser est fonction du type d'unité de diagnostic (UD) et des travaux à effectuer. En effet, les limites prévues par la réglementation du CREP ne sont pas forcément adaptées à chaque situation (Nombre de mesures limité à 3, hauteur de la prise des mesures limitée à 3 mètres), puisque l'objectif n'est pas de repérer des zones potentiellement accessibles par les enfants, ni même de vérifier la conformité à une valeur-seuil. Par conséquent, le diagnostiqueur déterminera le nombre de mesures en fonction de l'étendue de l'UD et de la nature des travaux.

Dans le cas où plusieurs mesures sont effectuées sur une unité de diagnostic, elles sont réalisées à des endroits différents pour minimiser le risque de faux négatifs et réparties de façon pertinentes (partie haute et basse d'un mur, ...).

Lorsque l'auteur du constat repère des revêtements dégradés et qu'il estime ne pas pouvoir conclure quant à la présence de plomb dans ces revêtements il peut effectuer un prélèvement qui sera analysé en laboratoire (idem réglementation du CREP).

3.2 Recours à l'analyse chimique du plomb par un laboratoire

L'auteur du constat tel que défini à l'Article 4 de l'Arrêté du 19 août 2011 peut recourir à des prélèvements de revêtements qui sont analysés en laboratoire pour la recherche du plomb acido-soluble selon la norme NF X 46-031 «*Diagnostic plomb — Analyse chimique des peintures pour la recherche de la fraction acido-soluble du plomb*», dans le cas suivant :

- lorsque l'auteur du constat repère des revêtements dégradés et qu'il estime ne pas pouvoir conclure quant à la présence de plomb dans ces revêtements.

Le prélèvement est réalisé conformément aux préconisations de la norme NF X 46-030 «*Diagnostic Plomb — Protocole de réalisation du Constat de Risque d'Exposition au Plomb*» précitée sur une surface suffisante pour que le laboratoire dispose d'un échantillon permettant l'analyse dans de bonnes conditions (prélèvement de 0,5 g à 1 g).

L'ensemble des couches de peintures est prélevé en veillant à inclure la couche la plus profonde. L'auteur du constat évite le prélèvement du substrat ou tous corps étrangers qui risquent d'avoir pour effet de diluer la concentration en plomb de l'échantillon. Le prélèvement est réalisé avec les précautions nécessaires pour éviter la dissémination de poussières.

Quel que soit le résultat de l'analyse par fluorescence X, une mesure sera déclarée négative si la fraction acido-soluble mesurée en laboratoire est strictement inférieure à 1,5 mg/g

4. Présentation des résultats

Afin de faciliter la localisation des mesures, l'auteur du constat divise chaque local en plusieurs zones, auxquelles il attribue une lettre (A, B, C ...) selon la convention décrite ci-dessous.

La convention d'écriture sur le croquis et dans le tableau des mesures est la suivante :

- la zone de l'accès au local est nommée «A» et est reportée sur le croquis. Les autres zones sont nommées «B», «C», «D», ... dans le sens des aiguilles d'une montre ;
- la zone «plafond» est indiquée en clair.

Les unités de diagnostic (UD) (par exemple : un mur d'un local, la plinthe du même mur, l'ouvrant d'un portant ou le dormant d'une fenêtre, ...) faisant l'objet d'une mesure sont classées dans le tableau des mesures selon le tableau suivant en fonction de la concentration en plomb et de la nature de la dégradation.

NOTE Une unité de diagnostic (UD) est un ou plusieurs éléments de construction ayant même substrat et même historique en matière de construction et de revêtement.

5. Résultats des mesures

TOITURE TERRASSE

N°	Zone	Unité de diagnostic	Substrat	Revêtement apparent	Mesure (mg/cm²)	Incertitude* (+/-mg/cm²)	Etat de conservation	Classement UD	Observation / Travaux
-		Skydome (Non mesurée)	Métal					NM	Absence de revêtement
-		Mur (Non mesurée)	Béton					NM	Absence de revêtement
-		Sol (Non mesurée)	Béton					NM	Absence de revêtement

Nombre d'unités de diagnostic : 3

4ème étage L421/422 - STUDIO

N°	Zone	Unité de diagnostic	Substrat	Revêtement apparent	Mesure (mg/cm²)	Incertitude* (+/-mg/cm²)	Etat de conservation	Classement UD	Observation / Travaux
2	A	Sol (mesure 1)	Béton	dalles de sol plastiques	0,26			0	
3		Sol (mesure 2)			0,02			0	
4		Mur (partie basse)	Plâtre ou assimilé	Peinture	0,22			0	
5		Mur (partie haute)			0,2			0	
6	B	Mur (partie basse)	Plâtre ou assimilé	Peinture	0,09			0	
7		Mur (partie haute)			0,21			0	
8	C	Mur (partie basse)	Plâtre ou assimilé	Peinture	0,1			0	
9		Mur (partie haute)			0,04			0	
10	D	Mur (partie basse)	Plâtre ou assimilé	Peinture	0,22			0	
11		Mur (partie haute)			0,29			0	
12		Plafond (mesure 1)	Plâtre ou assimilé	Peinture	0,12			0	
13		Plafond (mesure 2)			0,21			0	
14		Plinthes (mesure 1)	Bois	Peinture	0,09			0	
15		Plinthes (mesure 2)			0,3			0	
-		Fenêtre intérieure (Non mesurée)	PVC					NM	Absence de revêtement
-		Huissier Fenêtre intérieure (Non mesurée)	PVC					NM	Absence de revêtement
-		Fenêtre extérieure (Non mesurée)	PVC					NM	Absence de revêtement
-		Huissier Fenêtre extérieure (Non mesurée)	PVC					NM	Absence de revêtement

16		Porte (partie basse)	Bois	Peinture	0,17			0	
17		Porte (partie haute)			0,15			0	
18		Huisserie Porte (partie basse)	Bois	Peinture	0,17			0	
19		Huisserie Porte (partie haute)			0,04			0	

Nombre d'unités de diagnostic : 13

4ème étage L421/422 - DEGAGEMENT

N°	Zone	Unité de diagnostic	Substrat	Revêtement apparent	Mesure (mg/cm²)	Incertitude* (+/-mg/cm²)	Etat de conservation	Classement UD	Observation / Travaux
20	A	Sol (mesure 1)	Béton	dalles de sol plastiques	0,14			0	
21		Sol (mesure 2)			0,23			0	
22		Mur (partie basse)	Plâtre ou assimilé	Peinture	0,03			0	
23		Mur (partie haute)			0,04			0	
24	B	Mur (partie basse)	Plâtre ou assimilé	Peinture	0,21			0	
25		Mur (partie haute)			0,04			0	
26	C	Mur (partie basse)	Plâtre ou assimilé	Peinture	0,12			0	
27		Mur (partie haute)			0,09			0	
28	D	Mur (partie basse)	Plâtre ou assimilé	Peinture	0,12			0	
29		Mur (partie haute)			0,03			0	
30		Plafond (mesure 1)	Plâtre ou assimilé	Peinture	0,27			0	
31		Plafond (mesure 2)			0,28			0	
32		Plinthes (mesure 1)	Bois	Peinture	0,12			0	
33		Plinthes (mesure 2)			0,07			0	
-		Fenêtre intérieure (Non mesurée)	PVC					NM	Absence de revêtement
-		Huisserie Fenêtre intérieure (Non mesurée)	PVC					NM	Absence de revêtement
-		Fenêtre extérieure (Non mesurée)	PVC					NM	Absence de revêtement
-		Huisserie Fenêtre extérieure (Non mesurée)	PVC					NM	Absence de revêtement
34		Porte (partie basse)	Bois	Peinture	0,27			0	
35		Porte (partie haute)			0,16			0	
36		Huisserie Porte (partie basse)	Bois	Peinture	0			0	
37		Huisserie Porte (partie haute)			0,2			0	

Nombre d'unités de diagnostic : 13

4ème étage L421/422 - DOUCHE

N°	Zone	Unité de diagnostic	Substrat	Revêtement apparent	Mesure (mg/cm²)	Incertitude* (+/-mg/cm²)	Etat de conservation	Classement UD	Observation / Travaux
38	A	Sol (mesure 1)	Béton	dalles de sol plastiques	0,13			0	
39		Sol (mesure 2)			0,25			0	
40		Mur (partie basse)	Plâtre ou assimilé	Peinture	0,1			0	
41		Mur (partie haute)			0,05			0	
42	B	Mur (partie basse)	Plâtre ou assimilé	Peinture	0,11			0	
43		Mur (partie haute)			0,18			0	
44	C	Mur (partie basse)	Plâtre ou assimilé	Peinture	0,12			0	
45		Mur (partie haute)			0,22			0	
46	D	Mur (partie basse)	Plâtre ou assimilé	Peinture	0,06			0	
47		Mur (partie haute)			0,27			0	
48		Plafond (mesure 1)	Plâtre ou assimilé	Peinture	0,09			0	
49		Plafond (mesure 2)			0,23			0	
50		Plinthes (mesure 1)	Bois	Peinture	0,17			0	
51		Plinthes (mesure 2)			0,24			0	
-		Fenêtre intérieure (Non mesurée)	PVC					NM	Absence de revêtement
-		Huisserie Fenêtre intérieure (Non mesurée)	PVC					NM	Absence de revêtement
-		Fenêtre extérieure (Non mesurée)	PVC					NM	Absence de revêtement
-		Huisserie Fenêtre extérieure (Non mesurée)	PVC					NM	Absence de revêtement
52		Porte (partie basse)	Bois	Peinture	0			0	
53		Porte (partie haute)			0,12			0	
54		Huisserie Porte (partie basse)	Bois	Peinture	0,08			0	
55		Huisserie Porte (partie haute)			0,02			0	

Nombre d'unités de diagnostic : 13

4ème étage L421/422 - WC

N°	Zone	Unité de diagnostic	Substrat	Revêtement apparent	Mesure (mg/cm²)	Incertitude* (+/-mg/cm²)	Etat de conservation	Classement UD	Observation / Travaux
56	A	Sol (mesure 1)	Béton	dalles de sol plastiques	0,3			0	
57		Sol (mesure 2)			0,13			0	
58		Mur (partie basse)	Plâtre ou assimilé	Peinture	0,1			0	
59		Mur (partie haute)			0,28			0	
60	B	Mur (partie basse)	Plâtre ou assimilé	Peinture	0,21			0	
61		Mur (partie haute)			0,11			0	

62	C	Mur (partie basse)	Plâtre ou assimilé	Peinture	0,16			0	
63		Mur (partie haute)			0,18			0	
64	D	Mur (partie basse)	Plâtre ou assimilé	Peinture	0,28			0	
65		Mur (partie haute)			0,01			0	
66		Plafond (mesure 1)	Plâtre ou assimilé	Peinture	0,07			0	
67		Plafond (mesure 2)			0,04			0	
68		Plinthes (mesure 1)	Bois	Peinture	0,12			0	
69		Plinthes (mesure 2)			0			0	
-		Fenêtre intérieure (Non mesurée)	PVC					NM	Absence de revêtement
-		Huisserie Fenêtre intérieure (Non mesurée)	PVC					NM	Absence de revêtement
-		Fenêtre extérieure (Non mesurée)	PVC					NM	Absence de revêtement
-		Huisserie Fenêtre extérieure (Non mesurée)	PVC					NM	Absence de revêtement
70		Porte (partie basse)	Bois	Peinture	0,04			0	
71		Porte (partie haute)			0,19			0	
72		Huisserie Porte (partie basse)	Bois	Peinture	0,19			0	
73		Huisserie Porte (partie haute)			0,13			0	

Nombre d'unités de diagnostic : 13

4ème étage L423/424 - STUDIO

N°	Zone	Unité de diagnostic	Substrat	Revêtement apparent	Mesure (mg/cm²)	Incertitude* (+/-mg/cm²)	Etat de conservation	Classement UD	Observation / Travaux
74		Sol (mesure 1)	Béton	dalles de sol plastiques	0			0	
75		Sol (mesure 2)			0,15			0	
76	A	Mur (partie basse)	Plâtre ou assimilé	Peinture	0,21			0	
77		Mur (partie haute)			0			0	
78	B	Mur (partie basse)	Plâtre ou assimilé	Peinture	0,03			0	
79		Mur (partie haute)			0,16			0	
80	C	Mur (partie basse)	Plâtre ou assimilé	Peinture	0,18			0	
81		Mur (partie haute)			0,01			0	
82	D	Mur (partie basse)	Plâtre ou assimilé	Peinture	0,14			0	
83		Mur (partie haute)			0,3			0	
84		Plafond (mesure 1)	Plâtre ou assimilé	Peinture	0,28			0	
85		Plafond (mesure 2)			0,27			0	
86		Plinthes (mesure 1)	Bois	Peinture	0,21			0	
87		Plinthes (mesure 2)			0,12			0	
-		Fenêtre intérieure (Non mesurée)	PVC					NM	Absence de revêtement
-		Huisserie Fenêtre intérieure (Non mesurée)	PVC					NM	Absence de revêtement
-		Fenêtre extérieure (Non mesurée)	PVC					NM	Absence de revêtement
-		Huisserie Fenêtre extérieure (Non mesurée)	PVC					NM	Absence de revêtement
88		Porte (partie basse)	Bois	Peinture	0,28			0	
89		Porte (partie haute)			0,05			0	
90		Huisserie Porte (partie basse)	Bois	Peinture	0,07			0	
91		Huisserie Porte (partie haute)			0,03			0	

Nombre d'unités de diagnostic : 13

4ème étage L423/424 - DEGAGEMENT

N°	Zone	Unité de diagnostic	Substrat	Revêtement apparent	Mesure (mg/cm²)	Incertitude* (+/-mg/cm²)	Etat de conservation	Classement UD	Observation / Travaux
92		Sol (mesure 1)	Béton	dalles de sol plastiques	0,29			0	
93		Sol (mesure 2)			0,27			0	
94	A	Mur (partie basse)	Plâtre ou assimilé	Peinture	0,13			0	
95		Mur (partie haute)			0,15			0	
96	B	Mur (partie basse)	Plâtre ou assimilé	Peinture	0,07			0	
97		Mur (partie haute)			0,09			0	
98	C	Mur (partie basse)	Plâtre ou assimilé	Peinture	0,13			0	
99		Mur (partie haute)			0,09			0	
100	D	Mur (partie basse)	Plâtre ou assimilé	Peinture	0,28			0	
101		Mur (partie haute)			0,17			0	
102		Plafond (mesure 1)	Plâtre ou assimilé	Peinture	0,16			0	
103		Plafond (mesure 2)			0,19			0	
104		Plinthes (mesure 1)	Bois	Peinture	0,07			0	
105		Plinthes (mesure 2)			0,22			0	
-		Fenêtre intérieure (Non mesurée)	PVC					NM	Absence de revêtement
-		Huisserie Fenêtre intérieure (Non mesurée)	PVC					NM	Absence de revêtement
-		Fenêtre extérieure (Non mesurée)	PVC					NM	Absence de revêtement

		Huisserie Fenêtre extérieure (Non mesurée)	PVC				NM	Absence de revêtement
106		Porte (partie basse)	Bois	Peinture	0,02		0	
107		Porte (partie haute)			0,11		0	
108		Huisserie Porte (partie basse)	Bois	Peinture	0,07		0	
109		Huisserie Porte (partie haute)			0,24		0	

Nombre d'unités de diagnostic : 13

4ème étage L423/424 - DOUCHE

N°	Zone	Unité de diagnostic	Substrat	Revêtement apparent	Mesure (mg/cm²)	Incertitude* (+/-mg/cm²)	Etat de conservation	Classement UD	Observation / Travaux
110	A	Sol (mesure 1)	Béton	dalles de sol plastiques	0,23			0	
111		Sol (mesure 2)			0,14			0	
112		Mur (partie basse)	Plâtre ou assimilé	Peinture	0,26			0	
113		Mur (partie haute)			0,1			0	
114	B	Mur (partie basse)	Plâtre ou assimilé	Peinture	0,11			0	
115		Mur (partie haute)			0,19			0	
116	C	Mur (partie basse)	Plâtre ou assimilé	Peinture	0,06			0	
117		Mur (partie haute)			0,06			0	
118	D	Mur (partie basse)	Plâtre ou assimilé	Peinture	0,26			0	
119		Mur (partie haute)			0,18			0	
120		Plafond (mesure 1)	Plâtre ou assimilé	Peinture	0,04			0	
121		Plafond (mesure 2)			0,08			0	
122		Plinthes (mesure 1)	Bois	Peinture	0,18			0	
123		Plinthes (mesure 2)			0,05			0	
		Fenêtre intérieure (Non mesurée)	PVC					NM	Absence de revêtement
		Huisserie Fenêtre intérieure (Non mesurée)	PVC					NM	Absence de revêtement
		Fenêtre extérieure (Non mesurée)	PVC					NM	Absence de revêtement
		Huisserie Fenêtre extérieure (Non mesurée)	PVC					NM	Absence de revêtement
124		Porte (partie basse)	Bois	Peinture	0,01			0	
125		Porte (partie haute)			0,13			0	
126		Huisserie Porte (partie basse)	Bois	Peinture	0,18			0	
127		Huisserie Porte (partie haute)			0,21			0	

Nombre d'unités de diagnostic : 13

4ème étage L423/424 - WC

N°	Zone	Unité de diagnostic	Substrat	Revêtement apparent	Mesure (mg/cm²)	Incertitude* (+/-mg/cm²)	Etat de conservation	Classement UD	Observation / Travaux
128		Sol (mesure 1)	Béton	dalles de sol plastiques	0,23			0	
129		Sol (mesure 2)			0,18			0	
130	A	Mur (partie basse)	Plâtre ou assimilé	Peinture	0,1			0	
131		Mur (partie haute)			0,07			0	
132	B	Mur (partie basse)	Plâtre ou assimilé	Peinture	0,07			0	
133		Mur (partie haute)			0,25			0	
134	C	Mur (partie basse)	Plâtre ou assimilé	Peinture	0,06			0	
135		Mur (partie haute)			0,16			0	
136	D	Mur (partie basse)	Plâtre ou assimilé	Peinture	0,23			0	
137		Mur (partie haute)			0,08			0	
138		Plafond (mesure 1)	Plâtre ou assimilé	Peinture	0,25			0	
139		Plafond (mesure 2)			0			0	
140		Plinthes (mesure 1)	Bois	Peinture	0,08			0	
141		Plinthes (mesure 2)			0,16			0	
		Fenêtre intérieure (Non mesurée)	PVC					NM	Absence de revêtement
		Huisserie Fenêtre intérieure (Non mesurée)	PVC					NM	Absence de revêtement
		Fenêtre extérieure (Non mesurée)	PVC					NM	Absence de revêtement
		Huisserie Fenêtre extérieure (Non mesurée)	PVC					NM	Absence de revêtement
142		Porte (partie basse)	Bois	Peinture	0,18			0	
143		Porte (partie haute)			0,01			0	
144		Huisserie Porte (partie basse)	Bois	Peinture	0,2			0	
145		Huisserie Porte (partie haute)			0,26			0	

Nombre d'unités de diagnostic : 13

4ème étage L425/426 - STUDIO

N°	Zone	Unité de diagnostic	Substrat	Revêtement apparent	Mesure (mg/cm²)	Incertitude* (+/-mg/cm²)	Etat de conservation	Classement UD	Observation / Travaux
146		Sol (mesure 1)	Béton	dalles de sol plastiques	0,09			0	
147		Sol (mesure 2)			0,24			0	
148	A	Mur (partie basse)	Plâtre ou assimilé	Peinture	0,15			0	

149		Mur (partie haute)			0,14			0	
150	B	Mur (partie basse)	Plâtre ou assimilé	Peinture	0,23			0	
151		Mur (partie haute)			0,15			0	
152	C	Mur (partie basse)	Plâtre ou assimilé	Peinture	0,12			0	
153		Mur (partie haute)			0,16			0	
154	D	Mur (partie basse)	Plâtre ou assimilé	Peinture	0,24			0	
155		Mur (partie haute)			0,1			0	
156		Plafond (mesure 1)	Plâtre ou assimilé	Peinture	0,24			0	
157		Plafond (mesure 2)			0,13			0	
158		Plinthes (mesure 1)	Bois	Peinture	0,2			0	
159		Plinthes (mesure 2)			0,12			0	
-		Fenêtre intérieure (Non mesurée)	PVC					NM	Absence de revêtement
-		Huisserie Fenêtre intérieure (Non mesurée)	PVC					NM	Absence de revêtement
-		Fenêtre extérieure (Non mesurée)	PVC					NM	Absence de revêtement
-		Huisserie Fenêtre extérieure (Non mesurée)	PVC					NM	Absence de revêtement
160		Porte (partie basse)	Bois	Peinture	0,19			0	
161		Porte (partie haute)			0,04			0	
162		Huisserie Porte (partie basse)	Bois	Peinture	0,07			0	
163		Huisserie Porte (partie haute)			0,04			0	

Nombre d'unités de diagnostic : 13

4ème étage L425/426 - DEGAGEMENT

N°	Zone	Unité de diagnostic	Substrat	Revêtement apparent	Mesure (mg/cm²)	Incertitude* (+/-mg/cm²)	Etat de conservation	Classement UD	Observation / Travaux
164		Sol (mesure 1)	Béton	dalles de sol plastiques	0,15			0	
165		Sol (mesure 2)			0,03			0	
166	A	Mur (partie basse)	Plâtre ou assimilé	Peinture	0,03			0	
167		Mur (partie haute)			0,06			0	
168	B	Mur (partie basse)	Plâtre ou assimilé	Peinture	0,02			0	
169		Mur (partie haute)			0,24			0	
170	C	Mur (partie basse)	Plâtre ou assimilé	Peinture	0,22			0	
171		Mur (partie haute)			0,2			0	
172	D	Mur (partie basse)	Plâtre ou assimilé	Peinture	0,02			0	
173		Mur (partie haute)			0,02			0	
174		Plafond (mesure 1)	Plâtre ou assimilé	Peinture	0,08			0	
175		Plafond (mesure 2)			0,11			0	
176		Plinthes (mesure 1)	Bois	Peinture	0,11			0	
177		Plinthes (mesure 2)			0,16			0	
-		Fenêtre intérieure (Non mesurée)	PVC					NM	Absence de revêtement
-		Huisserie Fenêtre intérieure (Non mesurée)	PVC					NM	Absence de revêtement
-		Fenêtre extérieure (Non mesurée)	PVC					NM	Absence de revêtement
-		Huisserie Fenêtre extérieure (Non mesurée)	PVC					NM	Absence de revêtement
178		Porte (partie basse)	Bois	Peinture	0,17			0	
179		Porte (partie haute)			0,16			0	
180		Huisserie Porte (partie basse)	Bois	Peinture	0,01			0	
181		Huisserie Porte (partie haute)			0			0	

Nombre d'unités de diagnostic : 13

4ème étage L425/426 - DOUCHE

N°	Zone	Unité de diagnostic	Substrat	Revêtement apparent	Mesure (mg/cm²)	Incertitude* (+/-mg/cm²)	Etat de conservation	Classement UD	Observation / Travaux
182		Sol (mesure 1)	Béton	dalles de sol plastiques	0,13			0	
183		Sol (mesure 2)			0,04			0	
184	A	Mur (partie basse)	Plâtre ou assimilé	Peinture	0,21			0	
185		Mur (partie haute)			0,24			0	
186	B	Mur (partie basse)	Plâtre ou assimilé	Peinture	0,21			0	
187		Mur (partie haute)			0,3			0	
188	C	Mur (partie basse)	Plâtre ou assimilé	Peinture	0,02			0	
189		Mur (partie haute)			0,21			0	
190	D	Mur (partie basse)	Plâtre ou assimilé	Peinture	0,25			0	
191		Mur (partie haute)			0,18			0	
192		Plafond (mesure 1)	Plâtre ou assimilé	Peinture	0,09			0	
193		Plafond (mesure 2)			0,24			0	
194		Plinthes (mesure 1)	Bois	Peinture	0,07			0	
195		Plinthes (mesure 2)			0,24			0	
-		Fenêtre intérieure (Non mesurée)	PVC					NM	Absence de revêtement
-		Huisserie Fenêtre intérieure (Non mesurée)	PVC					NM	Absence de revêtement

-		Fenêtre extérieure (Non mesurée)	PVC				NM	Absence de revêtement
-		Huisserie Fenêtre extérieure (Non mesurée)	PVC				NM	Absence de revêtement
196		Porte (partie basse)	Bois	Peinture	0,11		0	
197		Porte (partie haute)			0,02		0	
198		Huisserie Porte (partie basse)	Bois	Peinture	0,09		0	
199		Huisserie Porte (partie haute)			0,11		0	

Nombre d'unités de diagnostic : 13

4ème étage L425/426 - WC

N°	Zone	Unité de diagnostic	Substrat	Revêtement apparent	Mesure (mg/cm²)	Incertitude* (+/-mg/cm²)	Etat de conservation	Classement UD	Observation / Travaux
200	A	Sol (mesure 1)	Béton	dalles de sol plastiques	0,1			0	
201		Sol (mesure 2)			0,03			0	
202		Mur (partie basse)	Plâtre ou assimilé	Peinture	0,12			0	
203		Mur (partie haute)			0,17			0	
204	B	Mur (partie basse)	Plâtre ou assimilé	Peinture	0,1			0	
205		Mur (partie haute)			0,11			0	
206	C	Mur (partie basse)	Plâtre ou assimilé	Peinture	0,05			0	
207		Mur (partie haute)			0,16			0	
208	D	Mur (partie basse)	Plâtre ou assimilé	Peinture	0,28			0	
209		Mur (partie haute)			0,02			0	
210		Plafond (mesure 1)	Plâtre ou assimilé	Peinture	0,06			0	
211		Plafond (mesure 2)			0,04			0	
212		Plinthes (mesure 1)	Bois	Peinture	0,21			0	
213		Plinthes (mesure 2)			0,11			0	
-		Fenêtre intérieure (Non mesurée)	PVC					NM	Absence de revêtement
-		Huisserie Fenêtre intérieure (Non mesurée)	PVC					NM	Absence de revêtement
-		Fenêtre extérieure (Non mesurée)	PVC					NM	Absence de revêtement
-		Huisserie Fenêtre extérieure (Non mesurée)	PVC					NM	Absence de revêtement
214		Porte (partie basse)	Bois	Peinture	0,25			0	
215		Porte (partie haute)			0,28			0	
216		Huisserie Porte (partie basse)	Bois	Peinture	0,07			0	
217		Huisserie Porte (partie haute)			0,03			0	

Nombre d'unités de diagnostic : 13

4ème étage L427/428 - STUDIO

N°	Zone	Unité de diagnostic	Substrat	Revêtement apparent	Mesure (mg/cm²)	Incertitude* (+/-mg/cm²)	Etat de conservation	Classement UD	Observation / Travaux
218	A	Sol (mesure 1)	Béton	dalles de sol plastiques	0,1			0	
219		Sol (mesure 2)			0,27			0	
220		Mur (partie basse)	Plâtre ou assimilé	Peinture	0,11			0	
221		Mur (partie haute)			0,3			0	
222	B	Mur (partie basse)	Plâtre ou assimilé	Peinture	0,15			0	
223		Mur (partie haute)			0,15			0	
224	C	Mur (partie basse)	Plâtre ou assimilé	Peinture	0,17			0	
225		Mur (partie haute)			0,1			0	
226	D	Mur (partie basse)	Plâtre ou assimilé	Peinture	0,13			0	
227		Mur (partie haute)			0			0	
228		Plafond (mesure 1)	Plâtre ou assimilé	Peinture	0,21			0	
229		Plafond (mesure 2)			0			0	
230		Plinthes (mesure 1)	Bois	Peinture	0,29			0	
231		Plinthes (mesure 2)			0,22			0	
-		Fenêtre intérieure (Non mesurée)	PVC					NM	Absence de revêtement
-		Huisserie Fenêtre intérieure (Non mesurée)	PVC					NM	Absence de revêtement
-		Fenêtre extérieure (Non mesurée)	PVC					NM	Absence de revêtement
-		Huisserie Fenêtre extérieure (Non mesurée)	PVC					NM	Absence de revêtement
232		Porte (partie basse)	Bois	Peinture	0,19			0	
233		Porte (partie haute)			0,05			0	
234		Huisserie Porte (partie basse)	Bois	Peinture	0,17			0	
235		Huisserie Porte (partie haute)			0,15			0	

Nombre d'unités de diagnostic : 13

4ème étage L427/428 - DEGAGEMENT

N°	Zone	Unité de diagnostic	Substrat	Revêtement apparent	Mesure (mg/cm²)	Incertitude* (+/-mg/cm²)	Etat de conservation	Classement UD	Observation / Travaux
236		Sol (mesure 1)	Béton		0,19			0	

237		Sol (mesure 2)		dalles de sol plastiques	0,19			0	
238	A	Mur (partie basse)	Plâtre ou assimilé	Peinture	0,03			0	
239		Mur (partie haute)			0,06			0	
240	B	Mur (partie basse)	Plâtre ou assimilé	Peinture	0,06			0	
241		Mur (partie haute)			0,11			0	
242	C	Mur (partie basse)	Plâtre ou assimilé	Peinture	0,03			0	
243		Mur (partie haute)			0,1			0	
244	D	Mur (partie basse)	Plâtre ou assimilé	Peinture	0,07			0	
245		Mur (partie haute)			0,27			0	
246		Plafond (mesure 1)	Plâtre ou assimilé	Peinture	0,17			0	
247		Plafond (mesure 2)			0,21			0	
248		Plinthes (mesure 1)	Bois	Peinture	0,17			0	
249		Plinthes (mesure 2)			0,12			0	
-		Fenêtre intérieure (Non mesurée)	PVC					NM	Absence de revêtement
-		Huisserie Fenêtre intérieure (Non mesurée)	PVC					NM	Absence de revêtement
-		Fenêtre extérieure (Non mesurée)	PVC					NM	Absence de revêtement
-		Huisserie Fenêtre extérieure (Non mesurée)	PVC					NM	Absence de revêtement
250		Porte (partie basse)	Bois	Peinture	0,25			0	
251		Porte (partie haute)			0,14			0	
252		Huisserie Porte (partie basse)	Bois	Peinture	0,19			0	
253		Huisserie Porte (partie haute)			0,08			0	

Nombre d'unités de diagnostic : 13

4ème étage L427/428 - DOUCHE

N°	Zone	Unité de diagnostic	Substrat	Revêtement apparent	Mesure (mg/cm²)	Incertitude* (+/-mg/cm²)	Etat de conservation	Classement UD	Observation / Travaux
254		Sol (mesure 1)	Béton	dalles de sol plastiques	0,12			0	
255		Sol (mesure 2)			0,05			0	
256	A	Mur (partie basse)	Plâtre ou assimilé	Peinture	0,25			0	
257		Mur (partie haute)			0,19			0	
258	B	Mur (partie basse)	Plâtre ou assimilé	Peinture	0,02			0	
259		Mur (partie haute)			0,19			0	
260	C	Mur (partie basse)	Plâtre ou assimilé	Peinture	0,07			0	
261		Mur (partie haute)			0,16			0	
262	D	Mur (partie basse)	Plâtre ou assimilé	Peinture	0,26			0	
263		Mur (partie haute)			0,27			0	
264		Plafond (mesure 1)	Plâtre ou assimilé	Peinture	0,06			0	
265		Plafond (mesure 2)			0,2			0	
266		Plinthes (mesure 1)	Bois	Peinture	0,28			0	
267		Plinthes (mesure 2)			0,24			0	
-		Fenêtre intérieure (Non mesurée)	PVC					NM	Absence de revêtement
-		Huisserie Fenêtre intérieure (Non mesurée)	PVC					NM	Absence de revêtement
-		Fenêtre extérieure (Non mesurée)	PVC					NM	Absence de revêtement
-		Huisserie Fenêtre extérieure (Non mesurée)	PVC					NM	Absence de revêtement
268		Porte (partie basse)	Bois	Peinture	0,23			0	
269		Porte (partie haute)			0,15			0	
270		Huisserie Porte (partie basse)	Bois	Peinture	0,22			0	
271		Huisserie Porte (partie haute)			0,03			0	

Nombre d'unités de diagnostic : 13

4ème étage L427/428 - WC

N°	Zone	Unité de diagnostic	Substrat	Revêtement apparent	Mesure (mg/cm²)	Incertitude* (+/-mg/cm²)	Etat de conservation	Classement UD	Observation / Travaux
272		Sol (mesure 1)	Béton	dalles de sol plastiques	0,15			0	
273		Sol (mesure 2)			0,19			0	
274	A	Mur (partie basse)	Plâtre ou assimilé	Peinture	0,01			0	
275		Mur (partie haute)			0,07			0	
276	B	Mur (partie basse)	Plâtre ou assimilé	Peinture	0,16			0	
277		Mur (partie haute)			0,06			0	
278	C	Mur (partie basse)	Plâtre ou assimilé	Peinture	0,06			0	
279		Mur (partie haute)			0,26			0	
280	D	Mur (partie basse)	Plâtre ou assimilé	Peinture	0,04			0	
281		Mur (partie haute)			0,28			0	
282		Plafond (mesure 1)	Plâtre ou assimilé	Peinture	0,27			0	
283		Plafond (mesure 2)			0,04			0	
284		Plinthes (mesure 1)	Bois	Peinture	0,28			0	
285		Plinthes (mesure 2)			0,15			0	
-		Fenêtre intérieure (Non mesurée)	PVC					NM	Absence de revêtement

		Huisserie Fenêtre intérieure (Non mesurée)	PVC				NM	Absence de revêtement
		Fenêtre extérieure (Non mesurée)	PVC				NM	Absence de revêtement
		Huisserie Fenêtre extérieure (Non mesurée)	PVC				NM	Absence de revêtement
286		Porte (partie basse)	Bois	Peinture	0,2		0	
287		Porte (partie haute)			0,13		0	
288		Huisserie Porte (partie basse)	Bois	Peinture	0,04		0	
289		Huisserie Porte (partie haute)			0,27		0	

Nombre d'unités de diagnostic : 13

4ème étage L429/430 - STUDIO

N°	Zone	Unité de diagnostic	Substrat	Revêtement apparent	Mesure (mg/cm²)	Incertitude* (+/-mg/cm²)	Etat de conservation	Classement UD	Observation / Travaux
290	A	Sol (mesure 1)	Béton	dalles de sol plastiques	0,29			0	
291		Sol (mesure 2)			0,17			0	
292		Mur (partie basse)	Plâtre ou assimilé	Peinture	0,16			0	
293		Mur (partie haute)			0,25			0	
294	B	Mur (partie basse)	Plâtre ou assimilé	Peinture	0,24			0	
295		Mur (partie haute)			0,17			0	
296	C	Mur (partie basse)	Plâtre ou assimilé	Peinture	0,23			0	
297		Mur (partie haute)			0,06			0	
298	D	Mur (partie basse)	Plâtre ou assimilé	Peinture	0,03			0	
299		Mur (partie haute)			0,21			0	
300		Plafond (mesure 1)	Plâtre ou assimilé	Peinture	0,06			0	
301		Plafond (mesure 2)			0,04			0	
302		Plinthes (mesure 1)	Bois	Peinture	0,09			0	
303		Plinthes (mesure 2)			0,11			0	
		Fenêtre intérieure (Non mesurée)	PVC					NM	Absence de revêtement
		Huisserie Fenêtre intérieure (Non mesurée)	PVC					NM	Absence de revêtement
		Fenêtre extérieure (Non mesurée)	PVC					NM	Absence de revêtement
		Huisserie Fenêtre extérieure (Non mesurée)	PVC					NM	Absence de revêtement
304		Porte (partie basse)	Bois	Peinture	0,29			0	
305		Porte (partie haute)			0,15			0	
306		Huisserie Porte (partie basse)	Bois	Peinture	0,06			0	
307		Huisserie Porte (partie haute)			0,04			0	

Nombre d'unités de diagnostic : 13

4ème étage L429/430 - DEGAGEMENT

N°	Zone	Unité de diagnostic	Substrat	Revêtement apparent	Mesure (mg/cm²)	Incertitude* (+/-mg/cm²)	Etat de conservation	Classement UD	Observation / Travaux
308	A	Sol (mesure 1)	Béton	dalles de sol plastiques	0,24			0	
309		Sol (mesure 2)			0,14			0	
310		Mur (partie basse)	Plâtre ou assimilé	Peinture	0,03			0	
311		Mur (partie haute)			0,15			0	
312	B	Mur (partie basse)	Plâtre ou assimilé	Peinture	0,2			0	
313		Mur (partie haute)			0,06			0	
314	C	Mur (partie basse)	Plâtre ou assimilé	Peinture	0,02			0	
315		Mur (partie haute)			0,09			0	
316	D	Mur (partie basse)	Plâtre ou assimilé	Peinture	0,22			0	
317		Mur (partie haute)			0,02			0	
318		Plafond (mesure 1)	Plâtre ou assimilé	Peinture	0,27			0	
319		Plafond (mesure 2)			0,18			0	
320		Plinthes (mesure 1)	Bois	Peinture	0,11			0	
321		Plinthes (mesure 2)			0,17			0	
		Fenêtre intérieure (Non mesurée)	PVC					NM	Absence de revêtement
		Huisserie Fenêtre intérieure (Non mesurée)	PVC					NM	Absence de revêtement
		Fenêtre extérieure (Non mesurée)	PVC					NM	Absence de revêtement
		Huisserie Fenêtre extérieure (Non mesurée)	PVC					NM	Absence de revêtement
322		Porte (partie basse)	Bois	Peinture	0,07			0	
323		Porte (partie haute)			0,07			0	
324		Huisserie Porte (partie basse)	Bois	Peinture	0,1			0	
325		Huisserie Porte (partie haute)			0,11			0	

Nombre d'unités de diagnostic : 13

4ème étage L429/430 - DOUCHE

N°	Zone	Unité de diagnostic	Substrat	Revêtement apparent	Mesure (mg/cm²)	Incertitude* (+/-mg/cm²)	Etat de conservation	Classement UD	Observation / Travaux
326	A	Sol (mesure 1)	Béton	dalles de sol plastiques	0,21			0	
327		Sol (mesure 2)			0,22			0	
328		Mur (partie basse)	Plâtre ou assilé	Peinture	0,09			0	
329		Mur (partie haute)			0,15			0	
330	B	Mur (partie basse)	Plâtre ou assilé	Peinture	0			0	
331		Mur (partie haute)			0,19			0	
332	C	Mur (partie basse)	Plâtre ou assilé	Peinture	0,22			0	
333		Mur (partie haute)			0,21			0	
334	D	Mur (partie basse)	Plâtre ou assilé	Peinture	0,07			0	
335		Mur (partie haute)			0,09			0	
336		Plafond (mesure 1)	Plâtre ou assilé	Peinture	0,08			0	
337		Plafond (mesure 2)			0,03			0	
338		Plinthes (mesure 1)	Bois	Peinture	0,28			0	
339		Plinthes (mesure 2)			0,25			0	
-		Fenêtre intérieure (Non mesurée)	PVC					NM	Absence de revêtement
-		Huisserie Fenêtre intérieure (Non mesurée)	PVC					NM	Absence de revêtement
-		Fenêtre extérieure (Non mesurée)	PVC					NM	Absence de revêtement
-		Huisserie Fenêtre extérieure (Non mesurée)	PVC					NM	Absence de revêtement
340		Porte (partie basse)	Bois	Peinture	0			0	
341		Porte (partie haute)			0,23			0	
342		Huisserie Porte (partie basse)	Bois	Peinture	0,09			0	
343		Huisserie Porte (partie haute)			0,21			0	

Nombre d'unités de diagnostic : 13

4ème étage L429/430 - WC

N°	Zone	Unité de diagnostic	Substrat	Revêtement apparent	Mesure (mg/cm²)	Incertitude* (+/-mg/cm²)	Etat de conservation	Classement UD	Observation / Travaux
344	A	Sol (mesure 1)	Béton	dalles de sol plastiques	0,06			0	
345		Sol (mesure 2)			0,01			0	
346		Mur (partie basse)	Plâtre ou assilé	Peinture	0,21			0	
347		Mur (partie haute)			0,28			0	
348	B	Mur (partie basse)	Plâtre ou assilé	Peinture	0			0	
349		Mur (partie haute)			0,1			0	
350	C	Mur (partie basse)	Plâtre ou assilé	Peinture	0,24			0	
351		Mur (partie haute)			0,07			0	
352	D	Mur (partie basse)	Plâtre ou assilé	Peinture	0,27			0	
353		Mur (partie haute)			0,03			0	
354		Plafond (mesure 1)	Plâtre ou assilé	Peinture	0,05			0	
355		Plafond (mesure 2)			0,12			0	
356		Plinthes (mesure 1)	Bois	Peinture	0,22			0	
357		Plinthes (mesure 2)			0,21			0	
-		Fenêtre intérieure (Non mesurée)	PVC					NM	Absence de revêtement
-		Huisserie Fenêtre intérieure (Non mesurée)	PVC					NM	Absence de revêtement
-		Fenêtre extérieure (Non mesurée)	PVC					NM	Absence de revêtement
-		Huisserie Fenêtre extérieure (Non mesurée)	PVC					NM	Absence de revêtement
358		Porte (partie basse)	Bois	Peinture	0,25			0	
359		Porte (partie haute)			0,29			0	
360		Huisserie Porte (partie basse)	Bois	Peinture	0,18			0	
361		Huisserie Porte (partie haute)			0,23			0	

Nombre d'unités de diagnostic : 13

4ème étage L431/432 - STUDIO

N°	Zone	Unité de diagnostic	Substrat	Revêtement apparent	Mesure (mg/cm²)	Incertitude* (+/-mg/cm²)	Etat de conservation	Classement UD	Observation / Travaux
362	A	Sol (mesure 1)	Béton	dalles de sol plastiques	0,2			0	
363		Sol (mesure 2)			0,16			0	
364		Mur (partie basse)	Plâtre ou assilé	Peinture	0			0	
365		Mur (partie haute)			0,29			0	
366	B	Mur (partie basse)	Plâtre ou assilé	Peinture	0,04			0	
367		Mur (partie haute)			0,06			0	
368	C	Mur (partie basse)	Plâtre ou assilé	Peinture	0,16			0	
369		Mur (partie haute)			0,11			0	
370	D	Mur (partie basse)	Plâtre ou assilé	Peinture	0,03			0	
371		Mur (partie haute)			0			0	
372		Plafond (mesure 1)	Plâtre ou assilé	Peinture	0,08			0	
373		Plafond (mesure 2)			0,18			0	
374		Plinthes (mesure 1)	Bois	Peinture	0,29			0	
375		Plinthes (mesure 2)			0,02			0	

-		Fenêtre intérieure (Non mesurée)	PVC				NM	Absence de revêtement
-		Huisserie Fenêtre intérieure (Non mesurée)	PVC				NM	Absence de revêtement
-		Fenêtre extérieure (Non mesurée)	PVC				NM	Absence de revêtement
-		Huisserie Fenêtre extérieure (Non mesurée)	PVC				NM	Absence de revêtement
376		Porte (partie basse)	Bois	Peinture	0,18		0	
377		Porte (partie haute)			0,05		0	
378		Huisserie Porte (partie basse)	Bois	Peinture	0,27		0	
379		Huisserie Porte (partie haute)			0,04		0	

Nombre d'unités de diagnostic : 13

4ème étage L431/432 - DEGAGEMENT

N°	Zone	Unité de diagnostic	Substrat	Revêtement apparent	Mesure (mg/cm²)	Incertitude* (+/-mg/cm²)	Etat de conservation	Classement UD	Observation / Travaux
380		Sol (mesure 1)	Béton	dalles de sol plastiques	0,09			0	
381		Sol (mesure 2)			0,18			0	
382	A	Mur (partie basse)	Plâtre ou assimilé	Peinture	0,14			0	
383		Mur (partie haute)			0,04			0	
384	B	Mur (partie basse)	Plâtre ou assimilé	Peinture	0,06			0	
385		Mur (partie haute)			0,19			0	
386	C	Mur (partie basse)	Plâtre ou assimilé	Peinture	0,02			0	
387		Mur (partie haute)			0,1			0	
388	D	Mur (partie basse)	Plâtre ou assimilé	Peinture	0,08			0	
389		Mur (partie haute)			0,07			0	
390		Plafond (mesure 1)	Plâtre ou assimilé	Peinture	0,09			0	
391		Plafond (mesure 2)			0			0	
392		Plinthes (mesure 1)	Bois	Peinture	0,06			0	
393		Plinthes (mesure 2)			0,01			0	
-		Fenêtre intérieure (Non mesurée)	PVC					NM	Absence de revêtement
-		Huisserie Fenêtre intérieure (Non mesurée)	PVC					NM	Absence de revêtement
-		Fenêtre extérieure (Non mesurée)	PVC					NM	Absence de revêtement
-		Huisserie Fenêtre extérieure (Non mesurée)	PVC					NM	Absence de revêtement
394		Porte (partie basse)	Bois	Peinture	0,04			0	
395		Porte (partie haute)			0,24			0	
396		Huisserie Porte (partie basse)	Bois	Peinture	0,09			0	
397		Huisserie Porte (partie haute)			0,07			0	

Nombre d'unités de diagnostic : 13

4ème étage L431/432 - DOUCHE

N°	Zone	Unité de diagnostic	Substrat	Revêtement apparent	Mesure (mg/cm²)	Incertitude* (+/-mg/cm²)	Etat de conservation	Classement UD	Observation / Travaux
398		Sol (mesure 1)	Béton	dalles de sol plastiques	0,01			0	
399		Sol (mesure 2)			0,03			0	
400	A	Mur (partie basse)	Plâtre ou assimilé	Peinture	0,25			0	
401		Mur (partie haute)			0,2			0	
402	B	Mur (partie basse)	Plâtre ou assimilé	Peinture	0,01			0	
403		Mur (partie haute)			0,27			0	
404	C	Mur (partie basse)	Plâtre ou assimilé	Peinture	0,16			0	
405		Mur (partie haute)			0,27			0	
406	D	Mur (partie basse)	Plâtre ou assimilé	Peinture	0,26			0	
407		Mur (partie haute)			0,07			0	
408		Plafond (mesure 1)	Plâtre ou assimilé	Peinture	0,25			0	
409		Plafond (mesure 2)			0,1			0	
410		Plinthes (mesure 1)	Bois	Peinture	0,08			0	
411		Plinthes (mesure 2)			0,05			0	
-		Fenêtre intérieure (Non mesurée)	PVC					NM	Absence de revêtement
-		Huisserie Fenêtre intérieure (Non mesurée)	PVC					NM	Absence de revêtement
-		Fenêtre extérieure (Non mesurée)	PVC					NM	Absence de revêtement
-		Huisserie Fenêtre extérieure (Non mesurée)	PVC					NM	Absence de revêtement
412		Porte (partie basse)	Bois	Peinture	0,01			0	
413		Porte (partie haute)			0,02			0	
414		Huisserie Porte (partie basse)	Bois	Peinture	0,19			0	
415		Huisserie Porte (partie haute)			0,02			0	

Nombre d'unités de diagnostic : 13

4ème étage L431/432 - WC

N°	Zone	Unité de diagnostic	Substrat	Revêtement apparent	Mesure (mg/cm²)	Incertitude* (+/-mg/cm²)	Etat de conservation	Classement UD	Observation / Travaux
416	A	Sol (mesure 1)	Béton	dalles de sol plastiques	0,14			0	
417		Sol (mesure 2)			0,28			0	
418		Mur (partie basse)	Plâtre ou assimilé	Peinture	0,21			0	
419		Mur (partie haute)			0,07			0	
420	B	Mur (partie basse)	Plâtre ou assimilé	Peinture	0,17			0	
421		Mur (partie haute)			0,16			0	
422	C	Mur (partie basse)	Plâtre ou assimilé	Peinture	0,14			0	
423		Mur (partie haute)			0,28			0	
424	D	Mur (partie basse)	Plâtre ou assimilé	Peinture	0,22			0	
425		Mur (partie haute)			0,18			0	
426		Plafond (mesure 1)	Plâtre ou assimilé	Peinture	0,14			0	
427		Plafond (mesure 2)			0,23			0	
428		Plinthes (mesure 1)	Bois	Peinture	0,18			0	
429		Plinthes (mesure 2)			0,07			0	
-		Fenêtre intérieure (Non mesurée)	PVC					NM	Absence de revêtement
-		Huisserie Fenêtre intérieure (Non mesurée)	PVC					NM	Absence de revêtement
-		Fenêtre extérieure (Non mesurée)	PVC					NM	Absence de revêtement
-		Huisserie Fenêtre extérieure (Non mesurée)	PVC					NM	Absence de revêtement
430		Porte (partie basse)	Bois	Peinture	0,17			0	
431		Porte (partie haute)			0,11			0	
432		Huisserie Porte (partie basse)	Bois	Peinture	0,11			0	
433		Huisserie Porte (partie haute)			0,06			0	

Nombre d'unités de diagnostic : 13

4ème étage L433/434 - STUDIO

N°	Zone	Unité de diagnostic	Substrat	Revêtement apparent	Mesure (mg/cm²)	Incertitude* (+/-mg/cm²)	Etat de conservation	Classement UD	Observation / Travaux
434	A	Sol (mesure 1)	Béton	dalles de sol plastiques	0,28			0	
435		Sol (mesure 2)			0,25			0	
436		Mur (partie basse)	Plâtre ou assimilé	Peinture	0,03			0	
437		Mur (partie haute)			0,13			0	
438	B	Mur (partie basse)	Plâtre ou assimilé	Peinture	0,24			0	
439		Mur (partie haute)			0,27			0	
440	C	Mur (partie basse)	Plâtre ou assimilé	Peinture	0,11			0	
441		Mur (partie haute)			0,26			0	
442	D	Mur (partie basse)	Plâtre ou assimilé	Peinture	0,13			0	
443		Mur (partie haute)			0,1			0	
444		Plafond (mesure 1)	Plâtre ou assimilé	Peinture	0,04			0	
445		Plafond (mesure 2)			0,04			0	
446		Plinthes (mesure 1)	Bois	Peinture	0,2			0	
447		Plinthes (mesure 2)			0,02			0	
-		Fenêtre intérieure (Non mesurée)	PVC					NM	Absence de revêtement
-		Huisserie Fenêtre intérieure (Non mesurée)	PVC					NM	Absence de revêtement
-		Fenêtre extérieure (Non mesurée)	PVC					NM	Absence de revêtement
-		Huisserie Fenêtre extérieure (Non mesurée)	PVC					NM	Absence de revêtement
448		Porte (partie basse)	Bois	Peinture	0			0	
449		Porte (partie haute)			0,26			0	
450		Huisserie Porte (partie basse)	Bois	Peinture	0,19			0	
451		Huisserie Porte (partie haute)			0,27			0	

Nombre d'unités de diagnostic : 13

4ème étage L433/434 - DEGAGEMENT

N°	Zone	Unité de diagnostic	Substrat	Revêtement apparent	Mesure (mg/cm²)	Incertitude* (+/-mg/cm²)	Etat de conservation	Classement UD	Observation / Travaux
452	A	Sol (mesure 1)	Béton	dalles de sol plastiques	0,25			0	
453		Sol (mesure 2)			0,24			0	
454		Mur (partie basse)	Plâtre ou assimilé	Peinture	0,03			0	
455		Mur (partie haute)			0,25			0	
456	B	Mur (partie basse)	Plâtre ou assimilé	Peinture	0			0	
457		Mur (partie haute)			0,26			0	
458	C	Mur (partie basse)	Plâtre ou assimilé	Peinture	0,12			0	
459		Mur (partie haute)			0,2			0	
460	D	Mur (partie basse)	Plâtre ou assimilé	Peinture	0,12			0	
461		Mur (partie haute)			0,23			0	
462		Plafond (mesure 1)	Plâtre ou assimilé	Peinture	0,08			0	
463		Plafond (mesure 2)			0			0	
464		Plinthes (mesure 1)	Bois	Peinture	0,02			0	

465		Plinthes (mesure 2)			0,26			0	
-		Fenêtre intérieure (Non mesurée)	PVC					NM	Absence de revêtement
-		Huisserie Fenêtre intérieure (Non mesurée)	PVC					NM	Absence de revêtement
-		Fenêtre extérieure (Non mesurée)	PVC					NM	Absence de revêtement
-		Huisserie Fenêtre extérieure (Non mesurée)	PVC					NM	Absence de revêtement
466		Porte (partie basse)	Bois	Peinture	0,27			0	
467		Porte (partie haute)			0,06			0	
468		Huisserie Porte (partie basse)	Bois	Peinture	0,11			0	
469		Huisserie Porte (partie haute)			0,21			0	

Nombre d'unités de diagnostic : 13

4ème étage L433/434 - DOUCHE

N°	Zone	Unité de diagnostic	Substrat	Revêtement apparent	Mesure (mg/cm²)	Incertitude* (+/-mg/cm²)	Etat de conservation	Classement UD	Observation / Travaux
470	A	Sol (mesure 1)	Béton	dalles de sol plastiques	0,13			0	
471		Sol (mesure 2)			0,24			0	
472		Mur (partie basse)	Plâtre ou assimilé	Peinture	0,2			0	
473		Mur (partie haute)			0,04			0	
474	B	Mur (partie basse)	Plâtre ou assimilé	Peinture	0,02			0	
475		Mur (partie haute)			0,08			0	
476	C	Mur (partie basse)	Plâtre ou assimilé	Peinture	0,12			0	
477		Mur (partie haute)			0,12			0	
478	D	Mur (partie basse)	Plâtre ou assimilé	Peinture	0,26			0	
479		Mur (partie haute)			0,07			0	
480		Plafond (mesure 1)	Plâtre ou assimilé	Peinture	0,29			0	
481		Plafond (mesure 2)			0,04			0	
482		Plinthes (mesure 1)	Bois	Peinture	0,27			0	
483		Plinthes (mesure 2)			0,25			0	
-		Fenêtre intérieure (Non mesurée)	PVC					NM	Absence de revêtement
-		Huisserie Fenêtre intérieure (Non mesurée)	PVC					NM	Absence de revêtement
-		Fenêtre extérieure (Non mesurée)	PVC					NM	Absence de revêtement
-		Huisserie Fenêtre extérieure (Non mesurée)	PVC					NM	Absence de revêtement
484		Porte (partie basse)	Bois	Peinture	0,2			0	
485		Porte (partie haute)			0,21			0	
486		Huisserie Porte (partie basse)	Bois	Peinture	0,09			0	
487		Huisserie Porte (partie haute)			0,22			0	

Nombre d'unités de diagnostic : 13

4ème étage L433/434 - WC

N°	Zone	Unité de diagnostic	Substrat	Revêtement apparent	Mesure (mg/cm²)	Incertitude* (+/-mg/cm²)	Etat de conservation	Classement UD	Observation / Travaux
488	A	Sol (mesure 1)	Béton	dalles de sol plastiques	0,09			0	
489		Sol (mesure 2)			0,12			0	
490		Mur (partie basse)	Plâtre ou assimilé	Peinture	0,01			0	
491		Mur (partie haute)			0,18			0	
492	B	Mur (partie basse)	Plâtre ou assimilé	Peinture	0,2			0	
493		Mur (partie haute)			0,09			0	
494	C	Mur (partie basse)	Plâtre ou assimilé	Peinture	0,06			0	
495		Mur (partie haute)			0,28			0	
496	D	Mur (partie basse)	Plâtre ou assimilé	Peinture	0,18			0	
497		Mur (partie haute)			0,12			0	
498		Plafond (mesure 1)	Plâtre ou assimilé	Peinture	0,25			0	
499		Plafond (mesure 2)			0,21			0	
500		Plinthes (mesure 1)	Bois	Peinture	0,01			0	
501		Plinthes (mesure 2)			0,02			0	
-		Fenêtre intérieure (Non mesurée)	PVC					NM	Absence de revêtement
-		Huisserie Fenêtre intérieure (Non mesurée)	PVC					NM	Absence de revêtement
-		Fenêtre extérieure (Non mesurée)	PVC					NM	Absence de revêtement
-		Huisserie Fenêtre extérieure (Non mesurée)	PVC					NM	Absence de revêtement
502		Porte (partie basse)	Bois	Peinture	0,02			0	
503		Porte (partie haute)			0,16			0	
504		Huisserie Porte (partie basse)	Bois	Peinture	0,06			0	
505		Huisserie Porte (partie haute)			0,21			0	

Nombre d'unités de diagnostic : 13

4ème étage L435/436 - STUDIO

N°	Zone	Unité de diagnostic	Substrat	Revêtement apparent	Mesure (mg/cm²)	Incertitude* (+/-mg/cm²)	Etat de conservation	Classement UD	Observation / Travaux
506	A	Sol (mesure 1)	Béton	dalles de sol plastiques	0,3			0	
507		Sol (mesure 2)			0,27			0	
508		Mur (partie basse)	Plâtre ou assimilé	Peinture	0,21			0	
509		Mur (partie haute)			0,29			0	
510	B	Mur (partie basse)	Plâtre ou assimilé	Peinture	0,23			0	
511		Mur (partie haute)			0,27			0	
512	C	Mur (partie basse)	Plâtre ou assimilé	Peinture	0,08			0	
513		Mur (partie haute)			0,12			0	
514	D	Mur (partie basse)	Plâtre ou assimilé	Peinture	0,24			0	
515		Mur (partie haute)			0			0	
516		Plafond (mesure 1)	Plâtre ou assimilé	Peinture	0,09			0	
517		Plafond (mesure 2)			0,29			0	
518		Plinthes (mesure 1)	Bois	Peinture	0,29			0	
519		Plinthes (mesure 2)			0,11			0	
-		Fenêtre intérieure (Non mesurée)	PVC					NM	Absence de revêtement
-		Huisserie Fenêtre intérieure (Non mesurée)	PVC					NM	Absence de revêtement
-		Fenêtre extérieure (Non mesurée)	PVC					NM	Absence de revêtement
-		Huisserie Fenêtre extérieure (Non mesurée)	PVC					NM	Absence de revêtement
520		Porte (partie basse)	Bois	Peinture	0,08			0	
521		Porte (partie haute)			0,05			0	
522		Huisserie Porte (partie basse)	Bois	Peinture	0,06			0	
523		Huisserie Porte (partie haute)			0,23			0	

Nombre d'unités de diagnostic : 13

4ème étage L435/436 - DEGAGEMENT

N°	Zone	Unité de diagnostic	Substrat	Revêtement apparent	Mesure (mg/cm²)	Incertitude* (+/-mg/cm²)	Etat de conservation	Classement UD	Observation / Travaux
524	A	Sol (mesure 1)	Béton	dalles de sol plastiques	0,29			0	
525		Sol (mesure 2)			0,18			0	
526		Mur (partie basse)	Plâtre ou assimilé	Peinture	0,03			0	
527		Mur (partie haute)			0,25			0	
528	B	Mur (partie basse)	Plâtre ou assimilé	Peinture	0,05			0	
529		Mur (partie haute)			0,21			0	
530	C	Mur (partie basse)	Plâtre ou assimilé	Peinture	0,23			0	
531		Mur (partie haute)			0,1			0	
532	D	Mur (partie basse)	Plâtre ou assimilé	Peinture	0,17			0	
533		Mur (partie haute)			0,18			0	
534		Plafond (mesure 1)	Plâtre ou assimilé	Peinture	0,17			0	
535		Plafond (mesure 2)			0,18			0	
536		Plinthes (mesure 1)	Bois	Peinture	0,16			0	
537		Plinthes (mesure 2)			0,21			0	
-		Fenêtre intérieure (Non mesurée)	PVC					NM	Absence de revêtement
-		Huisserie Fenêtre intérieure (Non mesurée)	PVC					NM	Absence de revêtement
-		Fenêtre extérieure (Non mesurée)	PVC					NM	Absence de revêtement
-		Huisserie Fenêtre extérieure (Non mesurée)	PVC					NM	Absence de revêtement
538		Porte (partie basse)	Bois	Peinture	0,13			0	
539		Porte (partie haute)			0,12			0	
540		Huisserie Porte (partie basse)	Bois	Peinture	0,29			0	
541		Huisserie Porte (partie haute)			0,07			0	

Nombre d'unités de diagnostic : 13

4ème étage L435/436 - DOUCHE

N°	Zone	Unité de diagnostic	Substrat	Revêtement apparent	Mesure (mg/cm²)	Incertitude* (+/-mg/cm²)	Etat de conservation	Classement UD	Observation / Travaux
542	A	Sol (mesure 1)	Béton	dalles de sol plastiques	0,12			0	
543		Sol (mesure 2)			0,24			0	
544		Mur (partie basse)	Plâtre ou assimilé	Peinture	0,24			0	
545		Mur (partie haute)			0,29			0	
546	B	Mur (partie basse)	Plâtre ou assimilé	Peinture	0,21			0	
547		Mur (partie haute)			0,28			0	
548	C	Mur (partie basse)	Plâtre ou assimilé	Peinture	0,17			0	
549		Mur (partie haute)			0,07			0	
550	D	Mur (partie basse)	Plâtre ou assimilé	Peinture	0,27			0	
551		Mur (partie haute)			0,09			0	
552		Plafond (mesure 1)	Plâtre ou assimilé	Peinture	0,05			0	

553		Plafond (mesure 2)			0,3			0	
554		Plinthes (mesure 1)	Bois	Peinture	0,17			0	
555		Plinthes (mesure 2)			0,24			0	
-		Fenêtre intérieure (Non mesurée)	PVC					NM	Absence de revêtement
-		Huisserie Fenêtre intérieure (Non mesurée)	PVC					NM	Absence de revêtement
-		Fenêtre extérieure (Non mesurée)	PVC					NM	Absence de revêtement
-		Huisserie Fenêtre extérieure (Non mesurée)	PVC					NM	Absence de revêtement
556		Porte (partie basse)	Bois	Peinture	0,01			0	
557		Porte (partie haute)			0,12			0	
558		Huisserie Porte (partie basse)	Bois	Peinture	0,22			0	
559		Huisserie Porte (partie haute)			0,23			0	

Nombre d'unités de diagnostic : 13

4ème étage L435/436 - WC

N°	Zone	Unité de diagnostic	Substrat	Revêtement apparent	Mesure (mg/cm²)	Incertitude* (+/-mg/cm²)	Etat de conservation	Classement UD	Observation / Travaux
560	A	Sol (mesure 1)	Béton	dalles de sol plastiques	0,13			0	
561		Sol (mesure 2)			0,29			0	
562		Mur (partie basse)	Plâtre ou assimilé	Peinture	0,2			0	
563		Mur (partie haute)			0,07			0	
564	B	Mur (partie basse)	Plâtre ou assimilé	Peinture	0,25			0	
565		Mur (partie haute)			0,04			0	
566	C	Mur (partie basse)	Plâtre ou assimilé	Peinture	0,14			0	
567		Mur (partie haute)			0,07			0	
568	D	Mur (partie basse)	Plâtre ou assimilé	Peinture	0,03			0	
569		Mur (partie haute)			0,08			0	
570		Plafond (mesure 1)	Plâtre ou assimilé	Peinture	0,16			0	
571		Plafond (mesure 2)			0,04			0	
572		Plinthes (mesure 1)	Bois	Peinture	0,07			0	
573		Plinthes (mesure 2)			0,06			0	
-		Fenêtre intérieure (Non mesurée)	PVC					NM	Absence de revêtement
-		Huisserie Fenêtre intérieure (Non mesurée)	PVC					NM	Absence de revêtement
-		Fenêtre extérieure (Non mesurée)	PVC					NM	Absence de revêtement
-		Huisserie Fenêtre extérieure (Non mesurée)	PVC					NM	Absence de revêtement
574		Porte (partie basse)	Bois	Peinture	0,19			0	
575		Porte (partie haute)			0,23			0	
576		Huisserie Porte (partie basse)	Bois	Peinture	0,03			0	
577		Huisserie Porte (partie haute)			0,07			0	

Nombre d'unités de diagnostic : 13

4ème étage L401 - STUDIO

N°	Zone	Unité de diagnostic	Substrat	Revêtement apparent	Mesure (mg/cm²)	Incertitude* (+/-mg/cm²)	Etat de conservation	Classement UD	Observation / Travaux
578	A	Sol (mesure 1)	Béton	dalles de sol plastiques	0,19			0	
579		Sol (mesure 2)			0,17			0	
580		Mur (partie basse)	Plâtre ou assimilé	Peinture	0,26			0	
581		Mur (partie haute)			0,24			0	
582	B	Mur (partie basse)	Plâtre ou assimilé	Peinture	0,24			0	
583		Mur (partie haute)			0,06			0	
584	C	Mur (partie basse)	Plâtre ou assimilé	Peinture	0,22			0	
585		Mur (partie haute)			0,16			0	
586	D	Mur (partie basse)	Plâtre ou assimilé	Peinture	0,23			0	
587		Mur (partie haute)			0,3			0	
588		Plafond (mesure 1)	Plâtre ou assimilé	Peinture	0,16			0	
589		Plafond (mesure 2)			0,25			0	
590		Plinthes (mesure 1)	Bois	Peinture	0,09			0	
591		Plinthes (mesure 2)			0,23			0	
-		Fenêtre intérieure (Non mesurée)	PVC					NM	Absence de revêtement
-		Huisserie Fenêtre intérieure (Non mesurée)	PVC					NM	Absence de revêtement
-		Fenêtre extérieure (Non mesurée)	PVC					NM	Absence de revêtement
-		Huisserie Fenêtre extérieure (Non mesurée)	PVC					NM	Absence de revêtement
592		Porte (partie basse)	Bois	Peinture	0,1			0	
593		Porte (partie haute)			0,07			0	
594		Huisserie Porte (partie basse)	Bois	Peinture	0,09			0	

595		Huisserie Porte (partie haute)			0,05			0	
Nombre d'unités de diagnostic : 13									

4ème étage L401 - DOUCHE

N°	Zone	Unité de diagnostic	Substrat	Revêtement apparent	Mesure (mg/cm²)	Incertitude* (+/-mg/cm²)	Etat de conservation	Classement UD	Observation / Travaux
596	A	Sol (mesure 1)	Béton	dalles de sol plastiques	0,04			0	
597		Sol (mesure 2)			0,13			0	
598		Mur (partie basse)	Plâtre ou assimilé	Peinture	0,04			0	
599		Mur (partie haute)			0,05			0	
600	B	Mur (partie basse)	Plâtre ou assimilé	Peinture	0,11			0	
601		Mur (partie haute)			0,16			0	
602	C	Mur (partie basse)	Plâtre ou assimilé	Peinture	0,13			0	
603		Mur (partie haute)			0,09			0	
604	D	Mur (partie basse)	Plâtre ou assimilé	Peinture	0,02			0	
605		Mur (partie haute)			0,22			0	
606		Plafond (mesure 1)	Plâtre ou assimilé	Peinture	0,19			0	
607		Plafond (mesure 2)			0,21			0	
608		Plinthes (mesure 1)	Bois	Peinture	0,02			0	
609		Plinthes (mesure 2)			0,27			0	
-		Fenêtre intérieure (Non mesurée)	PVC					NM	Absence de revêtement
-		Huisserie Fenêtre intérieure (Non mesurée)	PVC					NM	Absence de revêtement
-		Fenêtre extérieure (Non mesurée)	PVC					NM	Absence de revêtement
-		Huisserie Fenêtre extérieure (Non mesurée)	PVC					NM	Absence de revêtement
610		Porte (partie basse)	Bois	Peinture	0,09			0	
611		Porte (partie haute)			0,28			0	
612		Huisserie Porte (partie basse)	Bois	Peinture	0,04			0	
613		Huisserie Porte (partie haute)			0,02			0	

Nombre d'unités de diagnostic : 13

4ème étage L402 - STUDIO

N°	Zone	Unité de diagnostic	Substrat	Revêtement apparent	Mesure (mg/cm²)	Incertitude* (+/-mg/cm²)	Etat de conservation	Classement UD	Observation / Travaux
614		Sol (mesure 1)	Béton	dalles de sol plastiques	0,21			0	
615		Sol (mesure 2)			0,03			0	
616	A	Mur (partie basse)	Plâtre ou assimilé	Peinture	0			0	
617		Mur (partie haute)			0,24			0	
618	B	Mur (partie basse)	Plâtre ou assimilé	Peinture	0,12			0	
619		Mur (partie haute)			0,19			0	
620	C	Mur (partie basse)	Plâtre ou assimilé	Peinture	0,02			0	
621		Mur (partie haute)			0,12			0	
622	D	Mur (partie basse)	Plâtre ou assimilé	Peinture	0,07			0	
623		Mur (partie haute)			0,28			0	
624		Plafond (mesure 1)	Plâtre ou assimilé	Peinture	0,21			0	
625		Plafond (mesure 2)			0,05			0	
626		Plinthes (mesure 1)	Bois	Peinture	0,17			0	
627		Plinthes (mesure 2)			0,25			0	
-		Fenêtre intérieure (Non mesurée)	PVC					NM	Absence de revêtement
-		Huisserie Fenêtre intérieure (Non mesurée)	PVC					NM	Absence de revêtement
-		Fenêtre extérieure (Non mesurée)	PVC					NM	Absence de revêtement
-		Huisserie Fenêtre extérieure (Non mesurée)	PVC					NM	Absence de revêtement
628		Porte (partie basse)	Bois	Peinture	0,23			0	
629		Porte (partie haute)			0,04			0	
630		Huisserie Porte (partie basse)	Bois	Peinture	0,01			0	
631		Huisserie Porte (partie haute)			0,02			0	

Nombre d'unités de diagnostic : 13

4ème étage L402 - DOUCHE

N°	Zone	Unité de diagnostic	Substrat	Revêtement apparent	Mesure (mg/cm²)	Incertitude* (+/-mg/cm²)	Etat de conservation	Classement UD	Observation / Travaux
632		Sol (mesure 1)	Béton	dalles de sol plastiques	0,19			0	
633		Sol (mesure 2)			0,03			0	
634	A	Mur (partie basse)	Plâtre ou assimilé	Peinture	0,11			0	
635		Mur (partie haute)			0,06			0	
636	B	Mur (partie basse)	Plâtre ou assimilé	Peinture	0,1			0	
637		Mur (partie haute)			0,01			0	
638	C	Mur (partie basse)	Plâtre ou assimilé	Peinture	0,24			0	
639		Mur (partie haute)			0,27			0	
640	D	Mur (partie basse)	Plâtre ou assimilé	Peinture	0,18			0	

641		Mur (partie haute)			0,13			0	
642		Plafond (mesure 1)	Plâtre ou assimilé	Peinture	0,16			0	
643		Plafond (mesure 2)			0,13			0	
644		Plinthes (mesure 1)	Bois	Peinture	0,02			0	
645		Plinthes (mesure 2)			0,12			0	
-		Fenêtre intérieure (Non mesurée)	PVC					NM	Absence de revêtement
-		Huisserie Fenêtre intérieure (Non mesurée)	PVC					NM	Absence de revêtement
-		Fenêtre extérieure (Non mesurée)	PVC					NM	Absence de revêtement
-		Huisserie Fenêtre extérieure (Non mesurée)	PVC					NM	Absence de revêtement
646		Porte (partie basse)	Bois	Peinture	0,24			0	
647		Porte (partie haute)			0,09			0	
648		Huisserie Porte (partie basse)	Bois	Peinture	0,08			0	
649		Huisserie Porte (partie haute)			0,03			0	

Nombre d'unités de diagnostic : 13

4ème étage L403/404 - STUDIO

N°	Zone	Unité de diagnostic	Substrat	Revêtement apparent	Mesure (mg/cm²)	Incertitude* (+/-mg/cm²)	Etat de conservation	Classement UD	Observation / Travaux
650		Sol (mesure 1)	Béton	dalles de sol plastiques	0,09			0	
651		Sol (mesure 2)			0,16			0	
652	A	Mur (partie basse)	Plâtre ou assimilé	Peinture	0,1			0	
653		Mur (partie haute)			0,2			0	
654	B	Mur (partie basse)	Plâtre ou assimilé	Peinture	0,04			0	
655		Mur (partie haute)			0,25			0	
656	C	Mur (partie basse)	Plâtre ou assimilé	Peinture	0,07			0	
657		Mur (partie haute)			0,21			0	
658	D	Mur (partie basse)	Plâtre ou assimilé	Peinture	0,23			0	
659		Mur (partie haute)			0			0	
660		Plafond (mesure 1)	Plâtre ou assimilé	Peinture	0,1			0	
661		Plafond (mesure 2)			0,09			0	
662		Plinthes (mesure 1)	Bois	Peinture	0,29			0	
663		Plinthes (mesure 2)			0,21			0	
-		Fenêtre intérieure (Non mesurée)	PVC					NM	Absence de revêtement
-		Huisserie Fenêtre intérieure (Non mesurée)	PVC					NM	Absence de revêtement
-		Fenêtre extérieure (Non mesurée)	PVC					NM	Absence de revêtement
-		Huisserie Fenêtre extérieure (Non mesurée)	PVC					NM	Absence de revêtement
664		Porte (partie basse)	Bois	Peinture	0,29			0	
665		Porte (partie haute)			0,27			0	
666		Huisserie Porte (partie basse)	Bois	Peinture	0,08			0	
667		Huisserie Porte (partie haute)			0,26			0	

Nombre d'unités de diagnostic : 13

4ème étage L403/404 - DEGAGEMENT

N°	Zone	Unité de diagnostic	Substrat	Revêtement apparent	Mesure (mg/cm²)	Incertitude* (+/-mg/cm²)	Etat de conservation	Classement UD	Observation / Travaux
668		Sol (mesure 1)	Béton	dalles de sol plastiques	0,18			0	
669		Sol (mesure 2)			0,09			0	
670	A	Mur (partie basse)	Plâtre ou assimilé	Peinture	0,14			0	
671		Mur (partie haute)			0,16			0	
672	B	Mur (partie basse)	Plâtre ou assimilé	Peinture	0,26			0	
673		Mur (partie haute)			0,29			0	
674	C	Mur (partie basse)	Plâtre ou assimilé	Peinture	0,13			0	
675		Mur (partie haute)			0,1			0	
676	D	Mur (partie basse)	Plâtre ou assimilé	Peinture	0,18			0	
677		Mur (partie haute)			0,06			0	
678		Plafond (mesure 1)	Plâtre ou assimilé	Peinture	0,09			0	
679		Plafond (mesure 2)			0,2			0	
680		Plinthes (mesure 1)	Bois	Peinture	0,27			0	
681		Plinthes (mesure 2)			0,11			0	
-		Fenêtre intérieure (Non mesurée)	PVC					NM	Absence de revêtement
-		Huisserie Fenêtre intérieure (Non mesurée)	PVC					NM	Absence de revêtement
-		Fenêtre extérieure (Non mesurée)	PVC					NM	Absence de revêtement
-		Huisserie Fenêtre extérieure (Non mesurée)	PVC					NM	Absence de revêtement
682		Porte (partie basse)	Bois	Peinture	0,14			0	
683		Porte (partie haute)			0,23			0	

684		Huisserie Porte (partie basse)	Bois	Peinture	0,19			0	
685		Huisserie Porte (partie haute)			0,28			0	

Nombre d'unités de diagnostic : 13

4ème étage L403/404 - DOUCHE

N°	Zone	Unité de diagnostic	Substrat	Revêtement apparent	Mesure (mg/cm²)	Incertitude* (+/-mg/cm²)	Etat de conservation	Classement UD	Observation / Travaux
686	A	Sol (mesure 1)	Béton	dalles de sol plastiques	0,02			0	
687		Sol (mesure 2)			0,15			0	
688		Mur (partie basse)	Plâtre ou assimilé	Peinture	0,15			0	
689		Mur (partie haute)			0,3			0	
690	B	Mur (partie basse)	Plâtre ou assimilé	Peinture	0,12			0	
691		Mur (partie haute)			0,28			0	
692	C	Mur (partie basse)	Plâtre ou assimilé	Peinture	0,26			0	
693		Mur (partie haute)			0,25			0	
694	D	Mur (partie basse)	Plâtre ou assimilé	Peinture	0,27			0	
695		Mur (partie haute)			0,18			0	
696		Plafond (mesure 1)	Plâtre ou assimilé	Peinture	0,16			0	
697		Plafond (mesure 2)			0,19			0	
698		Plinthes (mesure 1)	Bois	Peinture	0,27			0	
699		Plinthes (mesure 2)			0,13			0	
-		Fenêtre intérieure (Non mesurée)	PVC					NM	Absence de revêtement
-		Huisserie Fenêtre intérieure (Non mesurée)	PVC					NM	Absence de revêtement
-		Fenêtre extérieure (Non mesurée)	PVC					NM	Absence de revêtement
-		Huisserie Fenêtre extérieure (Non mesurée)	PVC					NM	Absence de revêtement
700		Porte (partie basse)	Bois	Peinture	0,02			0	
701		Porte (partie haute)			0,14			0	
702		Huisserie Porte (partie basse)	Bois	Peinture	0,11			0	
703		Huisserie Porte (partie haute)			0,13			0	

Nombre d'unités de diagnostic : 13

4ème étage L403/404 - WC

N°	Zone	Unité de diagnostic	Substrat	Revêtement apparent	Mesure (mg/cm²)	Incertitude* (+/-mg/cm²)	Etat de conservation	Classement UD	Observation / Travaux
704	A	Sol (mesure 1)	Béton	dalles de sol plastiques	0,05			0	
705		Sol (mesure 2)			0,08			0	
706		Mur (partie basse)	Plâtre ou assimilé	Peinture	0,11			0	
707		Mur (partie haute)			0,07			0	
708	B	Mur (partie basse)	Plâtre ou assimilé	Peinture	0,26			0	
709		Mur (partie haute)			0,15			0	
710	C	Mur (partie basse)	Plâtre ou assimilé	Peinture	0,14			0	
711		Mur (partie haute)			0,17			0	
712	D	Mur (partie basse)	Plâtre ou assimilé	Peinture	0,13			0	
713		Mur (partie haute)			0,28			0	
714		Plafond (mesure 1)	Plâtre ou assimilé	Peinture	0,26			0	
715		Plafond (mesure 2)			0,23			0	
716		Plinthes (mesure 1)	Bois	Peinture	0,27			0	
717		Plinthes (mesure 2)			0,06			0	
-		Fenêtre intérieure (Non mesurée)	PVC					NM	Absence de revêtement
-		Huisserie Fenêtre intérieure (Non mesurée)	PVC					NM	Absence de revêtement
-		Fenêtre extérieure (Non mesurée)	PVC					NM	Absence de revêtement
-		Huisserie Fenêtre extérieure (Non mesurée)	PVC					NM	Absence de revêtement
718		Porte (partie basse)	Bois	Peinture	0,3			0	
719		Porte (partie haute)			0,13			0	
720		Huisserie Porte (partie basse)	Bois	Peinture	0,24			0	
721		Huisserie Porte (partie haute)			0,08			0	

Nombre d'unités de diagnostic : 13

4ème étage L405/406 - STUDIO

N°	Zone	Unité de diagnostic	Substrat	Revêtement apparent	Mesure (mg/cm²)	Incertitude* (+/-mg/cm²)	Etat de conservation	Classement UD	Observation / Travaux
722		Sol (mesure 1)	Béton	dalles de sol plastiques	0,09			0	
723		Sol (mesure 2)			0,17			0	
724	A	Mur (partie basse)	Plâtre ou assimilé	Peinture	0,05			0	
725		Mur (partie haute)			0,04			0	
726	B	Mur (partie basse)	Plâtre ou assimilé	Peinture	0,24			0	
727		Mur (partie haute)			0,16			0	
728	C	Mur (partie basse)	Plâtre ou assimilé	Peinture	0,02			0	
729		Mur (partie haute)			0,06			0	

730	D	Mur (partie basse)	Plâtre ou assimilé	Peinture	0,24			0	
731		Mur (partie haute)			0,11			0	
732		Plafond (mesure 1)	Plâtre ou assimilé	Peinture	0,06			0	
733		Plafond (mesure 2)			0,25			0	
734		Plinthes (mesure 1)	Bois	Peinture	0,21			0	
735		Plinthes (mesure 2)			0,21			0	
-		Fenêtre intérieure (Non mesurée)	PVC					NM	Absence de revêtement
-		Huisserie Fenêtre intérieure (Non mesurée)	PVC					NM	Absence de revêtement
-		Fenêtre extérieure (Non mesurée)	PVC					NM	Absence de revêtement
-		Huisserie Fenêtre extérieure (Non mesurée)	PVC					NM	Absence de revêtement
736		Porte (partie basse)	Bois	Peinture	0,2			0	
737		Porte (partie haute)			0,27			0	
738		Huisserie Porte (partie basse)	Bois	Peinture	0,08			0	
739		Huisserie Porte (partie haute)			0,05			0	

Nombre d'unités de diagnostic : 13

4ème étage L405/406 - DEGAGEMENT

N°	Zone	Unité de diagnostic	Substrat	Revêtement apparent	Mesure (mg/cm²)	Incertitude* (+/-mg/cm²)	Etat de conservation	Classement UD	Observation / Travaux
740		Sol (mesure 1)	Béton	dalles de sol plastiques	0,05			0	
741		Sol (mesure 2)			0,23			0	
742	A	Mur (partie basse)	Plâtre ou assimilé	Peinture	0,04			0	
743		Mur (partie haute)			0,15			0	
744	B	Mur (partie basse)	Plâtre ou assimilé	Peinture	0,21			0	
745		Mur (partie haute)			0,06			0	
746	C	Mur (partie basse)	Plâtre ou assimilé	Peinture	0,23			0	
747		Mur (partie haute)			0,28			0	
748	D	Mur (partie basse)	Plâtre ou assimilé	Peinture	0,06			0	
749		Mur (partie haute)			0,14			0	
750		Plafond (mesure 1)	Plâtre ou assimilé	Peinture	0,08			0	
751		Plafond (mesure 2)			0,2			0	
752		Plinthes (mesure 1)	Bois	Peinture	0,01			0	
753		Plinthes (mesure 2)			0,06			0	
-		Fenêtre intérieure (Non mesurée)	PVC					NM	Absence de revêtement
-		Huisserie Fenêtre intérieure (Non mesurée)	PVC					NM	Absence de revêtement
-		Fenêtre extérieure (Non mesurée)	PVC					NM	Absence de revêtement
-		Huisserie Fenêtre extérieure (Non mesurée)	PVC					NM	Absence de revêtement
754		Porte (partie basse)	Bois	Peinture	0,29			0	
755		Porte (partie haute)			0,19			0	
756		Huisserie Porte (partie basse)	Bois	Peinture	0,13			0	
757		Huisserie Porte (partie haute)			0,12			0	

Nombre d'unités de diagnostic : 13

4ème étage L405/406 - DOUCHE

N°	Zone	Unité de diagnostic	Substrat	Revêtement apparent	Mesure (mg/cm²)	Incertitude* (+/-mg/cm²)	Etat de conservation	Classement UD	Observation / Travaux
758		Sol (mesure 1)	Béton	dalles de sol plastiques	0,21			0	
759		Sol (mesure 2)			0,13			0	
760	A	Mur (partie basse)	Plâtre ou assimilé	Peinture	0,1			0	
761		Mur (partie haute)			0,14			0	
762	B	Mur (partie basse)	Plâtre ou assimilé	Peinture	0,21			0	
763		Mur (partie haute)			0,08			0	
764	C	Mur (partie basse)	Plâtre ou assimilé	Peinture	0,22			0	
765		Mur (partie haute)			0,11			0	
766	D	Mur (partie basse)	Plâtre ou assimilé	Peinture	0,18			0	
767		Mur (partie haute)			0,11			0	
768		Plafond (mesure 1)	Plâtre ou assimilé	Peinture	0,2			0	
769		Plafond (mesure 2)			0,06			0	
770		Plinthes (mesure 1)	Bois	Peinture	0,08			0	
771		Plinthes (mesure 2)			0,03			0	
-		Fenêtre intérieure (Non mesurée)	PVC					NM	Absence de revêtement
-		Huisserie Fenêtre intérieure (Non mesurée)	PVC					NM	Absence de revêtement
-		Fenêtre extérieure (Non mesurée)	PVC					NM	Absence de revêtement
-		Huisserie Fenêtre extérieure (Non mesurée)	PVC					NM	Absence de revêtement
772		Porte (partie basse)	Bois	Peinture	0,12			0	

773		Porte (partie haute)			0,25			0	
774		Huisserie Porte (partie basse)	Bois	Peinture	0,01			0	
775		Huisserie Porte (partie haute)			0,04			0	

Nombre d'unités de diagnostic : 13

4ème étage L405/406 - WC

N°	Zone	Unité de diagnostic	Substrat	Revêtement apparent	Mesure (mg/cm²)	Incertitude* (+/-mg/cm²)	Etat de conservation	Classement UD	Observation / Travaux
776		Sol (mesure 1)	Béton	dalles de sol plastiques	0,3			0	
777		Sol (mesure 2)			0,22			0	
778	A	Mur (partie basse)	Plâtre ou assimilé	Peinture	0,2			0	
779		Mur (partie haute)			0,18			0	
780	B	Mur (partie basse)	Plâtre ou assimilé	Peinture	0			0	
781		Mur (partie haute)			0			0	
782	C	Mur (partie basse)	Plâtre ou assimilé	Peinture	0,06			0	
783		Mur (partie haute)			0,17			0	
784	D	Mur (partie basse)	Plâtre ou assimilé	Peinture	0,17			0	
785		Mur (partie haute)			0,22			0	
786		Plafond (mesure 1)	Plâtre ou assimilé	Peinture	0,07			0	
787		Plafond (mesure 2)			0,13			0	
788		Plinthes (mesure 1)	Bois	Peinture	0,03			0	
789		Plinthes (mesure 2)			0			0	
-		Fenêtre intérieure (Non mesurée)	PVC					NM	Absence de revêtement
-		Huisserie Fenêtre intérieure (Non mesurée)	PVC					NM	Absence de revêtement
-		Fenêtre extérieure (Non mesurée)	PVC					NM	Absence de revêtement
-		Huisserie Fenêtre extérieure (Non mesurée)	PVC					NM	Absence de revêtement
790		Porte (partie basse)	Bois	Peinture	0,15			0	
791		Porte (partie haute)			0,18			0	
792		Huisserie Porte (partie basse)	Bois	Peinture	0,19			0	
793		Huisserie Porte (partie haute)			0,23			0	

Nombre d'unités de diagnostic : 13

4ème étage L407/408 - STUDIO

N°	Zone	Unité de diagnostic	Substrat	Revêtement apparent	Mesure (mg/cm²)	Incertitude* (+/-mg/cm²)	Etat de conservation	Classement UD	Observation / Travaux
794		Sol (mesure 1)	Béton	dalles de sol plastiques	0,19			0	
795		Sol (mesure 2)			0,27			0	
796	A	Mur (partie basse)	Plâtre ou assimilé	Peinture	0			0	
797		Mur (partie haute)			0,19			0	
798	B	Mur (partie basse)	Plâtre ou assimilé	Peinture	0,24			0	
799		Mur (partie haute)			0,16			0	
800	C	Mur (partie basse)	Plâtre ou assimilé	Peinture	0,06			0	
801		Mur (partie haute)			0,22			0	
802	D	Mur (partie basse)	Plâtre ou assimilé	Peinture	0,13			0	
803		Mur (partie haute)			0			0	
804		Plafond (mesure 1)	Plâtre ou assimilé	Peinture	0,11			0	
805		Plafond (mesure 2)			0,2			0	
806		Plinthes (mesure 1)	Bois	Peinture	0,3			0	
807		Plinthes (mesure 2)			0,01			0	
-		Fenêtre intérieure (Non mesurée)	PVC					NM	Absence de revêtement
-		Huisserie Fenêtre intérieure (Non mesurée)	PVC					NM	Absence de revêtement
-		Fenêtre extérieure (Non mesurée)	PVC					NM	Absence de revêtement
-		Huisserie Fenêtre extérieure (Non mesurée)	PVC					NM	Absence de revêtement
808		Porte (partie basse)	Bois	Peinture	0,2			0	
809		Porte (partie haute)			0,27			0	
810		Huisserie Porte (partie basse)	Bois	Peinture	0,1			0	
811		Huisserie Porte (partie haute)			0,15			0	

Nombre d'unités de diagnostic : 13

4ème étage L407/408 - DEGAGEMENT

N°	Zone	Unité de diagnostic	Substrat	Revêtement apparent	Mesure (mg/cm²)	Incertitude* (+/-mg/cm²)	Etat de conservation	Classement UD	Observation / Travaux
812		Sol (mesure 1)	Béton	dalles de sol plastiques	0,09			0	
813		Sol (mesure 2)			0,09			0	
814	A	Mur (partie basse)	Plâtre ou assimilé	Peinture	0,03			0	
815		Mur (partie haute)			0,15			0	
816	B	Mur (partie basse)	Plâtre ou assimilé	Peinture	0,26			0	
817		Mur (partie haute)			0			0	
818	C	Mur (partie basse)	Plâtre ou assimilé	Peinture	0,12			0	

819		Mur (partie haute)			0,1			0	
820		Mur (partie basse)			0,27			0	
821	D	Mur (partie haute)	Plâtre ou assimilé	Peinture	0,17			0	
822		Plafond (mesure 1)			0,09			0	
823		Plafond (mesure 2)	Plâtre ou assimilé	Peinture	0,21			0	
824		Plinthes (mesure 1)			0,07			0	
825		Plinthes (mesure 2)	Bois	Peinture	0,01			0	
-		Fenêtre intérieure (Non mesurée)	PVC					NM	Absence de revêtement
-		Huisserie Fenêtre intérieure (Non mesurée)	PVC					NM	Absence de revêtement
-		Fenêtre extérieure (Non mesurée)	PVC					NM	Absence de revêtement
-		Huisserie Fenêtre extérieure (Non mesurée)	PVC					NM	Absence de revêtement
826		Porte (partie basse)			0,15			0	
827		Porte (partie haute)	Bois	Peinture	0,03			0	
828		Huisserie Porte (partie basse)			0,09			0	
829		Huisserie Porte (partie haute)	Bois	Peinture	0,28			0	

Nombre d'unités de diagnostic : 13

4ème étage L407/408 - DOUCHE

N°	Zone	Unité de diagnostic	Substrat	Revêtement apparent	Mesure (mg/cm²)	Incertitude* (+/-mg/cm²)	Etat de conservation	Classement UD	Observation / Travaux
830		Sol (mesure 1)			0,13			0	
831		Sol (mesure 2)	Béton	dalles de sol plastiques	0,13			0	
832		Mur (partie basse)			0,15			0	
833	A	Mur (partie haute)	Plâtre ou assimilé	Peinture	0,09			0	
834		Mur (partie basse)			0,11			0	
835	B	Mur (partie haute)	Plâtre ou assimilé	Peinture	0,28			0	
836		Mur (partie basse)			0,27			0	
837		Mur (partie haute)	Plâtre ou assimilé	Peinture	0,06			0	
838		Mur (partie basse)			0,05			0	
839	D	Mur (partie haute)	Plâtre ou assimilé	Peinture	0,28			0	
840		Plafond (mesure 1)			0,26			0	
841		Plafond (mesure 2)	Plâtre ou assimilé	Peinture	0,09			0	
842		Plinthes (mesure 1)			0,06			0	
843		Plinthes (mesure 2)	Bois	Peinture	0,24			0	
-		Fenêtre intérieure (Non mesurée)	PVC					NM	Absence de revêtement
-		Huisserie Fenêtre intérieure (Non mesurée)	PVC					NM	Absence de revêtement
-		Fenêtre extérieure (Non mesurée)	PVC					NM	Absence de revêtement
-		Huisserie Fenêtre extérieure (Non mesurée)	PVC					NM	Absence de revêtement
844		Porte (partie basse)			0,02			0	
845		Porte (partie haute)	Bois	Peinture	0,24			0	
846		Huisserie Porte (partie basse)			0			0	
847		Huisserie Porte (partie haute)	Bois	Peinture	0,04			0	

Nombre d'unités de diagnostic : 13

4ème étage L407/408 - WC

N°	Zone	Unité de diagnostic	Substrat	Revêtement apparent	Mesure (mg/cm²)	Incertitude* (+/-mg/cm²)	Etat de conservation	Classement UD	Observation / Travaux
848		Sol (mesure 1)			0,04			0	
849		Sol (mesure 2)	Béton	dalles de sol plastiques	0,09			0	
850		Mur (partie basse)			0,01			0	
851	A	Mur (partie haute)	Plâtre ou assimilé	Peinture	0,08			0	
852		Mur (partie basse)			0,05			0	
853	B	Mur (partie haute)	Plâtre ou assimilé	Peinture	0,25			0	
854		Mur (partie basse)			0,15			0	
855	C	Mur (partie haute)	Plâtre ou assimilé	Peinture	0,27			0	
856		Mur (partie basse)			0,23			0	
857	D	Mur (partie haute)	Plâtre ou assimilé	Peinture	0,18			0	
858		Plafond (mesure 1)			0,27			0	
859		Plafond (mesure 2)	Plâtre ou assimilé	Peinture	0,12			0	
860		Plinthes (mesure 1)			0,17			0	
861		Plinthes (mesure 2)	Bois	Peinture	0,27			0	
-		Fenêtre intérieure (Non mesurée)	PVC					NM	Absence de revêtement
-		Huisserie Fenêtre intérieure (Non mesurée)	PVC					NM	Absence de revêtement
-		Fenêtre extérieure (Non mesurée)	PVC					NM	Absence de revêtement
-		Huisserie Fenêtre extérieure (Non mesurée)	PVC					NM	Absence de revêtement

862		Porte (partie basse)	Bois	Peinture	0,1			0	
863		Porte (partie haute)			0,03			0	
864		Huisserie Porte (partie basse)	Bois	Peinture	0,23			0	
865		Huisserie Porte (partie haute)			0,17			0	

Nombre d'unités de diagnostic : 13

4ème étage L409/410 - STUDIO

N°	Zone	Unité de diagnostic	Substrat	Revêtement apparent	Mesure (mg/cm²)	Incertitude* (+/-mg/cm²)	Etat de conservation	Classement UD	Observation / Travaux
866	A	Sol (mesure 1)	Béton	dalles de sol plastiques	0			0	
867		Sol (mesure 2)			0,17			0	
868		Mur (partie basse)	Plâtre ou assimilé	Peinture	0,06			0	
869		Mur (partie haute)			0,14			0	
870	B	Mur (partie basse)	Plâtre ou assimilé	Peinture	0,24			0	
871		Mur (partie haute)			0,25			0	
872	C	Mur (partie basse)	Plâtre ou assimilé	Peinture	0,12			0	
873		Mur (partie haute)			0,26			0	
874	D	Mur (partie basse)	Plâtre ou assimilé	Peinture	0,04			0	
875		Mur (partie haute)			0			0	
876		Plafond (mesure 1)	Plâtre ou assimilé	Peinture	0,25			0	
877		Plafond (mesure 2)			0,24			0	
878		Plinthes (mesure 1)	Bois	Peinture	0,1			0	
879		Plinthes (mesure 2)			0,12			0	
-		Fenêtre intérieure (Non mesurée)	PVC					NM	Absence de revêtement
-		Huisserie Fenêtre intérieure (Non mesurée)	PVC					NM	Absence de revêtement
-		Fenêtre extérieure (Non mesurée)	PVC					NM	Absence de revêtement
-		Huisserie Fenêtre extérieure (Non mesurée)	PVC					NM	Absence de revêtement
880		Porte (partie basse)	Bois	Peinture	0,07			0	
881		Porte (partie haute)			0,16			0	
882		Huisserie Porte (partie basse)	Bois	Peinture	0,07			0	
883		Huisserie Porte (partie haute)			0,13			0	

Nombre d'unités de diagnostic : 13

4ème étage L409/410 - DEGAGEMENT

N°	Zone	Unité de diagnostic	Substrat	Revêtement apparent	Mesure (mg/cm²)	Incertitude* (+/-mg/cm²)	Etat de conservation	Classement UD	Observation / Travaux
884	A	Sol (mesure 1)	Béton	dalles de sol plastiques	0,14			0	
885		Sol (mesure 2)			0,03			0	
886		Mur (partie basse)	Plâtre ou assimilé	Peinture	0,04			0	
887		Mur (partie haute)			0,24			0	
888	B	Mur (partie basse)	Plâtre ou assimilé	Peinture	0,02			0	
889		Mur (partie haute)			0,26			0	
890	C	Mur (partie basse)	Plâtre ou assimilé	Peinture	0,03			0	
891		Mur (partie haute)			0,1			0	
892	D	Mur (partie basse)	Plâtre ou assimilé	Peinture	0,04			0	
893		Mur (partie haute)			0,21			0	
894		Plafond (mesure 1)	Plâtre ou assimilé	Peinture	0,27			0	
895		Plafond (mesure 2)			0,18			0	
896		Plinthes (mesure 1)	Bois	Peinture	0,22			0	
897		Plinthes (mesure 2)			0,06			0	
-		Fenêtre intérieure (Non mesurée)	PVC					NM	Absence de revêtement
-		Huisserie Fenêtre intérieure (Non mesurée)	PVC					NM	Absence de revêtement
-		Fenêtre extérieure (Non mesurée)	PVC					NM	Absence de revêtement
-		Huisserie Fenêtre extérieure (Non mesurée)	PVC					NM	Absence de revêtement
898		Porte (partie basse)	Bois	Peinture	0,27			0	
899		Porte (partie haute)			0,27			0	
900		Huisserie Porte (partie basse)	Bois	Peinture	0,22			0	
901		Huisserie Porte (partie haute)			0,01			0	

Nombre d'unités de diagnostic : 13

4ème étage L409/410 - DOUCHE

N°	Zone	Unité de diagnostic	Substrat	Revêtement apparent	Mesure (mg/cm²)	Incertitude* (+/-mg/cm²)	Etat de conservation	Classement UD	Observation / Travaux
902	A	Sol (mesure 1)	Béton	dalles de sol plastiques	0,22			0	
903		Sol (mesure 2)			0,15			0	
904		Mur (partie basse)	Plâtre ou assimilé	Peinture	0,21			0	
905		Mur (partie haute)			0,04			0	
906	B	Mur (partie basse)	Plâtre ou assimilé	Peinture	0,01			0	
907		Mur (partie haute)			0,19			0	

908	C	Mur (partie basse)	Plâtre ou assimilé	Peinture	0,12			0	
909		Mur (partie haute)			0,1			0	
910	D	Mur (partie basse)	Plâtre ou assimilé	Peinture	0,15			0	
911		Mur (partie haute)			0,17			0	
912		Plafond (mesure 1)	Plâtre ou assimilé	Peinture	0,12			0	
913		Plafond (mesure 2)			0,15			0	
914		Plinthes (mesure 1)	Bois	Peinture	0,07			0	
915		Plinthes (mesure 2)			0,03			0	
-		Fenêtre intérieure (Non mesurée)	PVC					NM	Absence de revêtement
-		Huisserie Fenêtre intérieure (Non mesurée)	PVC					NM	Absence de revêtement
-		Fenêtre extérieure (Non mesurée)	PVC					NM	Absence de revêtement
-		Huisserie Fenêtre extérieure (Non mesurée)	PVC					NM	Absence de revêtement
916		Porte (partie basse)	Bois	Peinture	0,01			0	
917		Porte (partie haute)			0,02			0	
918		Huisserie Porte (partie basse)	Bois	Peinture	0,09			0	
919		Huisserie Porte (partie haute)			0,21			0	

Nombre d'unités de diagnostic : 13

4ème étage L409/410 - WC

N°	Zone	Unité de diagnostic	Substrat	Revêtement apparent	Mesure (mg/cm²)	Incertitude* (+/-mg/cm²)	Etat de conservation	Classement UD	Observation / Travaux
920		Sol (mesure 1)	Béton	dalles de sol plastiques	0,26			0	
921		Sol (mesure 2)			0,12			0	
922	A	Mur (partie basse)	Plâtre ou assimilé	Peinture	0			0	
923		Mur (partie haute)			0,07			0	
924	B	Mur (partie basse)	Plâtre ou assimilé	Peinture	0,2			0	
925		Mur (partie haute)			0,3			0	
926	C	Mur (partie basse)	Plâtre ou assimilé	Peinture	0,25			0	
927		Mur (partie haute)			0,16			0	
928	D	Mur (partie basse)	Plâtre ou assimilé	Peinture	0,17			0	
929		Mur (partie haute)			0,23			0	
930		Plafond (mesure 1)	Plâtre ou assimilé	Peinture	0,27			0	
931		Plafond (mesure 2)			0,13			0	
932		Plinthes (mesure 1)	Bois	Peinture	0,12			0	
933		Plinthes (mesure 2)			0,11			0	
-		Fenêtre intérieure (Non mesurée)	PVC					NM	Absence de revêtement
-		Huisserie Fenêtre intérieure (Non mesurée)	PVC					NM	Absence de revêtement
-		Fenêtre extérieure (Non mesurée)	PVC					NM	Absence de revêtement
-		Huisserie Fenêtre extérieure (Non mesurée)	PVC					NM	Absence de revêtement
934		Porte (partie basse)	Bois	Peinture	0,22			0	
935		Porte (partie haute)			0,27			0	
936		Huisserie Porte (partie basse)	Bois	Peinture	0,15			0	
937		Huisserie Porte (partie haute)			0,12			0	

Nombre d'unités de diagnostic : 13

4ème étage L411/412 - STUDIO

N°	Zone	Unité de diagnostic	Substrat	Revêtement apparent	Mesure (mg/cm²)	Incertitude* (+/-mg/cm²)	Etat de conservation	Classement UD	Observation / Travaux
938		Sol (mesure 1)	Béton	dalles de sol plastiques	0,29			0	
939		Sol (mesure 2)			0,17			0	
940	A	Mur (partie basse)	Plâtre ou assimilé	Peinture	0,2			0	
941		Mur (partie haute)			0,19			0	
942	B	Mur (partie basse)	Plâtre ou assimilé	Peinture	0,05			0	
943		Mur (partie haute)			0,06			0	
944	C	Mur (partie basse)	Plâtre ou assimilé	Peinture	0,06			0	
945		Mur (partie haute)			0,01			0	
946	D	Mur (partie basse)	Plâtre ou assimilé	Peinture	0,04			0	
947		Mur (partie haute)			0,01			0	
948		Plafond (mesure 1)	Plâtre ou assimilé	Peinture	0,2			0	
949		Plafond (mesure 2)			0,08			0	
950		Plinthes (mesure 1)	Bois	Peinture	0,3			0	
951		Plinthes (mesure 2)			0,02			0	
-		Fenêtre intérieure (Non mesurée)	PVC					NM	Absence de revêtement
-		Huisserie Fenêtre intérieure (Non mesurée)	PVC					NM	Absence de revêtement
-		Fenêtre extérieure (Non mesurée)	PVC					NM	Absence de revêtement

		Huisserie Fenêtre extérieure (Non mesurée)	PVC				NM	Absence de revêtement
952		Porte (partie basse)	Bois	Peinture	0,1		0	
953		Porte (partie haute)			0,27		0	
954		Huisserie Porte (partie basse)	Bois	Peinture	0,19		0	
955		Huisserie Porte (partie haute)			0,26		0	

Nombre d'unités de diagnostic : 13

4ème étage L411/412 - DEGAGEMENT

N°	Zone	Unité de diagnostic	Substrat	Revêtement apparent	Mesure (mg/cm²)	Incertitude* (+/-mg/cm²)	Etat de conservation	Classement UD	Observation / Travaux
956	A	Sol (mesure 1)	Béton	dalles de sol plastiques	0,28			0	
957		Sol (mesure 2)			0,08			0	
958		Mur (partie basse)	Plâtre ou assimilé	Peinture	0,22			0	
959		Mur (partie haute)			0,05			0	
960	B	Mur (partie basse)	Plâtre ou assimilé	Peinture	0,25			0	
961		Mur (partie haute)			0,01			0	
962	C	Mur (partie basse)	Plâtre ou assimilé	Peinture	0,03			0	
963		Mur (partie haute)			0,18			0	
964	D	Mur (partie basse)	Plâtre ou assimilé	Peinture	0,28			0	
965		Mur (partie haute)			0,27			0	
966		Plafond (mesure 1)	Plâtre ou assimilé	Peinture	0,09			0	
967		Plafond (mesure 2)			0,01			0	
968		Plinthes (mesure 1)	Bois	Peinture	0,17			0	
969		Plinthes (mesure 2)			0,21			0	
		Fenêtre intérieure (Non mesurée)	PVC					NM	Absence de revêtement
		Huisserie Fenêtre intérieure (Non mesurée)	PVC					NM	Absence de revêtement
		Fenêtre extérieure (Non mesurée)	PVC					NM	Absence de revêtement
		Huisserie Fenêtre extérieure (Non mesurée)	PVC					NM	Absence de revêtement
970		Porte (partie basse)	Bois	Peinture	0,02			0	
971		Porte (partie haute)			0,22			0	
972		Huisserie Porte (partie basse)	Bois	Peinture	0,06			0	
973		Huisserie Porte (partie haute)			0,05			0	

Nombre d'unités de diagnostic : 13

4ème étage L411/412 - DOUCHE

N°	Zone	Unité de diagnostic	Substrat	Revêtement apparent	Mesure (mg/cm²)	Incertitude* (+/-mg/cm²)	Etat de conservation	Classement UD	Observation / Travaux
974	A	Sol (mesure 1)	Béton	dalles de sol plastiques	0,02			0	
975		Sol (mesure 2)			0,04			0	
976		Mur (partie basse)	Plâtre ou assimilé	Peinture	0,14			0	
977		Mur (partie haute)			0,09			0	
978	B	Mur (partie basse)	Plâtre ou assimilé	Peinture	0,01			0	
979		Mur (partie haute)			0,28			0	
980	C	Mur (partie basse)	Plâtre ou assimilé	Peinture	0,06			0	
981		Mur (partie haute)			0,16			0	
982	D	Mur (partie basse)	Plâtre ou assimilé	Peinture	0,05			0	
983		Mur (partie haute)			0,08			0	
984		Plafond (mesure 1)	Plâtre ou assimilé	Peinture	0,15			0	
985		Plafond (mesure 2)			0,07			0	
986		Plinthes (mesure 1)	Bois	Peinture	0,08			0	
987		Plinthes (mesure 2)			0,14			0	
		Fenêtre intérieure (Non mesurée)	PVC					NM	Absence de revêtement
		Huisserie Fenêtre intérieure (Non mesurée)	PVC					NM	Absence de revêtement
		Fenêtre extérieure (Non mesurée)	PVC					NM	Absence de revêtement
		Huisserie Fenêtre extérieure (Non mesurée)	PVC					NM	Absence de revêtement
988		Porte (partie basse)	Bois	Peinture	0,1			0	
989		Porte (partie haute)			0,03			0	
990		Huisserie Porte (partie basse)	Bois	Peinture	0,2			0	
991		Huisserie Porte (partie haute)			0,1			0	

Nombre d'unités de diagnostic : 13

4ème étage L411/412 - WC

N°	Zone	Unité de diagnostic	Substrat	Revêtement apparent	Mesure (mg/cm²)	Incertitude* (+/-mg/cm²)	Etat de conservation	Classement UD	Observation / Travaux
992		Sol (mesure 1)	Béton	dalles de sol plastiques	0,12			0	
993		Sol (mesure 2)			0,18			0	
994	A	Mur (partie basse)	Plâtre ou assimilé	Peinture	0			0	

995		Mur (partie haute)			0,08			0	
996	B	Mur (partie basse)	Plâtre ou assimilé	Peinture	0,06			0	
997		Mur (partie haute)			0,06			0	
998	C	Mur (partie basse)	Plâtre ou assimilé	Peinture	0,15			0	
999		Mur (partie haute)			0,06			0	
1000	D	Mur (partie basse)	Plâtre ou assimilé	Peinture	0,12			0	
1001		Mur (partie haute)			0,07			0	
1002		Plafond (mesure 1)	Plâtre ou assimilé	Peinture	0,15			0	
1003		Plafond (mesure 2)			0,01			0	
1004		Plinthes (mesure 1)	Bois	Peinture	0,07			0	
1005		Plinthes (mesure 2)			0,26			0	
-		Fenêtre intérieure (Non mesurée)	PVC					NM	Absence de revêtement
-		Huisserie Fenêtre intérieure (Non mesurée)	PVC					NM	Absence de revêtement
-		Fenêtre extérieure (Non mesurée)	PVC					NM	Absence de revêtement
-		Huisserie Fenêtre extérieure (Non mesurée)	PVC					NM	Absence de revêtement
1006		Porte (partie basse)	Bois	Peinture	0,06			0	
1007		Porte (partie haute)			0,23			0	
1008		Huisserie Porte (partie basse)	Bois	Peinture	0,01			0	
1009		Huisserie Porte (partie haute)			0,26			0	

Nombre d'unités de diagnostic : 13

4ème étage L413/414 - STUDIO

N°	Zone	Unité de diagnostic	Substrat	Revêtement apparent	Mesure (mg/cm²)	Incertitude* (+/-mg/cm²)	Etat de conservation	Classement UD	Observation / Travaux
1010		Sol (mesure 1)	Béton	dalles de sol plastiques	0,07			0	
1011		Sol (mesure 2)			0,03			0	
1012	A	Mur (partie basse)	Plâtre ou assimilé	Peinture	0,22			0	
1013		Mur (partie haute)			0,03			0	
1014	B	Mur (partie basse)	Plâtre ou assimilé	Peinture	0,24			0	
1015		Mur (partie haute)			0,05			0	
1016	C	Mur (partie basse)	Plâtre ou assimilé	Peinture	0,01			0	
1017		Mur (partie haute)			0,16			0	
1018	D	Mur (partie basse)	Plâtre ou assimilé	Peinture	0,14			0	
1019		Mur (partie haute)			0,11			0	
1020		Plafond (mesure 1)	Plâtre ou assimilé	Peinture	0,23			0	
1021		Plafond (mesure 2)			0,24			0	
1022		Plinthes (mesure 1)	Bois	Peinture	0,29			0	
1023		Plinthes (mesure 2)			0,03			0	
-		Fenêtre intérieure (Non mesurée)	PVC					NM	Absence de revêtement
-		Huisserie Fenêtre intérieure (Non mesurée)	PVC					NM	Absence de revêtement
-		Fenêtre extérieure (Non mesurée)	PVC					NM	Absence de revêtement
-		Huisserie Fenêtre extérieure (Non mesurée)	PVC					NM	Absence de revêtement
1024		Porte (partie basse)	Bois	Peinture	0,17			0	
1025		Porte (partie haute)			0,05			0	
1026		Huisserie Porte (partie basse)	Bois	Peinture	0,27			0	
1027		Huisserie Porte (partie haute)			0,13			0	

Nombre d'unités de diagnostic : 13

4ème étage L413/414 - DEGAGEMENT

N°	Zone	Unité de diagnostic	Substrat	Revêtement apparent	Mesure (mg/cm²)	Incertitude* (+/-mg/cm²)	Etat de conservation	Classement UD	Observation / Travaux
1028		Sol (mesure 1)	Béton	dalles de sol plastiques	0,23			0	
1029		Sol (mesure 2)			0,22			0	
1030	A	Mur (partie basse)	Plâtre ou assimilé	Peinture	0,12			0	
1031		Mur (partie haute)			0,26			0	
1032	B	Mur (partie basse)	Plâtre ou assimilé	Peinture	0,2			0	
1033		Mur (partie haute)			0,16			0	
1034	C	Mur (partie basse)	Plâtre ou assimilé	Peinture	0,12			0	
1035		Mur (partie haute)			0,29			0	
1036	D	Mur (partie basse)	Plâtre ou assimilé	Peinture	0,24			0	
1037		Mur (partie haute)			0,13			0	
1038		Plafond (mesure 1)	Plâtre ou assimilé	Peinture	0,17			0	
1039		Plafond (mesure 2)			0,09			0	
1040		Plinthes (mesure 1)	Bois	Peinture	0,22			0	
1041		Plinthes (mesure 2)			0,15			0	
-		Fenêtre intérieure (Non mesurée)	PVC					NM	Absence de revêtement
-		Huisserie Fenêtre intérieure (Non mesurée)	PVC					NM	Absence de revêtement

-		Fenêtre extérieure (Non mesurée)	PVC				NM	Absence de revêtement
-		Huisserie Fenêtre extérieure (Non mesurée)	PVC				NM	Absence de revêtement
1042		Porte (partie basse)	Bois	Peinture	0,17		0	
1043		Porte (partie haute)			0,26		0	
1044		Huisserie Porte (partie basse)	Bois	Peinture	0,01		0	
1045		Huisserie Porte (partie haute)			0,11		0	

Nombre d'unités de diagnostic : 13

4ème étage L413/414 - DOUCHE

N°	Zone	Unité de diagnostic	Substrat	Revêtement apparent	Mesure (mg/cm²)	Incertitude* (+/-mg/cm²)	Etat de conservation	Classement UD	Observation / Travaux
1046		Sol (mesure 1)	Béton	dalles de sol plastiques	0,3			0	
1047		Sol (mesure 2)			0,03			0	
1048	A	Mur (partie basse)	Plâtre ou assimilé	Peinture	0,17			0	
1049		Mur (partie haute)			0,02			0	
1050	B	Mur (partie basse)	Plâtre ou assimilé	Peinture	0,11			0	
1051		Mur (partie haute)			0,09			0	
1052	C	Mur (partie basse)	Plâtre ou assimilé	Peinture	0,02			0	
1053		Mur (partie haute)			0,02			0	
1054	D	Mur (partie basse)	Plâtre ou assimilé	Peinture	0,26			0	
1055		Mur (partie haute)			0,08			0	
1056		Plafond (mesure 1)	Plâtre ou assimilé	Peinture	0,19			0	
1057		Plafond (mesure 2)			0,24			0	
1058		Plinthes (mesure 1)	Bois	Peinture	0,05			0	
1059		Plinthes (mesure 2)			0,12			0	
-		Fenêtre intérieure (Non mesurée)	PVC					NM	Absence de revêtement
-		Huisserie Fenêtre intérieure (Non mesurée)	PVC					NM	Absence de revêtement
-		Fenêtre extérieure (Non mesurée)	PVC					NM	Absence de revêtement
-		Huisserie Fenêtre extérieure (Non mesurée)	PVC					NM	Absence de revêtement
1060		Porte (partie basse)	Bois	Peinture	0,2			0	
1061		Porte (partie haute)			0,22			0	
1062		Huisserie Porte (partie basse)	Bois	Peinture	0,09			0	
1063		Huisserie Porte (partie haute)			0,01			0	

Nombre d'unités de diagnostic : 13

4ème étage L413/414 - WC

N°	Zone	Unité de diagnostic	Substrat	Revêtement apparent	Mesure (mg/cm²)	Incertitude* (+/-mg/cm²)	Etat de conservation	Classement UD	Observation / Travaux
1064		Sol (mesure 1)	Béton	dalles de sol plastiques	0,06			0	
1065		Sol (mesure 2)			0,02			0	
1066	A	Mur (partie basse)	Plâtre ou assimilé	Peinture	0,18			0	
1067		Mur (partie haute)			0,26			0	
1068	B	Mur (partie basse)	Plâtre ou assimilé	Peinture	0,18			0	
1069		Mur (partie haute)			0,29			0	
1070	C	Mur (partie basse)	Plâtre ou assimilé	Peinture	0,14			0	
1071		Mur (partie haute)			0,06			0	
1072	D	Mur (partie basse)	Plâtre ou assimilé	Peinture	0,08			0	
1073		Mur (partie haute)			0,02			0	
1074		Plafond (mesure 1)	Plâtre ou assimilé	Peinture	0,04			0	
1075		Plafond (mesure 2)			0,21			0	
1076		Plinthes (mesure 1)	Bois	Peinture	0,2			0	
1077		Plinthes (mesure 2)			0,29			0	
-		Fenêtre intérieure (Non mesurée)	PVC					NM	Absence de revêtement
-		Huisserie Fenêtre intérieure (Non mesurée)	PVC					NM	Absence de revêtement
-		Fenêtre extérieure (Non mesurée)	PVC					NM	Absence de revêtement
-		Huisserie Fenêtre extérieure (Non mesurée)	PVC					NM	Absence de revêtement
1078		Porte (partie basse)	Bois	Peinture	0,22			0	
1079		Porte (partie haute)			0,06			0	
1080		Huisserie Porte (partie basse)	Bois	Peinture	0,26			0	
1081		Huisserie Porte (partie haute)			0,1			0	

Nombre d'unités de diagnostic : 13

4ème étage L415/416 - STUDIO

N°	Zone	Unité de diagnostic	Substrat	Revêtement apparent	Mesure (mg/cm²)	Incertitude* (+/-mg/cm²)	Etat de conservation	Classement UD	Observation / Travaux
1082		Sol (mesure 1)	Béton		0,08			0	

1083		Sol (mesure 2)		dalles de sol plastiques	0,14			0	
1084	A	Mur (partie basse)	Plâtre ou assimilé	Peinture	0,18			0	
1085		Mur (partie haute)			0,18			0	
1086	B	Mur (partie basse)	Plâtre ou assimilé	Peinture	0,02			0	
1087		Mur (partie haute)			0,13			0	
1088	C	Mur (partie basse)	Plâtre ou assimilé	Peinture	0,05			0	
1089		Mur (partie haute)			0,1			0	
1090	D	Mur (partie basse)	Plâtre ou assimilé	Peinture	0,03			0	
1091		Mur (partie haute)			0,01			0	
1092		Plafond (mesure 1)	Plâtre ou assimilé	Peinture	0,29			0	
1093		Plafond (mesure 2)			0,18			0	
1094		Plinthes (mesure 1)	Bois	Peinture	0,08			0	
1095		Plinthes (mesure 2)			0,2			0	
-		Fenêtre intérieure (Non mesurée)	PVC					NM	Absence de revêtement
-		Huisserie Fenêtre intérieure (Non mesurée)	PVC					NM	Absence de revêtement
-		Fenêtre extérieure (Non mesurée)	PVC					NM	Absence de revêtement
-		Huisserie Fenêtre extérieure (Non mesurée)	PVC					NM	Absence de revêtement
1096		Porte (partie basse)	Bois	Peinture	0,17			0	
1097		Porte (partie haute)			0,14			0	
1098		Huisserie Porte (partie basse)	Bois	Peinture	0,07			0	
1099		Huisserie Porte (partie haute)			0,24			0	

Nombre d'unités de diagnostic : 13

4ème étage L415/416 - DEGAGEMENT

N°	Zone	Unité de diagnostic	Substrat	Revêtement apparent	Mesure (mg/cm²)	Incertitude* (+/-mg/cm²)	Etat de conservation	Classement UD	Observation / Travaux
1100		Sol (mesure 1)	Béton	dalles de sol plastiques	0,26			0	
1101		Sol (mesure 2)			0,15			0	
1102	A	Mur (partie basse)	Plâtre ou assimilé	Peinture	0,12			0	
1103		Mur (partie haute)			0,04			0	
1104	B	Mur (partie basse)	Plâtre ou assimilé	Peinture	0,24			0	
1105		Mur (partie haute)			0,18			0	
1106	C	Mur (partie basse)	Plâtre ou assimilé	Peinture	0,01			0	
1107		Mur (partie haute)			0,27			0	
1108	D	Mur (partie basse)	Plâtre ou assimilé	Peinture	0,15			0	
1109		Mur (partie haute)			0,15			0	
1110		Plafond (mesure 1)	Plâtre ou assimilé	Peinture	0,18			0	
1111		Plafond (mesure 2)			0,19			0	
1112		Plinthes (mesure 1)	Bois	Peinture	0,14			0	
1113		Plinthes (mesure 2)			0,19			0	
-		Fenêtre intérieure (Non mesurée)	PVC					NM	Absence de revêtement
-		Huisserie Fenêtre intérieure (Non mesurée)	PVC					NM	Absence de revêtement
-		Fenêtre extérieure (Non mesurée)	PVC					NM	Absence de revêtement
-		Huisserie Fenêtre extérieure (Non mesurée)	PVC					NM	Absence de revêtement
1114		Porte (partie basse)	Bois	Peinture	0,03			0	
1115		Porte (partie haute)			0,02			0	
1116		Huisserie Porte (partie basse)	Bois	Peinture	0,27			0	
1117		Huisserie Porte (partie haute)			0,05			0	

Nombre d'unités de diagnostic : 13

4ème étage L415/416 - DOUCHE

N°	Zone	Unité de diagnostic	Substrat	Revêtement apparent	Mesure (mg/cm²)	Incertitude* (+/-mg/cm²)	Etat de conservation	Classement UD	Observation / Travaux
1118		Sol (mesure 1)	Béton	dalles de sol plastiques	0,29			0	
1119		Sol (mesure 2)			0,03			0	
1120	A	Mur (partie basse)	Plâtre ou assimilé	Peinture	0,14			0	
1121		Mur (partie haute)			0,18			0	
1122	B	Mur (partie basse)	Plâtre ou assimilé	Peinture	0			0	
1123		Mur (partie haute)			0,06			0	
1124	C	Mur (partie basse)	Plâtre ou assimilé	Peinture	0,15			0	
1125		Mur (partie haute)			0,05			0	
1126	D	Mur (partie basse)	Plâtre ou assimilé	Peinture	0,05			0	
1127		Mur (partie haute)			0,17			0	
1128		Plafond (mesure 1)	Plâtre ou assimilé	Peinture	0,03			0	
1129		Plafond (mesure 2)			0,27			0	
1130		Plinthes (mesure 1)	Bois	Peinture	0,26			0	
1131		Plinthes (mesure 2)			0,03			0	
-		Fenêtre intérieure (Non mesurée)	PVC					NM	Absence de revêtement

		Huisserie Fenêtre intérieure (Non mesurée)	PVC				NM	Absence de revêtement
		Fenêtre extérieure (Non mesurée)	PVC				NM	Absence de revêtement
		Huisserie Fenêtre extérieure (Non mesurée)	PVC				NM	Absence de revêtement
1132		Porte (partie basse)	Bois	Peinture	0,1		0	
1133		Porte (partie haute)			0,13		0	
1134		Huisserie Porte (partie basse)	Bois	Peinture	0,09		0	
1135		Huisserie Porte (partie haute)			0,01		0	

Nombre d'unités de diagnostic : 13

4ème étage L415/416 - WC

N°	Zone	Unité de diagnostic	Substrat	Revêtement apparent	Mesure (mg/cm²)	Incertitude* (+/-mg/cm²)	Etat de conservation	Classement UD	Observation / Travaux
1136	A	Sol (mesure 1)	Béton	dalles de sol plastiques	0,11			0	
1137		Sol (mesure 2)			0,27			0	
1138		Mur (partie basse)	Plâtre ou assimilé	Peinture	0,29			0	
1139		Mur (partie haute)			0,16			0	
1140	B	Mur (partie basse)	Plâtre ou assimilé	Peinture	0,23			0	
1141		Mur (partie haute)			0,24			0	
1142	C	Mur (partie basse)	Plâtre ou assimilé	Peinture	0,23			0	
1143		Mur (partie haute)			0,24			0	
1144	D	Mur (partie basse)	Plâtre ou assimilé	Peinture	0			0	
1145		Mur (partie haute)			0,05			0	
1146		Plafond (mesure 1)	Plâtre ou assimilé	Peinture	0,24			0	
1147		Plafond (mesure 2)			0,21			0	
1148		Plinthes (mesure 1)	Bois	Peinture	0,05			0	
1149		Plinthes (mesure 2)			0,04			0	
		Fenêtre intérieure (Non mesurée)	PVC					NM	Absence de revêtement
		Huisserie Fenêtre intérieure (Non mesurée)	PVC					NM	Absence de revêtement
		Fenêtre extérieure (Non mesurée)	PVC					NM	Absence de revêtement
		Huisserie Fenêtre extérieure (Non mesurée)	PVC					NM	Absence de revêtement
1150		Porte (partie basse)	Bois	Peinture	0,17			0	
1151		Porte (partie haute)			0,12			0	
1152		Huisserie Porte (partie basse)	Bois	Peinture	0			0	
1153		Huisserie Porte (partie haute)			0,05			0	

Nombre d'unités de diagnostic : 13

4ème étage L417/418 - STUDIO

N°	Zone	Unité de diagnostic	Substrat	Revêtement apparent	Mesure (mg/cm²)	Incertitude* (+/-mg/cm²)	Etat de conservation	Classement UD	Observation / Travaux
1154	A	Sol (mesure 1)	Béton	dalles de sol plastiques	0,27			0	
1155		Sol (mesure 2)			0,04			0	
1156		Mur (partie basse)	Plâtre ou assimilé	Peinture	0,23			0	
1157		Mur (partie haute)			0,13			0	
1158	B	Mur (partie basse)	Plâtre ou assimilé	Peinture	0,03			0	
1159		Mur (partie haute)			0,15			0	
1160	C	Mur (partie basse)	Plâtre ou assimilé	Peinture	0,19			0	
1161		Mur (partie haute)			0,14			0	
1162	D	Mur (partie basse)	Plâtre ou assimilé	Peinture	0,01			0	
1163		Mur (partie haute)			0,08			0	
1164		Plafond (mesure 1)	Plâtre ou assimilé	Peinture	0,13			0	
1165		Plafond (mesure 2)			0,23			0	
1166		Plinthes (mesure 1)	Bois	Peinture	0,18			0	
1167		Plinthes (mesure 2)			0,09			0	
		Fenêtre intérieure (Non mesurée)	PVC					NM	Absence de revêtement
		Huisserie Fenêtre intérieure (Non mesurée)	PVC					NM	Absence de revêtement
		Fenêtre extérieure (Non mesurée)	PVC					NM	Absence de revêtement
		Huisserie Fenêtre extérieure (Non mesurée)	PVC					NM	Absence de revêtement
1168		Porte (partie basse)	Bois	Peinture	0,18			0	
1169		Porte (partie haute)			0,24			0	
1170		Huisserie Porte (partie basse)	Bois	Peinture	0,26			0	
1171		Huisserie Porte (partie haute)			0,13			0	

Nombre d'unités de diagnostic : 13

4ème étage L417/418 - DEGAGEMENT

N°	Zone	Unité de diagnostic	Substrat	Revêtement apparent	Mesure (mg/cm²)	Incertitude* (+/-mg/cm²)	Etat de conservation	Classement UD	Observation / Travaux
1172	A	Sol (mesure 1)	Béton	dalles de sol plastiques	0,01			0	
1173		Sol (mesure 2)			0,1			0	
1174		Mur (partie basse)	Plâtre ou assilé	Peinture	0,2			0	
1175		Mur (partie haute)			0,13			0	
1176	B	Mur (partie basse)	Plâtre ou assilé	Peinture	0,09			0	
1177		Mur (partie haute)			0,14			0	
1178	C	Mur (partie basse)	Plâtre ou assilé	Peinture	0			0	
1179		Mur (partie haute)			0,18			0	
1180	D	Mur (partie basse)	Plâtre ou assilé	Peinture	0,21			0	
1181		Mur (partie haute)			0,2			0	
1182		Plafond (mesure 1)	Plâtre ou assilé	Peinture	0,06			0	
1183		Plafond (mesure 2)			0,08			0	
1184		Plinthes (mesure 1)	Bois	Peinture	0,29			0	
1185		Plinthes (mesure 2)			0,24			0	
-		Fenêtre intérieure (Non mesurée)	PVC					NM	Absence de revêtement
-		Huisserie Fenêtre intérieure (Non mesurée)	PVC					NM	Absence de revêtement
-		Fenêtre extérieure (Non mesurée)	PVC					NM	Absence de revêtement
-		Huisserie Fenêtre extérieure (Non mesurée)	PVC					NM	Absence de revêtement
1186		Porte (partie basse)	Bois	Peinture	0,06			0	
1187		Porte (partie haute)			0,26			0	
1188		Huisserie Porte (partie basse)	Bois	Peinture	0,02			0	
1189		Huisserie Porte (partie haute)			0,3			0	

Nombre d'unités de diagnostic : 13

4ème étage L417/418 - DOUCHE

N°	Zone	Unité de diagnostic	Substrat	Revêtement apparent	Mesure (mg/cm²)	Incertitude* (+/-mg/cm²)	Etat de conservation	Classement UD	Observation / Travaux
1190	A	Sol (mesure 1)	Béton	dalles de sol plastiques	0			0	
1191		Sol (mesure 2)			0,12			0	
1192		Mur (partie basse)	Plâtre ou assilé	Peinture	0,28			0	
1193		Mur (partie haute)			0,22			0	
1194	B	Mur (partie basse)	Plâtre ou assilé	Peinture	0,29			0	
1195		Mur (partie haute)			0,06			0	
1196	C	Mur (partie basse)	Plâtre ou assilé	Peinture	0,3			0	
1197		Mur (partie haute)			0,09			0	
1198	D	Mur (partie basse)	Plâtre ou assilé	Peinture	0,24			0	
1199		Mur (partie haute)			0,06			0	
1200		Plafond (mesure 1)	Plâtre ou assilé	Peinture	0,18			0	
1201		Plafond (mesure 2)			0,03			0	
1202		Plinthes (mesure 1)	Bois	Peinture	0,26			0	
1203		Plinthes (mesure 2)			0,12			0	
-		Fenêtre intérieure (Non mesurée)	PVC					NM	Absence de revêtement
-		Huisserie Fenêtre intérieure (Non mesurée)	PVC					NM	Absence de revêtement
-		Fenêtre extérieure (Non mesurée)	PVC					NM	Absence de revêtement
-		Huisserie Fenêtre extérieure (Non mesurée)	PVC					NM	Absence de revêtement
1204		Porte (partie basse)	Bois	Peinture	0,17			0	
1205		Porte (partie haute)			0,21			0	
1206		Huisserie Porte (partie basse)	Bois	Peinture	0,1			0	
1207		Huisserie Porte (partie haute)			0,11			0	

Nombre d'unités de diagnostic : 13

4ème étage L417/418 - WC

N°	Zone	Unité de diagnostic	Substrat	Revêtement apparent	Mesure (mg/cm²)	Incertitude* (+/-mg/cm²)	Etat de conservation	Classement UD	Observation / Travaux
1208	A	Sol (mesure 1)	Béton	dalles de sol plastiques	0,17			0	
1209		Sol (mesure 2)			0,22			0	
1210		Mur (partie basse)	Plâtre ou assilé	Peinture	0,19			0	
1211		Mur (partie haute)			0,15			0	
1212	B	Mur (partie basse)	Plâtre ou assilé	Peinture	0,08			0	
1213		Mur (partie haute)			0,28			0	
1214	C	Mur (partie basse)	Plâtre ou assilé	Peinture	0,03			0	
1215		Mur (partie haute)			0,05			0	
1216	D	Mur (partie basse)	Plâtre ou assilé	Peinture	0,16			0	
1217		Mur (partie haute)			0,11			0	
1218		Plafond (mesure 1)	Plâtre ou assilé	Peinture	0,24			0	
1219		Plafond (mesure 2)			0,21			0	
1220		Plinthes (mesure 1)	Bois	Peinture	0,29			0	
1221		Plinthes (mesure 2)			0,1			0	

-		Fenêtre intérieure (Non mesurée)	PVC				NM	Absence de revêtement
-		Huisserie Fenêtre intérieure (Non mesurée)	PVC				NM	Absence de revêtement
-		Fenêtre extérieure (Non mesurée)	PVC				NM	Absence de revêtement
-		Huisserie Fenêtre extérieure (Non mesurée)	PVC				NM	Absence de revêtement
1222		Porte (partie basse)	Bois	Peinture	0,21		0	
1223		Porte (partie haute)			0,07		0	
1224		Huisserie Porte (partie basse)	Bois	Peinture	0,06		0	
1225		Huisserie Porte (partie haute)			0		0	

Nombre d'unités de diagnostic : 13

4ème étage L419/420 - STUDIO

N°	Zone	Unité de diagnostic	Substrat	Revêtement apparent	Mesure (mg/cm²)	Incertitude* (+/-mg/cm²)	Etat de conservation	Classement UD	Observation / Travaux
1226		Sol (mesure 1)	Béton	dalles de sol plastiques	0,18			0	
1227		Sol (mesure 2)			0,25			0	
1228	A	Mur (partie basse)	Plâtre ou assimilé	Peinture	0,08			0	
1229		Mur (partie haute)			0,18			0	
1230	B	Mur (partie basse)	Plâtre ou assimilé	Peinture	0,13			0	
1231		Mur (partie haute)			0,04			0	
1232	C	Mur (partie basse)	Plâtre ou assimilé	Peinture	0,05			0	
1233		Mur (partie haute)			0,19			0	
1234	D	Mur (partie basse)	Plâtre ou assimilé	Peinture	0,01			0	
1235		Mur (partie haute)			0,09			0	
1236		Plafond (mesure 1)	Plâtre ou assimilé	Peinture	0,3			0	
1237		Plafond (mesure 2)			0,29			0	
1238		Plinthes (mesure 1)	Bois	Peinture	0,08			0	
1239		Plinthes (mesure 2)			0,3			0	
-		Fenêtre intérieure (Non mesurée)	PVC					NM	Absence de revêtement
-		Huisserie Fenêtre intérieure (Non mesurée)	PVC					NM	Absence de revêtement
-		Fenêtre extérieure (Non mesurée)	PVC					NM	Absence de revêtement
-		Huisserie Fenêtre extérieure (Non mesurée)	PVC					NM	Absence de revêtement
1240		Porte (partie basse)	Bois	Peinture	0,08			0	
1241		Porte (partie haute)			0,14			0	
1242		Huisserie Porte (partie basse)	Bois	Peinture	0,17			0	
1243		Huisserie Porte (partie haute)			0,12			0	

Nombre d'unités de diagnostic : 13

4ème étage L419/420 - DEGAGEMENT

N°	Zone	Unité de diagnostic	Substrat	Revêtement apparent	Mesure (mg/cm²)	Incertitude* (+/-mg/cm²)	Etat de conservation	Classement UD	Observation / Travaux
1244		Sol (mesure 1)	Béton	dalles de sol plastiques	0,16			0	
1245		Sol (mesure 2)			0,07			0	
1246	A	Mur (partie basse)	Plâtre ou assimilé	Peinture	0			0	
1247		Mur (partie haute)			0,03			0	
1248	B	Mur (partie basse)	Plâtre ou assimilé	Peinture	0,24			0	
1249		Mur (partie haute)			0,19			0	
1250	C	Mur (partie basse)	Plâtre ou assimilé	Peinture	0			0	
1251		Mur (partie haute)			0,27			0	
1252	D	Mur (partie basse)	Plâtre ou assimilé	Peinture	0,15			0	
1253		Mur (partie haute)			0,26			0	
1254		Plafond (mesure 1)	Plâtre ou assimilé	Peinture	0,18			0	
1255		Plafond (mesure 2)			0,28			0	
1256		Plinthes (mesure 1)	Bois	Peinture	0,24			0	
1257		Plinthes (mesure 2)			0,09			0	
-		Fenêtre intérieure (Non mesurée)	PVC					NM	Absence de revêtement
-		Huisserie Fenêtre intérieure (Non mesurée)	PVC					NM	Absence de revêtement
-		Fenêtre extérieure (Non mesurée)	PVC					NM	Absence de revêtement
-		Huisserie Fenêtre extérieure (Non mesurée)	PVC					NM	Absence de revêtement
1258		Porte (partie basse)	Bois	Peinture	0,12			0	
1259		Porte (partie haute)			0,21			0	
1260		Huisserie Porte (partie basse)	Bois	Peinture	0,16			0	
1261		Huisserie Porte (partie haute)			0,26			0	

Nombre d'unités de diagnostic : 13

4ème étage L419/420 - DOUCHE

N°	Zone	Unité de diagnostic	Substrat	Revêtement apparent	Mesure (mg/cm²)	Incertitude* (+/-mg/cm²)	Etat de conservation	Classement UD	Observation / Travaux
1262	A	Sol (mesure 1)	Béton	dalles de sol plastiques	0,1			0	
1263		Sol (mesure 2)			0,01			0	
1264		Mur (partie basse)	Plâtre ou assimilé	Peinture	0,13			0	
1265		Mur (partie haute)			0,27			0	
1266		Mur (partie basse)			0,29			0	
1267	B	Mur (partie haute)	Plâtre ou assimilé	Peinture	0,06			0	
1268	C	Mur (partie basse)	Plâtre ou assimilé	Peinture	0,24			0	
1269		Mur (partie haute)			0,23			0	
1270	D	Mur (partie basse)	Plâtre ou assimilé	Peinture	0,13			0	
1271		Mur (partie haute)			0,05			0	
1272		Plafond (mesure 1)	Plâtre ou assimilé	Peinture	0,13			0	
1273		Plafond (mesure 2)			0,17			0	
1274		Plinthes (mesure 1)	Bois	Peinture	0,06			0	
1275		Plinthes (mesure 2)			0,22			0	
-		Fenêtre intérieure (Non mesurée)	PVC					NM	Absence de revêtement
-		Huisserie Fenêtre intérieure (Non mesurée)	PVC					NM	Absence de revêtement
-		Fenêtre extérieure (Non mesurée)	PVC					NM	Absence de revêtement
-		Huisserie Fenêtre extérieure (Non mesurée)	PVC					NM	Absence de revêtement
1276		Porte (partie basse)	Bois	Peinture	0,1			0	
1277		Porte (partie haute)			0,22			0	
1278		Huisserie Porte (partie basse)	Bois	Peinture	0,2			0	
1279		Huisserie Porte (partie haute)			0,22			0	

Nombre d'unités de diagnostic : 13

4ème étage L419/420 - WC

N°	Zone	Unité de diagnostic	Substrat	Revêtement apparent	Mesure (mg/cm²)	Incertitude* (+/-mg/cm²)	Etat de conservation	Classement UD	Observation / Travaux
1280	A	Sol (mesure 1)	Béton	dalles de sol plastiques	0,02			0	
1281		Sol (mesure 2)			0,05			0	
1282		Mur (partie basse)	Plâtre ou assimilé	Peinture	0,19			0	
1283		Mur (partie haute)			0,16			0	
1284		Mur (partie basse)			0,24			0	
1285	B	Mur (partie haute)	Plâtre ou assimilé	Peinture	0,12			0	
1286	C	Mur (partie basse)	Plâtre ou assimilé	Peinture	0,23			0	
1287		Mur (partie haute)			0,04			0	
1288	D	Mur (partie basse)	Plâtre ou assimilé	Peinture	0,11			0	
1289		Mur (partie haute)			0,25			0	
1290		Plafond (mesure 1)	Plâtre ou assimilé	Peinture	0,04			0	
1291		Plafond (mesure 2)			0,02			0	
1292		Plinthes (mesure 1)	Bois	Peinture	0,25			0	
1293		Plinthes (mesure 2)			0,03			0	
-		Fenêtre intérieure (Non mesurée)	PVC					NM	Absence de revêtement
-		Huisserie Fenêtre intérieure (Non mesurée)	PVC					NM	Absence de revêtement
-		Fenêtre extérieure (Non mesurée)	PVC					NM	Absence de revêtement
-		Huisserie Fenêtre extérieure (Non mesurée)	PVC					NM	Absence de revêtement
1294		Porte (partie basse)	Bois	Peinture	0,27			0	
1295		Porte (partie haute)			0,02			0	
1296		Huisserie Porte (partie basse)	Bois	Peinture	0,21			0	
1297		Huisserie Porte (partie haute)			0,06			0	

Nombre d'unités de diagnostic : 13

4ème étage - ESC 1

N°	Zone	Unité de diagnostic	Substrat	Revêtement apparent	Mesure (mg/cm²)	Incertitude* (+/-mg/cm²)	Etat de conservation	Classement UD	Observation / Travaux
1298	A	Sol (mesure 1)	Béton	dalles de sol plastiques	0,18			0	
1299		Sol (mesure 2)			0,04			0	
1300		Mur (partie basse)	Plâtre ou assimilé	Peinture	0,02			0	
1301		Mur (partie haute)			0,02			0	
1302		Mur (partie basse)			0,03			0	
1303	B	Mur (partie haute)	Plâtre ou assimilé	Peinture	0,24			0	
1304	C	Mur (partie basse)	Plâtre ou assimilé	Peinture	0,3			0	
1305		Mur (partie haute)			0,03			0	
1306	D	Mur (partie basse)	Plâtre ou assimilé	Peinture	0,11			0	
1307		Mur (partie haute)			0,27			0	
1308		Plafond (mesure 1)	Plâtre ou assimilé	Peinture	0,03			0	
1309		Plafond (mesure 2)			0,22			0	
1310		Porte (partie basse)	Bois	Peinture	0,07			0	

1311		Porte (partie haute)			0,3			0	
1312		Huisserie Porte (partie basse)	Bois	Peinture	0,15			0	
1313		Huisserie Porte (partie haute)			0,28			0	
1314		Garde-corps (mesure 1)	Métal	Peinture	6,26		Etat d'usage (Traces de chocs)	2	

Nombre d'unités de diagnostic : 9

4ème étage - ESC 2

N°	Zone	Unité de diagnostic	Substrat	Revêtement apparent	Mesure (mg/cm²)	Incertitude* (+/-mg/cm²)	Etat de conservation	Classement UD	Observation / Travaux
1315		Sol (mesure 1)	Béton	dalles de sol plastiques	0,11			0	
1316		Sol (mesure 2)			0,11			0	
1317	A	Mur (partie basse)	Plâtre ou assimilé	Peinture	0,05			0	
1318		Mur (partie haute)			0,17			0	
1319	B	Mur (partie basse)	Plâtre ou assimilé	Peinture	0,28			0	
1320		Mur (partie haute)			0,02			0	
1321	C	Mur (partie basse)	Plâtre ou assimilé	Peinture	0,14			0	
1322		Mur (partie haute)			0,2			0	
1323	D	Mur (partie basse)	Plâtre ou assimilé	Peinture	0,29			0	
1324		Mur (partie haute)			0,19			0	
1325		Plafond (mesure 1)	Plâtre ou assimilé	Peinture	0,11			0	
1326		Plafond (mesure 2)			0,02			0	
1327		Porte (partie basse)	Bois	Peinture	0,09			0	
1328		Porte (partie haute)			0,03			0	
1329		Huisserie Porte (partie basse)	Bois	Peinture	0,12			0	
1330		Huisserie Porte (partie haute)			0,06			0	
1331		Garde-corps (mesure 1)	Métal	Peinture	6,26		Etat d'usage (Traces de chocs)	2	

Nombre d'unités de diagnostic : 9

4ème étage - LOCAL MENAGE

N°	Zone	Unité de diagnostic	Substrat	Revêtement apparent	Mesure (mg/cm²)	Incertitude* (+/-mg/cm²)	Etat de conservation	Classement UD	Observation / Travaux
1332		Sol (mesure 1)	Béton	dalles de sol plastiques	0,25			0	
1333		Sol (mesure 2)			0,26			0	
1334	A	Mur (partie basse)	Plâtre ou assimilé	Peinture	0,13			0	
1335		Mur (partie haute)			0,27			0	
1336	B	Mur (partie basse)	Plâtre ou assimilé	Peinture	0,27			0	
1337		Mur (partie haute)			0,23			0	
1338	C	Mur (partie basse)	Plâtre ou assimilé	Peinture	0,27			0	
1339		Mur (partie haute)			0,17			0	
1340	D	Mur (partie basse)	Plâtre ou assimilé	Peinture	0,11			0	
1341		Mur (partie haute)			0,13			0	
1342		Plafond (mesure 1)	Plâtre ou assimilé	Peinture	0,04			0	
1343		Plafond (mesure 2)			0,29			0	
1344		Plinthes (mesure 1)	Bois	Peinture	0,1			0	
1345		Plinthes (mesure 2)			0,07			0	
-		Fenêtre intérieure (Non mesurée)	PVC					NM	Absence de revêtement
-		Huisserie Fenêtre intérieure (Non mesurée)	PVC					NM	Absence de revêtement
-		Fenêtre extérieure (Non mesurée)	PVC					NM	Absence de revêtement
-		Huisserie Fenêtre extérieure (Non mesurée)	PVC					NM	Absence de revêtement
1346		Porte (partie basse)	Bois	Peinture	0,27			0	
1347		Porte (partie haute)			0,27			0	
1348		Huisserie Porte (partie basse)	Bois	Peinture	0,05			0	
1349		Huisserie Porte (partie haute)			0,17			0	

Nombre d'unités de diagnostic : 13

4ème étage - DEGAGEMENT

N°	Zone	Unité de diagnostic	Substrat	Revêtement apparent	Mesure (mg/cm²)	Incertitude* (+/-mg/cm²)	Etat de conservation	Classement UD	Observation / Travaux
1350		Sol (mesure 1)	Béton	dalles de sol plastiques	0,03			0	
1351		Sol (mesure 2)			0,27			0	
1352	A	Mur (partie basse)	Plâtre ou assimilé	Peinture	0,03			0	
1353		Mur (partie haute)			0,11			0	
1354	B	Mur (partie basse)	Plâtre ou assimilé	Peinture	0,27			0	
1355		Mur (partie haute)			0,06			0	
1356	C	Mur (partie basse)	Plâtre ou assimilé	Peinture	0,21			0	
1357		Mur (partie haute)			0,12			0	
1358	D	Mur (partie basse)	Plâtre ou assimilé	Peinture	0,24			0	
1359		Mur (partie haute)			0,07			0	
1360		Plafond (mesure 1)	Plâtre ou assimilé	Peinture	0,09			0	
1361		Plafond (mesure 2)			0,17			0	
-		Plafond (Non mesurée)	dalles de faux-plafond					NM	Absence de revêtement

1362		Porte (partie basse)	Bois	Peinture	0,28			0	
1363		Porte (partie haute)			0,16			0	
1364		Huissierie Porte (partie basse)	Bois	Peinture	0,07			0	
1365		Huissierie Porte (partie haute)			0,14			0	
-		Fenêtre intérieure (Non mesurée)	PVC					NM	Absence de revêtement
-		Huissierie Fenêtre intérieure (Non mesurée)	PVC					NM	Absence de revêtement
-		Fenêtre extérieure (Non mesurée)	PVC					NM	Absence de revêtement
-		Huissierie Fenêtre extérieure (Non mesurée)	PVC					NM	Absence de revêtement
1366		Plinthes (mesure 1)	Bois	Peinture	0,21			0	
1367		Plinthes (mesure 2)			0,02			0	

Nombre d'unités de diagnostic : 14

3ème étage L321/322 - STUDIO

N°	Zone	Unité de diagnostic	Substrat	Revêtement apparent	Mesure (mg/cm²)	Incertitude* (+/-mg/cm²)	Etat de conservation	Classement UD	Observation / Travaux
1368		Sol (mesure 1)	Béton	dalles de sol plastiques	0,28			0	
1369		Sol (mesure 2)			0,13			0	
1370	A	Mur (partie basse)	Plâtre ou assimilé	Peinture	0,03			0	
1371		Mur (partie haute)			0			0	
1372	B	Mur (partie basse)	Plâtre ou assimilé	Peinture	0,12			0	
1373		Mur (partie haute)			0,13			0	
1374	C	Mur (partie basse)	Plâtre ou assimilé	Peinture	0,26			0	
1375		Mur (partie haute)			0,3			0	
1376	D	Mur (partie basse)	Plâtre ou assimilé	Peinture	0,3			0	
1377		Mur (partie haute)			0,04			0	
1378		Plafond (mesure 1)	Plâtre ou assimilé	Peinture	0,27			0	
1379		Plafond (mesure 2)			0,03			0	
1380		Plinthes (mesure 1)	Bois	Peinture	0,23			0	
1381		Plinthes (mesure 2)			0,13			0	
-		Fenêtre intérieure (Non mesurée)	PVC					NM	Absence de revêtement
-		Huissierie Fenêtre intérieure (Non mesurée)	PVC					NM	Absence de revêtement
-		Fenêtre extérieure (Non mesurée)	PVC					NM	Absence de revêtement
-		Huissierie Fenêtre extérieure (Non mesurée)	PVC					NM	Absence de revêtement
1382		Porte (partie basse)	Bois	Peinture	0,13			0	
1383		Porte (partie haute)			0,08			0	
1384		Huissierie Porte (partie basse)	Bois	Peinture	0,17			0	
1385		Huissierie Porte (partie haute)			0,13			0	

Nombre d'unités de diagnostic : 13

3ème étage L321/322 - DEGAGEMENT

N°	Zone	Unité de diagnostic	Substrat	Revêtement apparent	Mesure (mg/cm²)	Incertitude* (+/-mg/cm²)	Etat de conservation	Classement UD	Observation / Travaux
1386		Sol (mesure 1)	Béton	dalles de sol plastiques	0,09			0	
1387		Sol (mesure 2)			0,26			0	
1388	A	Mur (partie basse)	Plâtre ou assimilé	Peinture	0,13			0	
1389		Mur (partie haute)			0,02			0	
1390	B	Mur (partie basse)	Plâtre ou assimilé	Peinture	0,06			0	
1391		Mur (partie haute)			0,28			0	
1392	C	Mur (partie basse)	Plâtre ou assimilé	Peinture	0,19			0	
1393		Mur (partie haute)			0,12			0	
1394	D	Mur (partie basse)	Plâtre ou assimilé	Peinture	0,26			0	
1395		Mur (partie haute)			0,13			0	
1396		Plafond (mesure 1)	Plâtre ou assimilé	Peinture	0,01			0	
1397		Plafond (mesure 2)			0,1			0	
1398		Plinthes (mesure 1)	Bois	Peinture	0,2			0	
1399		Plinthes (mesure 2)			0,21			0	
-		Fenêtre intérieure (Non mesurée)	PVC					NM	Absence de revêtement
-		Huissierie Fenêtre intérieure (Non mesurée)	PVC					NM	Absence de revêtement
-		Fenêtre extérieure (Non mesurée)	PVC					NM	Absence de revêtement
-		Huissierie Fenêtre extérieure (Non mesurée)	PVC					NM	Absence de revêtement
1400		Porte (partie basse)	Bois	Peinture	0,1			0	
1401		Porte (partie haute)			0,26			0	
1402		Huissierie Porte (partie basse)	Bois	Peinture	0,08			0	

1403		Huisserie Porte (partie haute)			0,06			0	
------	--	--------------------------------	--	--	------	--	--	---	--

Nombre d'unités de diagnostic : 13

3ème étage L321/322 - DOUCHE

N°	Zone	Unité de diagnostic	Substrat	Revêtement apparent	Mesure (mg/cm²)	Incertitude* (+/-mg/cm²)	Etat de conservation	Classement UD	Observation / Travaux
1404		Sol (mesure 1)	Béton	dalles de sol plastiques	0,29			0	
1405		Sol (mesure 2)			0,21			0	
1406	A	Mur (partie basse)	Plâtre ou assimilé	Peinture	0,15			0	
1407		Mur (partie haute)			0,27			0	
1408	B	Mur (partie basse)	Plâtre ou assimilé	Peinture	0,08			0	
1409		Mur (partie haute)			0,13			0	
1410	C	Mur (partie basse)	Plâtre ou assimilé	Peinture	0,24			0	
1411		Mur (partie haute)			0,01			0	
1412	D	Mur (partie basse)	Plâtre ou assimilé	Peinture	0,09			0	
1413		Mur (partie haute)			0,29			0	
1414		Plafond (mesure 1)	Plâtre ou assimilé	Peinture	0,3			0	
1415		Plafond (mesure 2)			0,2			0	
1416		Plinthes (mesure 1)	Bois	Peinture	0,19			0	
1417		Plinthes (mesure 2)			0,14			0	
-		Fenêtre intérieure (Non mesurée)	PVC					NM	Absence de revêtement
-		Huisserie Fenêtre intérieure (Non mesurée)	PVC					NM	Absence de revêtement
-		Fenêtre extérieure (Non mesurée)	PVC					NM	Absence de revêtement
-		Huisserie Fenêtre extérieure (Non mesurée)	PVC					NM	Absence de revêtement
1418		Porte (partie basse)	Bois	Peinture	0,13			0	
1419		Porte (partie haute)			0,24			0	
1420		Huisserie Porte (partie basse)	Bois	Peinture	0,07			0	
1421		Huisserie Porte (partie haute)			0,18			0	

Nombre d'unités de diagnostic : 13

3ème étage L321/322 - WC

N°	Zone	Unité de diagnostic	Substrat	Revêtement apparent	Mesure (mg/cm²)	Incertitude* (+/-mg/cm²)	Etat de conservation	Classement UD	Observation / Travaux
1422		Sol (mesure 1)	Béton	dalles de sol plastiques	0,11			0	
1423		Sol (mesure 2)			0,04			0	
1424	A	Mur (partie basse)	Plâtre ou assimilé	Peinture	0,27			0	
1425		Mur (partie haute)			0,21			0	
1426	B	Mur (partie basse)	Plâtre ou assimilé	Peinture	0,23			0	
1427		Mur (partie haute)			0,1			0	
1428	C	Mur (partie basse)	Plâtre ou assimilé	Peinture	0,09			0	
1429		Mur (partie haute)			0,18			0	
1430	D	Mur (partie basse)	Plâtre ou assimilé	Peinture	0,17			0	
1431		Mur (partie haute)			0,11			0	
1432		Plafond (mesure 1)	Plâtre ou assimilé	Peinture	0,17			0	
1433		Plafond (mesure 2)			0,3			0	
1434		Plinthes (mesure 1)	Bois	Peinture	0,19			0	
1435		Plinthes (mesure 2)			0,07			0	
-		Fenêtre intérieure (Non mesurée)	PVC					NM	Absence de revêtement
-		Huisserie Fenêtre intérieure (Non mesurée)	PVC					NM	Absence de revêtement
-		Fenêtre extérieure (Non mesurée)	PVC					NM	Absence de revêtement
-		Huisserie Fenêtre extérieure (Non mesurée)	PVC					NM	Absence de revêtement
1436		Porte (partie basse)	Bois	Peinture	0,22			0	
1437		Porte (partie haute)			0,14			0	
1438		Huisserie Porte (partie basse)	Bois	Peinture	0,21			0	
1439		Huisserie Porte (partie haute)			0,02			0	

Nombre d'unités de diagnostic : 13

3ème étage L323/324 - STUDIO

N°	Zone	Unité de diagnostic	Substrat	Revêtement apparent	Mesure (mg/cm²)	Incertitude* (+/-mg/cm²)	Etat de conservation	Classement UD	Observation / Travaux
1440		Sol (mesure 1)	Béton	dalles de sol plastiques	0,17			0	
1441		Sol (mesure 2)			0,21			0	
1442	A	Mur (partie basse)	Plâtre ou assimilé	Peinture	0,22			0	
1443		Mur (partie haute)			0,2			0	
1444	B	Mur (partie basse)	Plâtre ou assimilé	Peinture	0,18			0	
1445		Mur (partie haute)			0,08			0	
1446	C	Mur (partie basse)	Plâtre ou assimilé	Peinture	0,27			0	
1447		Mur (partie haute)			0,09			0	
1448	D	Mur (partie basse)	Plâtre ou assimilé	Peinture	0,14			0	

1449		Mur (partie haute)			0			0	
1450		Plafond (mesure 1)	Plâtre ou assimilé	Peinture	0,26			0	
1451		Plafond (mesure 2)			0,03			0	
1452		Plinthes (mesure 1)	Bois	Peinture	0,08			0	
1453		Plinthes (mesure 2)			0,17			0	
-		Fenêtre intérieure (Non mesurée)	PVC					NM	Absence de revêtement
-		Huissierie Fenêtre intérieure (Non mesurée)	PVC					NM	Absence de revêtement
-		Fenêtre extérieure (Non mesurée)	PVC					NM	Absence de revêtement
-		Huissierie Fenêtre extérieure (Non mesurée)	PVC					NM	Absence de revêtement
1454		Porte (partie basse)	Bois	Peinture	0,08			0	
1455		Porte (partie haute)			0,23			0	
1456		Huissierie Porte (partie basse)	Bois	Peinture	0,14			0	
1457		Huissierie Porte (partie haute)			0,07			0	

Nombre d'unités de diagnostic : 13

3ème étage L323/324 - DEGAGEMENT

N°	Zone	Unité de diagnostic	Substrat	Revêtement apparent	Mesure (mg/cm²)	Incertitude* (+/-mg/cm²)	Etat de conservation	Classement UD	Observation / Travaux
1458		Sol (mesure 1)	Béton	dalles de sol plastiques	0,21			0	
1459		Sol (mesure 2)			0,16			0	
1460	A	Mur (partie basse)	Plâtre ou assimilé	Peinture	0,26			0	
1461		Mur (partie haute)			0,27			0	
1462	B	Mur (partie basse)	Plâtre ou assimilé	Peinture	0,07			0	
1463		Mur (partie haute)			0,08			0	
1464	C	Mur (partie basse)	Plâtre ou assimilé	Peinture	0,03			0	
1465		Mur (partie haute)			0,08			0	
1466	D	Mur (partie basse)	Plâtre ou assimilé	Peinture	0,24			0	
1467		Mur (partie haute)			0,12			0	
1468		Plafond (mesure 1)	Plâtre ou assimilé	Peinture	0,16			0	
1469		Plafond (mesure 2)			0,15			0	
1470		Plinthes (mesure 1)	Bois	Peinture	0			0	
1471		Plinthes (mesure 2)			0,02			0	
-		Fenêtre intérieure (Non mesurée)	PVC					NM	Absence de revêtement
-		Huissierie Fenêtre intérieure (Non mesurée)	PVC					NM	Absence de revêtement
-		Fenêtre extérieure (Non mesurée)	PVC					NM	Absence de revêtement
-		Huissierie Fenêtre extérieure (Non mesurée)	PVC					NM	Absence de revêtement
1472		Porte (partie basse)	Bois	Peinture	0,2			0	
1473		Porte (partie haute)			0,06			0	
1474		Huissierie Porte (partie basse)	Bois	Peinture	0,19			0	
1475		Huissierie Porte (partie haute)			0,25			0	

Nombre d'unités de diagnostic : 13

3ème étage L323/324 - DOUCHE

N°	Zone	Unité de diagnostic	Substrat	Revêtement apparent	Mesure (mg/cm²)	Incertitude* (+/-mg/cm²)	Etat de conservation	Classement UD	Observation / Travaux
1476		Sol (mesure 1)	Béton	dalles de sol plastiques	0,04			0	
1477		Sol (mesure 2)			0,24			0	
1478	A	Mur (partie basse)	Plâtre ou assimilé	Peinture	0,02			0	
1479		Mur (partie haute)			0,15			0	
1480	B	Mur (partie basse)	Plâtre ou assimilé	Peinture	0			0	
1481		Mur (partie haute)			0,16			0	
1482	C	Mur (partie basse)	Plâtre ou assimilé	Peinture	0,15			0	
1483		Mur (partie haute)			0,22			0	
1484	D	Mur (partie basse)	Plâtre ou assimilé	Peinture	0,24			0	
1485		Mur (partie haute)			0,04			0	
1486		Plafond (mesure 1)	Plâtre ou assimilé	Peinture	0,18			0	
1487		Plafond (mesure 2)			0,01			0	
1488		Plinthes (mesure 1)	Bois	Peinture	0,21			0	
1489		Plinthes (mesure 2)			0,27			0	
-		Fenêtre intérieure (Non mesurée)	PVC					NM	Absence de revêtement
-		Huissierie Fenêtre intérieure (Non mesurée)	PVC					NM	Absence de revêtement
-		Fenêtre extérieure (Non mesurée)	PVC					NM	Absence de revêtement
-		Huissierie Fenêtre extérieure (Non mesurée)	PVC					NM	Absence de revêtement
1490		Porte (partie basse)	Bois	Peinture	0,09			0	
1491		Porte (partie haute)			0,09			0	

1492		Huisserie Porte (partie basse)	Bois	Peinture	0,12			0	
1493		Huisserie Porte (partie haute)			0,13			0	

Nombre d'unités de diagnostic : 13

3ème étage L323/324 - WC

N°	Zone	Unité de diagnostic	Substrat	Revêtement apparent	Mesure (mg/cm²)	Incertitude* (+/-mg/cm²)	Etat de conservation	Classement UD	Observation / Travaux
1494	A	Sol (mesure 1)	Béton	dalles de sol plastiques	0,12			0	
1495		Sol (mesure 2)			0,13			0	
1496		Mur (partie basse)	Plâtre ou assimilé	Peinture	0,19			0	
1497		Mur (partie haute)			0,24			0	
1498	B	Mur (partie basse)	Plâtre ou assimilé	Peinture	0,22			0	
1499		Mur (partie haute)			0,18			0	
1500	C	Mur (partie basse)	Plâtre ou assimilé	Peinture	0,02			0	
1501		Mur (partie haute)			0,01			0	
1502	D	Mur (partie basse)	Plâtre ou assimilé	Peinture	0,28			0	
1503		Mur (partie haute)			0,3			0	
1504		Plafond (mesure 1)	Plâtre ou assimilé	Peinture	0,1			0	
1505		Plafond (mesure 2)			0,05			0	
1506		Plinthes (mesure 1)	Bois	Peinture	0,27			0	
1507		Plinthes (mesure 2)			0,24			0	
-		Fenêtre intérieure (Non mesurée)	PVC					NM	Absence de revêtement
-		Huisserie Fenêtre intérieure (Non mesurée)	PVC					NM	Absence de revêtement
-		Fenêtre extérieure (Non mesurée)	PVC					NM	Absence de revêtement
-		Huisserie Fenêtre extérieure (Non mesurée)	PVC					NM	Absence de revêtement
1508		Porte (partie basse)	Bois	Peinture	0,21			0	
1509		Porte (partie haute)			0,14			0	
1510		Huisserie Porte (partie basse)	Bois	Peinture	0,22			0	
1511		Huisserie Porte (partie haute)			0,04			0	

Nombre d'unités de diagnostic : 13

3ème étage L325/326 - STUDIO

N°	Zone	Unité de diagnostic	Substrat	Revêtement apparent	Mesure (mg/cm²)	Incertitude* (+/-mg/cm²)	Etat de conservation	Classement UD	Observation / Travaux
1512	A	Sol (mesure 1)	Béton	dalles de sol plastiques	0,09			0	
1513		Sol (mesure 2)			0,03			0	
1514		Mur (partie basse)	Plâtre ou assimilé	Peinture	0,2			0	
1515		Mur (partie haute)			0,27			0	
1516	B	Mur (partie basse)	Plâtre ou assimilé	Peinture	0,1			0	
1517		Mur (partie haute)			0,2			0	
1518	C	Mur (partie basse)	Plâtre ou assimilé	Peinture	0,07			0	
1519		Mur (partie haute)			0,28			0	
1520	D	Mur (partie basse)	Plâtre ou assimilé	Peinture	0,29			0	
1521		Mur (partie haute)			0,13			0	
1522		Plafond (mesure 1)	Plâtre ou assimilé	Peinture	0,26			0	
1523		Plafond (mesure 2)			0,03			0	
1524		Plinthes (mesure 1)	Bois	Peinture	0,02			0	
1525		Plinthes (mesure 2)			0,01			0	
-		Fenêtre intérieure (Non mesurée)	PVC					NM	Absence de revêtement
-		Huisserie Fenêtre intérieure (Non mesurée)	PVC					NM	Absence de revêtement
-		Fenêtre extérieure (Non mesurée)	PVC					NM	Absence de revêtement
-		Huisserie Fenêtre extérieure (Non mesurée)	PVC					NM	Absence de revêtement
1526		Porte (partie basse)	Bois	Peinture	0,05			0	
1527		Porte (partie haute)			0,09			0	
1528		Huisserie Porte (partie basse)	Bois	Peinture	0,28			0	
1529		Huisserie Porte (partie haute)			0,03			0	

Nombre d'unités de diagnostic : 13

3ème étage L325/326 - DEGAGEMENT

N°	Zone	Unité de diagnostic	Substrat	Revêtement apparent	Mesure (mg/cm²)	Incertitude* (+/-mg/cm²)	Etat de conservation	Classement UD	Observation / Travaux
1530		Sol (mesure 1)	Béton	dalles de sol plastiques	0,19			0	
1531		Sol (mesure 2)			0,07			0	
1532	A	Mur (partie basse)	Plâtre ou assimilé	Peinture	0,11			0	
1533		Mur (partie haute)			0,09			0	
1534	B	Mur (partie basse)	Plâtre ou assimilé	Peinture	0,03			0	
1535		Mur (partie haute)			0,05			0	
1536	C	Mur (partie basse)	Plâtre ou assimilé	Peinture	0,26			0	
1537		Mur (partie haute)			0,21			0	

1538	D	Mur (partie basse)	Plâtre ou assimilé	Peinture	0,24			0	
1539		Mur (partie haute)			0,21			0	
1540		Plafond (mesure 1)	Plâtre ou assimilé	Peinture	0,1			0	
1541		Plafond (mesure 2)			0,21			0	
1542		Plinthes (mesure 1)	Bois	Peinture	0,2			0	
1543		Plinthes (mesure 2)			0,01			0	
-		Fenêtre intérieure (Non mesurée)	PVC					NM	Absence de revêtement
-		Huisserie Fenêtre intérieure (Non mesurée)	PVC					NM	Absence de revêtement
-		Fenêtre extérieure (Non mesurée)	PVC					NM	Absence de revêtement
-		Huisserie Fenêtre extérieure (Non mesurée)	PVC					NM	Absence de revêtement
1544		Porte (partie basse)	Bois	Peinture	0,01			0	
1545		Porte (partie haute)			0,26			0	
1546		Huisserie Porte (partie basse)	Bois	Peinture	0,18			0	
1547		Huisserie Porte (partie haute)			0,25			0	

Nombre d'unités de diagnostic : 13

3ème étage L325/326 - DOUCHE

N°	Zone	Unité de diagnostic	Substrat	Revêtement apparent	Mesure (mg/cm²)	Incertitude* (+/-mg/cm²)	Etat de conservation	Classement UD	Observation / Travaux
1548		Sol (mesure 1)	Béton	dalles de sol plastiques	0,19			0	
1549		Sol (mesure 2)			0,28			0	
1550	A	Mur (partie basse)	Plâtre ou assimilé	Peinture	0,13			0	
1551		Mur (partie haute)			0,26			0	
1552	B	Mur (partie basse)	Plâtre ou assimilé	Peinture	0,15			0	
1553		Mur (partie haute)			0,3			0	
1554	C	Mur (partie basse)	Plâtre ou assimilé	Peinture	0,23			0	
1555		Mur (partie haute)			0,09			0	
1556	D	Mur (partie basse)	Plâtre ou assimilé	Peinture	0,18			0	
1557		Mur (partie haute)			0,18			0	
1558		Plafond (mesure 1)	Plâtre ou assimilé	Peinture	0,08			0	
1559		Plafond (mesure 2)			0,21			0	
1560		Plinthes (mesure 1)	Bois	Peinture	0,16			0	
1561		Plinthes (mesure 2)			0,12			0	
-		Fenêtre intérieure (Non mesurée)	PVC					NM	Absence de revêtement
-		Huisserie Fenêtre intérieure (Non mesurée)	PVC					NM	Absence de revêtement
-		Fenêtre extérieure (Non mesurée)	PVC					NM	Absence de revêtement
-		Huisserie Fenêtre extérieure (Non mesurée)	PVC					NM	Absence de revêtement
1562		Porte (partie basse)	Bois	Peinture	0,14			0	
1563		Porte (partie haute)			0,04			0	
1564		Huisserie Porte (partie basse)	Bois	Peinture	0,27			0	
1565		Huisserie Porte (partie haute)			0,18			0	

Nombre d'unités de diagnostic : 13

3ème étage L325/326 - WC

N°	Zone	Unité de diagnostic	Substrat	Revêtement apparent	Mesure (mg/cm²)	Incertitude* (+/-mg/cm²)	Etat de conservation	Classement UD	Observation / Travaux
1566		Sol (mesure 1)	Béton	dalles de sol plastiques	0,22			0	
1567		Sol (mesure 2)			0,24			0	
1568	A	Mur (partie basse)	Plâtre ou assimilé	Peinture	0,05			0	
1569		Mur (partie haute)			0,3			0	
1570	B	Mur (partie basse)	Plâtre ou assimilé	Peinture	0,22			0	
1571		Mur (partie haute)			0,18			0	
1572	C	Mur (partie basse)	Plâtre ou assimilé	Peinture	0,26			0	
1573		Mur (partie haute)			0,07			0	
1574	D	Mur (partie basse)	Plâtre ou assimilé	Peinture	0,25			0	
1575		Mur (partie haute)			0,28			0	
1576		Plafond (mesure 1)	Plâtre ou assimilé	Peinture	0,05			0	
1577		Plafond (mesure 2)			0,2			0	
1578		Plinthes (mesure 1)	Bois	Peinture	0,06			0	
1579		Plinthes (mesure 2)			0,04			0	
-		Fenêtre intérieure (Non mesurée)	PVC					NM	Absence de revêtement
-		Huisserie Fenêtre intérieure (Non mesurée)	PVC					NM	Absence de revêtement
-		Fenêtre extérieure (Non mesurée)	PVC					NM	Absence de revêtement
-		Huisserie Fenêtre extérieure (Non mesurée)	PVC					NM	Absence de revêtement
1580		Porte (partie basse)	Bois	Peinture	0,22			0	

1581		Porte (partie haute)			0,24			0	
1582		Huisserie Porte (partie basse)	Bois	Peinture	0,02			0	
1583		Huisserie Porte (partie haute)			0,23			0	

Nombre d'unités de diagnostic : 13

3ème étage L327/328 - STUDIO

N°	Zone	Unité de diagnostic	Substrat	Revêtement apparent	Mesure (mg/cm²)	Incertitude* (+/-mg/cm²)	Etat de conservation	Classement UD	Observation / Travaux
1584		Sol (mesure 1)	Béton	dalles de sol plastiques	0,24			0	
1585		Sol (mesure 2)			0,08			0	
1586	A	Mur (partie basse)	Plâtre ou assimilé	Peinture	0,2			0	
1587		Mur (partie haute)			0,28			0	
1588	B	Mur (partie basse)	Plâtre ou assimilé	Peinture	0,27			0	
1589		Mur (partie haute)			0,26			0	
1590	C	Mur (partie basse)	Plâtre ou assimilé	Peinture	0,05			0	
1591		Mur (partie haute)			0,27			0	
1592	D	Mur (partie basse)	Plâtre ou assimilé	Peinture	0,02			0	
1593		Mur (partie haute)			0,28			0	
1594		Plafond (mesure 1)	Plâtre ou assimilé	Peinture	0,05			0	
1595		Plafond (mesure 2)			0,14			0	
1596		Plinthes (mesure 1)	Bois	Peinture	0,06			0	
1597		Plinthes (mesure 2)			0,17			0	
-		Fenêtre intérieure (Non mesurée)	PVC					NM	Absence de revêtement
-		Huisserie Fenêtre intérieure (Non mesurée)	PVC					NM	Absence de revêtement
-		Fenêtre extérieure (Non mesurée)	PVC					NM	Absence de revêtement
-		Huisserie Fenêtre extérieure (Non mesurée)	PVC					NM	Absence de revêtement
1598		Porte (partie basse)	Bois	Peinture	0,19			0	
1599		Porte (partie haute)			0,13			0	
1600		Huisserie Porte (partie basse)	Bois	Peinture	0,13			0	
1601		Huisserie Porte (partie haute)			0,08			0	

Nombre d'unités de diagnostic : 13

3ème étage L327/328 - DEGAGEMENT

N°	Zone	Unité de diagnostic	Substrat	Revêtement apparent	Mesure (mg/cm²)	Incertitude* (+/-mg/cm²)	Etat de conservation	Classement UD	Observation / Travaux
1602		Sol (mesure 1)	Béton	dalles de sol plastiques	0,19			0	
1603		Sol (mesure 2)			0,16			0	
1604	A	Mur (partie basse)	Plâtre ou assimilé	Peinture	0,05			0	
1605		Mur (partie haute)			0,15			0	
1606	B	Mur (partie basse)	Plâtre ou assimilé	Peinture	0,15			0	
1607		Mur (partie haute)			0,25			0	
1608	C	Mur (partie basse)	Plâtre ou assimilé	Peinture	0,13			0	
1609		Mur (partie haute)			0,28			0	
1610	D	Mur (partie basse)	Plâtre ou assimilé	Peinture	0,26			0	
1611		Mur (partie haute)			0,01			0	
1612		Plafond (mesure 1)	Plâtre ou assimilé	Peinture	0,06			0	
1613		Plafond (mesure 2)			0,06			0	
1614		Plinthes (mesure 1)	Bois	Peinture	0,19			0	
1615		Plinthes (mesure 2)			0,01			0	
-		Fenêtre intérieure (Non mesurée)	PVC					NM	Absence de revêtement
-		Huisserie Fenêtre intérieure (Non mesurée)	PVC					NM	Absence de revêtement
-		Fenêtre extérieure (Non mesurée)	PVC					NM	Absence de revêtement
-		Huisserie Fenêtre extérieure (Non mesurée)	PVC					NM	Absence de revêtement
1616		Porte (partie basse)	Bois	Peinture	0,29			0	
1617		Porte (partie haute)			0,17			0	
1618		Huisserie Porte (partie basse)	Bois	Peinture	0,18			0	
1619		Huisserie Porte (partie haute)			0,26			0	

Nombre d'unités de diagnostic : 13

3ème étage L327/328 - DOUCHE

N°	Zone	Unité de diagnostic	Substrat	Revêtement apparent	Mesure (mg/cm²)	Incertitude* (+/-mg/cm²)	Etat de conservation	Classement UD	Observation / Travaux
1620		Sol (mesure 1)	Béton	dalles de sol plastiques	0,13			0	
1621		Sol (mesure 2)			0,12			0	
1622	A	Mur (partie basse)	Plâtre ou assimilé	Peinture	0,03			0	
1623		Mur (partie haute)			0,24			0	
1624	B	Mur (partie basse)	Plâtre ou assimilé	Peinture	0,11			0	
1625		Mur (partie haute)			0,14			0	
1626	C	Mur (partie basse)	Plâtre ou assimilé	Peinture	0,03			0	

1627		Mur (partie haute)			0,19			0	
1628	D	Mur (partie basse)	Plâtre ou assimilé	Peinture	0,22			0	
1629		Mur (partie haute)			0,03			0	
1630		Plafond (mesure 1)	Plâtre ou assimilé	Peinture	0,29			0	
1631		Plafond (mesure 2)			0,21			0	
1632		Plinthes (mesure 1)	Bois	Peinture	0,12			0	
1633		Plinthes (mesure 2)			0,06			0	
-		Fenêtre intérieure (Non mesurée)	PVC					NM	Absence de revêtement
-		Huisserie Fenêtre intérieure (Non mesurée)	PVC					NM	Absence de revêtement
-		Fenêtre extérieure (Non mesurée)	PVC					NM	Absence de revêtement
-		Huisserie Fenêtre extérieure (Non mesurée)	PVC					NM	Absence de revêtement
1634		Porte (partie basse)	Bois	Peinture	0,29			0	
1635		Porte (partie haute)			0,09			0	
1636		Huisserie Porte (partie basse)	Bois	Peinture	0,13			0	
1637		Huisserie Porte (partie haute)			0,02			0	

Nombre d'unités de diagnostic : 13

3ème étage L327/328 - WC

N°	Zone	Unité de diagnostic	Substrat	Revêtement apparent	Mesure (mg/cm²)	Incertitude* (+/-mg/cm²)	Etat de conservation	Classement UD	Observation / Travaux
1638		Sol (mesure 1)	Béton	dalles de sol plastiques	0,12			0	
1639		Sol (mesure 2)			0,23			0	
1640	A	Mur (partie basse)	Plâtre ou assimilé	Peinture	0,3			0	
1641		Mur (partie haute)			0,15			0	
1642	B	Mur (partie basse)	Plâtre ou assimilé	Peinture	0,01			0	
1643		Mur (partie haute)			0,29			0	
1644	C	Mur (partie basse)	Plâtre ou assimilé	Peinture	0,22			0	
1645		Mur (partie haute)			0			0	
1646	D	Mur (partie basse)	Plâtre ou assimilé	Peinture	0,25			0	
1647		Mur (partie haute)			0,28			0	
1648		Plafond (mesure 1)	Plâtre ou assimilé	Peinture	0,01			0	
1649		Plafond (mesure 2)			0,06			0	
1650		Plinthes (mesure 1)	Bois	Peinture	0,18			0	
1651		Plinthes (mesure 2)			0,24			0	
-		Fenêtre intérieure (Non mesurée)	PVC					NM	Absence de revêtement
-		Huisserie Fenêtre intérieure (Non mesurée)	PVC					NM	Absence de revêtement
-		Fenêtre extérieure (Non mesurée)	PVC					NM	Absence de revêtement
-		Huisserie Fenêtre extérieure (Non mesurée)	PVC					NM	Absence de revêtement
1652		Porte (partie basse)	Bois	Peinture	0,03			0	
1653		Porte (partie haute)			0,05			0	
1654		Huisserie Porte (partie basse)	Bois	Peinture	0,22			0	
1655		Huisserie Porte (partie haute)			0,14			0	

Nombre d'unités de diagnostic : 13

3ème étage L329/330 - STUDIO

N°	Zone	Unité de diagnostic	Substrat	Revêtement apparent	Mesure (mg/cm²)	Incertitude* (+/-mg/cm²)	Etat de conservation	Classement UD	Observation / Travaux
1656		Sol (mesure 1)	Béton	dalles de sol plastiques	0,19			0	
1657		Sol (mesure 2)			0,23			0	
1658	A	Mur (partie basse)	Plâtre ou assimilé	Peinture	0			0	
1659		Mur (partie haute)			0,17			0	
1660	B	Mur (partie basse)	Plâtre ou assimilé	Peinture	0			0	
1661		Mur (partie haute)			0,19			0	
1662	C	Mur (partie basse)	Plâtre ou assimilé	Peinture	0,04			0	
1663		Mur (partie haute)			0,27			0	
1664	D	Mur (partie basse)	Plâtre ou assimilé	Peinture	0,06			0	
1665		Mur (partie haute)			0,22			0	
1666		Plafond (mesure 1)	Plâtre ou assimilé	Peinture	0,16			0	
1667		Plafond (mesure 2)			0,04			0	
1668		Plinthes (mesure 1)	Bois	Peinture	0,11			0	
1669		Plinthes (mesure 2)			0,12			0	
-		Fenêtre intérieure (Non mesurée)	PVC					NM	Absence de revêtement
-		Huisserie Fenêtre intérieure (Non mesurée)	PVC					NM	Absence de revêtement
-		Fenêtre extérieure (Non mesurée)	PVC					NM	Absence de revêtement
-		Huisserie Fenêtre extérieure (Non mesurée)	PVC					NM	Absence de revêtement

1670		Porte (partie basse)	Bois	Peinture	0,04			0	
1671		Porte (partie haute)			0,18			0	
1672		Huisserie Porte (partie basse)	Bois	Peinture	0,08			0	
1673		Huisserie Porte (partie haute)			0,23			0	

Nombre d'unités de diagnostic : 13

3ème étage L329/330 - DEGAGEMENT

N°	Zone	Unité de diagnostic	Substrat	Revêtement apparent	Mesure (mg/cm²)	Incertitude* (+/-mg/cm²)	Etat de conservation	Classement UD	Observation / Travaux
1674	A	Sol (mesure 1)	Béton	dalles de sol plastiques	0,29			0	
1675		Sol (mesure 2)			0,26			0	
1676		Mur (partie basse)	Plâtre ou assimilé	Peinture	0			0	
1677		Mur (partie haute)			0,09			0	
1678	B	Mur (partie basse)	Plâtre ou assimilé	Peinture	0,14			0	
1679		Mur (partie haute)			0,26			0	
1680	C	Mur (partie basse)	Plâtre ou assimilé	Peinture	0,26			0	
1681		Mur (partie haute)			0			0	
1682	D	Mur (partie basse)	Plâtre ou assimilé	Peinture	0,15			0	
1683		Mur (partie haute)			0,21			0	
1684		Plafond (mesure 1)	Plâtre ou assimilé	Peinture	0,11			0	
1685		Plafond (mesure 2)			0,01			0	
1686		Plinthes (mesure 1)	Bois	Peinture	0,2			0	
1687		Plinthes (mesure 2)			0,03			0	
-		Fenêtre intérieure (Non mesurée)	PVC					NM	Absence de revêtement
-		Huisserie Fenêtre intérieure (Non mesurée)	PVC					NM	Absence de revêtement
-		Fenêtre extérieure (Non mesurée)	PVC					NM	Absence de revêtement
-		Huisserie Fenêtre extérieure (Non mesurée)	PVC					NM	Absence de revêtement
1688		Porte (partie basse)	Bois	Peinture	0,29			0	
1689		Porte (partie haute)			0,26			0	
1690		Huisserie Porte (partie basse)	Bois	Peinture	0,19			0	
1691		Huisserie Porte (partie haute)			0,06			0	

Nombre d'unités de diagnostic : 13

3ème étage L329/330 - DOUCHE

N°	Zone	Unité de diagnostic	Substrat	Revêtement apparent	Mesure (mg/cm²)	Incertitude* (+/-mg/cm²)	Etat de conservation	Classement UD	Observation / Travaux
1692	A	Sol (mesure 1)	Béton	dalles de sol plastiques	0,09			0	
1693		Sol (mesure 2)			0,28			0	
1694		Mur (partie basse)	Plâtre ou assimilé	Peinture	0,24			0	
1695		Mur (partie haute)			0,24			0	
1696	B	Mur (partie basse)	Plâtre ou assimilé	Peinture	0,15			0	
1697		Mur (partie haute)			0			0	
1698	C	Mur (partie basse)	Plâtre ou assimilé	Peinture	0,22			0	
1699		Mur (partie haute)			0,09			0	
1700	D	Mur (partie basse)	Plâtre ou assimilé	Peinture	0,27			0	
1701		Mur (partie haute)			0,06			0	
1702		Plafond (mesure 1)	Plâtre ou assimilé	Peinture	0,08			0	
1703		Plafond (mesure 2)			0,01			0	
1704		Plinthes (mesure 1)	Bois	Peinture	0,26			0	
1705		Plinthes (mesure 2)			0,01			0	
-		Fenêtre intérieure (Non mesurée)	PVC					NM	Absence de revêtement
-		Huisserie Fenêtre intérieure (Non mesurée)	PVC					NM	Absence de revêtement
-		Fenêtre extérieure (Non mesurée)	PVC					NM	Absence de revêtement
-		Huisserie Fenêtre extérieure (Non mesurée)	PVC					NM	Absence de revêtement
1706		Porte (partie basse)	Bois	Peinture	0,23			0	
1707		Porte (partie haute)			0,23			0	
1708		Huisserie Porte (partie basse)	Bois	Peinture	0,09			0	
1709		Huisserie Porte (partie haute)			0,17			0	

Nombre d'unités de diagnostic : 13

3ème étage L329/330 - WC

N°	Zone	Unité de diagnostic	Substrat	Revêtement apparent	Mesure (mg/cm²)	Incertitude* (+/-mg/cm²)	Etat de conservation	Classement UD	Observation / Travaux
1710	A	Sol (mesure 1)	Béton	dalles de sol plastiques	0,12			0	
1711		Sol (mesure 2)			0,23			0	
1712		Mur (partie basse)	Plâtre ou assimilé	Peinture	0,04			0	
1713		Mur (partie haute)			0,09			0	
1714	B	Mur (partie basse)	Plâtre ou assimilé	Peinture	0,2			0	
1715		Mur (partie haute)			0,19			0	

1716	C	Mur (partie basse)	Plâtre ou assimilé	Peinture	0,27			0	
1717		Mur (partie haute)			0,25			0	
1718	D	Mur (partie basse)	Plâtre ou assimilé	Peinture	0,18			0	
1719		Mur (partie haute)			0,3			0	
1720		Plafond (mesure 1)	Plâtre ou assimilé	Peinture	0,15			0	
1721		Plafond (mesure 2)			0,1			0	
1722		Plinthes (mesure 1)	Bois	Peinture	0,16			0	
1723		Plinthes (mesure 2)			0,23			0	
-		Fenêtre intérieure (Non mesurée)	PVC					NM	Absence de revêtement
-		Huisserie Fenêtre intérieure (Non mesurée)	PVC					NM	Absence de revêtement
-		Fenêtre extérieure (Non mesurée)	PVC					NM	Absence de revêtement
-		Huisserie Fenêtre extérieure (Non mesurée)	PVC					NM	Absence de revêtement
1724		Porte (partie basse)	Bois	Peinture	0,23			0	
1725		Porte (partie haute)			0,03			0	
1726		Huisserie Porte (partie basse)	Bois	Peinture	0,21			0	
1727		Huisserie Porte (partie haute)			0,14			0	

Nombre d'unités de diagnostic : 13

3ème étage L331/332 - STUDIO

N°	Zone	Unité de diagnostic	Substrat	Revêtement apparent	Mesure (mg/cm²)	Incertitude* (+/-mg/cm²)	Etat de conservation	Classement UD	Observation / Travaux
1728		Sol (mesure 1)	Béton	dalles de sol plastiques	0,23			0	
1729		Sol (mesure 2)			0,09			0	
1730	A	Mur (partie basse)	Plâtre ou assimilé	Peinture	0,11			0	
1731		Mur (partie haute)			0,06			0	
1732	B	Mur (partie basse)	Plâtre ou assimilé	Peinture	0,06			0	
1733		Mur (partie haute)			0,14			0	
1734	C	Mur (partie basse)	Plâtre ou assimilé	Peinture	0,05			0	
1735		Mur (partie haute)			0,06			0	
1736	D	Mur (partie basse)	Plâtre ou assimilé	Peinture	0,05			0	
1737		Mur (partie haute)			0,1			0	
1738		Plafond (mesure 1)	Plâtre ou assimilé	Peinture	0,07			0	
1739		Plafond (mesure 2)			0,03			0	
1740		Plinthes (mesure 1)	Bois	Peinture	0,26			0	
1741		Plinthes (mesure 2)			0,16			0	
-		Fenêtre intérieure (Non mesurée)	PVC					NM	Absence de revêtement
-		Huisserie Fenêtre intérieure (Non mesurée)	PVC					NM	Absence de revêtement
-		Fenêtre extérieure (Non mesurée)	PVC					NM	Absence de revêtement
-		Huisserie Fenêtre extérieure (Non mesurée)	PVC					NM	Absence de revêtement
1742		Porte (partie basse)	Bois	Peinture	0,29			0	
1743		Porte (partie haute)			0,03			0	
1744		Huisserie Porte (partie basse)	Bois	Peinture	0,12			0	
1745		Huisserie Porte (partie haute)			0,17			0	

Nombre d'unités de diagnostic : 13

3ème étage L331/332 - DEGAGEMENT

N°	Zone	Unité de diagnostic	Substrat	Revêtement apparent	Mesure (mg/cm²)	Incertitude* (+/-mg/cm²)	Etat de conservation	Classement UD	Observation / Travaux
1746		Sol (mesure 1)	Béton	dalles de sol plastiques	0,1			0	
1747		Sol (mesure 2)			0,16			0	
1748	A	Mur (partie basse)	Plâtre ou assimilé	Peinture	0,06			0	
1749		Mur (partie haute)			0,03			0	
1750	B	Mur (partie basse)	Plâtre ou assimilé	Peinture	0,23			0	
1751		Mur (partie haute)			0,05			0	
1752	C	Mur (partie basse)	Plâtre ou assimilé	Peinture	0,02			0	
1753		Mur (partie haute)			0,26			0	
1754	D	Mur (partie basse)	Plâtre ou assimilé	Peinture	0,14			0	
1755		Mur (partie haute)			0,21			0	
1756		Plafond (mesure 1)	Plâtre ou assimilé	Peinture	0,26			0	
1757		Plafond (mesure 2)			0,05			0	
1758		Plinthes (mesure 1)	Bois	Peinture	0,01			0	
1759		Plinthes (mesure 2)			0,21			0	
-		Fenêtre intérieure (Non mesurée)	PVC					NM	Absence de revêtement
-		Huisserie Fenêtre intérieure (Non mesurée)	PVC					NM	Absence de revêtement
-		Fenêtre extérieure (Non mesurée)	PVC					NM	Absence de revêtement

		Huisserie Fenêtre extérieure (Non mesurée)	PVC				NM	Absence de revêtement
1760		Porte (partie basse)	Bois	Peinture	0,09		0	
1761		Porte (partie haute)			0,06		0	
1762		Huisserie Porte (partie basse)	Bois	Peinture	0,09		0	
1763		Huisserie Porte (partie haute)			0,26		0	

Nombre d'unités de diagnostic : 13

3ème étage L331/332 - DOUCHE

N°	Zone	Unité de diagnostic	Substrat	Revêtement apparent	Mesure (mg/cm²)	Incertitude* (+/-mg/cm²)	Etat de conservation	Classement UD	Observation / Travaux
1764	A	Sol (mesure 1)	Béton	dalles de sol plastiques	0,14			0	
1765		Sol (mesure 2)			0,23			0	
1766		Mur (partie basse)	Plâtre ou assimilé	Peinture	0,03			0	
1767		Mur (partie haute)			0,04			0	
1768	B	Mur (partie basse)	Plâtre ou assimilé	Peinture	0,21			0	
1769		Mur (partie haute)			0,04			0	
1770	C	Mur (partie basse)	Plâtre ou assimilé	Peinture	0,12			0	
1771		Mur (partie haute)			0,08			0	
1772	D	Mur (partie basse)	Plâtre ou assimilé	Peinture	0,12			0	
1773		Mur (partie haute)			0,03			0	
1774		Plafond (mesure 1)	Plâtre ou assimilé	Peinture	0,18			0	
1775		Plafond (mesure 2)			0,2			0	
1776		Plinthes (mesure 1)	Bois	Peinture	0,12			0	
1777		Plinthes (mesure 2)			0,07			0	
		Fenêtre intérieure (Non mesurée)	PVC					NM	Absence de revêtement
		Huisserie Fenêtre intérieure (Non mesurée)	PVC					NM	Absence de revêtement
		Fenêtre extérieure (Non mesurée)	PVC					NM	Absence de revêtement
		Huisserie Fenêtre extérieure (Non mesurée)	PVC					NM	Absence de revêtement
1778		Porte (partie basse)	Bois	Peinture	0,19			0	
1779		Porte (partie haute)			0,08			0	
1780		Huisserie Porte (partie basse)	Bois	Peinture	0,22			0	
1781		Huisserie Porte (partie haute)			0,12			0	

Nombre d'unités de diagnostic : 13

3ème étage L331/332 - WC

N°	Zone	Unité de diagnostic	Substrat	Revêtement apparent	Mesure (mg/cm²)	Incertitude* (+/-mg/cm²)	Etat de conservation	Classement UD	Observation / Travaux
1782		Sol (mesure 1)	Béton	dalles de sol plastiques	0,12			0	
1783		Sol (mesure 2)			0,24			0	
1784	A	Mur (partie basse)	Plâtre ou assimilé	Peinture	0,1			0	
1785		Mur (partie haute)			0,04			0	
1786	B	Mur (partie basse)	Plâtre ou assimilé	Peinture	0,11			0	
1787		Mur (partie haute)			0,18			0	
1788	C	Mur (partie basse)	Plâtre ou assimilé	Peinture	0,12			0	
1789		Mur (partie haute)			0,22			0	
1790	D	Mur (partie basse)	Plâtre ou assimilé	Peinture	0,06			0	
1791		Mur (partie haute)			0,27			0	
1792		Plafond (mesure 1)	Plâtre ou assimilé	Peinture	0,01			0	
1793		Plafond (mesure 2)			0,15			0	
1794		Plinthes (mesure 1)	Bois	Peinture	0,16			0	
1795		Plinthes (mesure 2)			0,24			0	
		Fenêtre intérieure (Non mesurée)	PVC					NM	Absence de revêtement
		Huisserie Fenêtre intérieure (Non mesurée)	PVC					NM	Absence de revêtement
		Fenêtre extérieure (Non mesurée)	PVC					NM	Absence de revêtement
		Huisserie Fenêtre extérieure (Non mesurée)	PVC					NM	Absence de revêtement
1796		Porte (partie basse)	Bois	Peinture	0,22			0	
1797		Porte (partie haute)			0,04			0	
1798		Huisserie Porte (partie basse)	Bois	Peinture	0,01			0	
1799		Huisserie Porte (partie haute)			0,24			0	

Nombre d'unités de diagnostic : 13

3ème étage L333/334 - STUDIO

N°	Zone	Unité de diagnostic	Substrat	Revêtement apparent	Mesure (mg/cm²)	Incertitude* (+/-mg/cm²)	Etat de conservation	Classement UD	Observation / Travaux
1800		Sol (mesure 1)	Béton	dalles de sol plastiques	0			0	
1801		Sol (mesure 2)			0,13			0	
1802	A	Mur (partie basse)	Plâtre ou assimilé	Peinture	0,1			0	

1803		Mur (partie haute)			0,28			0	
1804	B	Mur (partie basse)	Plâtre ou assimilé	Peinture	0,21			0	
1805		Mur (partie haute)			0,12			0	
1806	C	Mur (partie basse)	Plâtre ou assimilé	Peinture	0,16			0	
1807		Mur (partie haute)			0,18			0	
1808	D	Mur (partie basse)	Plâtre ou assimilé	Peinture	0,21			0	
1809		Mur (partie haute)			0,24			0	
1810		Plafond (mesure 1)	Plâtre ou assimilé	Peinture	0,08			0	
1811		Plafond (mesure 2)			0,05			0	
1812		Plinthes (mesure 1)	Bois	Peinture	0,12			0	
1813		Plinthes (mesure 2)			0,01			0	
-		Fenêtre intérieure (Non mesurée)	PVC					NM	Absence de revêtement
-		Huisserie Fenêtre intérieure (Non mesurée)	PVC					NM	Absence de revêtement
-		Fenêtre extérieure (Non mesurée)	PVC					NM	Absence de revêtement
-		Huisserie Fenêtre extérieure (Non mesurée)	PVC					NM	Absence de revêtement
1814		Porte (partie basse)	Bois	Peinture	0,04			0	
1815		Porte (partie haute)			0,2			0	
1816		Huisserie Porte (partie basse)	Bois	Peinture	0,19			0	
1817		Huisserie Porte (partie haute)			0,13			0	

Nombre d'unités de diagnostic : 13

3ème étage L333/334 - DEGAGEMENT

N°	Zone	Unité de diagnostic	Substrat	Revêtement apparent	Mesure (mg/cm²)	Incertitude* (+/-mg/cm²)	Etat de conservation	Classement UD	Observation / Travaux
1818		Sol (mesure 1)	Béton	dalles de sol plastiques	0,01			0	
1819		Sol (mesure 2)			0,16			0	
1820	A	Mur (partie basse)	Plâtre ou assimilé	Peinture	0,21			0	
1821		Mur (partie haute)			0,01			0	
1822	B	Mur (partie basse)	Plâtre ou assimilé	Peinture	0,04			0	
1823		Mur (partie haute)			0,17			0	
1824	C	Mur (partie basse)	Plâtre ou assimilé	Peinture	0,18			0	
1825		Mur (partie haute)			0,02			0	
1826	D	Mur (partie basse)	Plâtre ou assimilé	Peinture	0,14			0	
1827		Mur (partie haute)			0,22			0	
1828		Plafond (mesure 1)	Plâtre ou assimilé	Peinture	0,21			0	
1829		Plafond (mesure 2)			0,2			0	
1830		Plinthes (mesure 1)	Bois	Peinture	0,21			0	
1831		Plinthes (mesure 2)			0,13			0	
-		Fenêtre intérieure (Non mesurée)	PVC					NM	Absence de revêtement
-		Huisserie Fenêtre intérieure (Non mesurée)	PVC					NM	Absence de revêtement
-		Fenêtre extérieure (Non mesurée)	PVC					NM	Absence de revêtement
-		Huisserie Fenêtre extérieure (Non mesurée)	PVC					NM	Absence de revêtement
1832		Porte (partie basse)	Bois	Peinture	0,21			0	
1833		Porte (partie haute)			0,27			0	
1834		Huisserie Porte (partie basse)	Bois	Peinture	0,3			0	
1835		Huisserie Porte (partie haute)			0,26			0	

Nombre d'unités de diagnostic : 13

3ème étage L333/334 - DOUCHE

N°	Zone	Unité de diagnostic	Substrat	Revêtement apparent	Mesure (mg/cm²)	Incertitude* (+/-mg/cm²)	Etat de conservation	Classement UD	Observation / Travaux
1836		Sol (mesure 1)	Béton	dalles de sol plastiques	0,29			0	
1837		Sol (mesure 2)			0,28			0	
1838	A	Mur (partie basse)	Plâtre ou assimilé	Peinture	0,14			0	
1839		Mur (partie haute)			0,16			0	
1840	B	Mur (partie basse)	Plâtre ou assimilé	Peinture	0,07			0	
1841		Mur (partie haute)			0,1			0	
1842	C	Mur (partie basse)	Plâtre ou assimilé	Peinture	0,13			0	
1843		Mur (partie haute)			0,1			0	
1844	D	Mur (partie basse)	Plâtre ou assimilé	Peinture	0,29			0	
1845		Mur (partie haute)			0,09			0	
1846		Plafond (mesure 1)	Plâtre ou assimilé	Peinture	0,09			0	
1847		Plafond (mesure 2)			0,12			0	
1848		Plinthes (mesure 1)	Bois	Peinture	0,07			0	
1849		Plinthes (mesure 2)			0,22			0	
-		Fenêtre intérieure (Non mesurée)	PVC					NM	Absence de revêtement
-		Huisserie Fenêtre intérieure (Non mesurée)	PVC					NM	Absence de revêtement

-		Fenêtre extérieure (Non mesurée)	PVC				NM	Absence de revêtement
-		Huisserie Fenêtre extérieure (Non mesurée)	PVC				NM	Absence de revêtement
1850		Porte (partie basse)	Bois	Peinture	0,25		0	
1851		Porte (partie haute)			0,04		0	
1852		Huisserie Porte (partie basse)	Bois	Peinture	0,3		0	
1853		Huisserie Porte (partie haute)			0,17		0	

Nombre d'unités de diagnostic : 13

3ème étage L333/334 - WC

N°	Zone	Unité de diagnostic	Substrat	Revêtement apparent	Mesure (mg/cm²)	Incertitude* (+/-mg/cm²)	Etat de conservation	Classement UD	Observation / Travaux
1854	A	Sol (mesure 1)	Béton	dalles de sol plastiques	0,23			0	
1855		Sol (mesure 2)			0,14			0	
1856		Mur (partie basse)	Plâtre ou assimilé	Peinture	0,26			0	
1857		Mur (partie haute)			0,1			0	
1858	B	Mur (partie basse)	Plâtre ou assimilé	Peinture	0,12			0	
1859		Mur (partie haute)			0,2			0	
1860	C	Mur (partie basse)	Plâtre ou assimilé	Peinture	0,07			0	
1861		Mur (partie haute)			0,06			0	
1862	D	Mur (partie basse)	Plâtre ou assimilé	Peinture	0,27			0	
1863		Mur (partie haute)			0,18			0	
1864		Plafond (mesure 1)	Plâtre ou assimilé	Peinture	0,27			0	
1865		Plafond (mesure 2)			0			0	
1866		Plinthes (mesure 1)	Bois	Peinture	0,19			0	
1867		Plinthes (mesure 2)			0,05			0	
-		Fenêtre intérieure (Non mesurée)	PVC					NM	Absence de revêtement
-		Huisserie Fenêtre intérieure (Non mesurée)	PVC					NM	Absence de revêtement
-		Fenêtre extérieure (Non mesurée)	PVC					NM	Absence de revêtement
-		Huisserie Fenêtre extérieure (Non mesurée)	PVC					NM	Absence de revêtement
1868		Porte (partie basse)	Bois	Peinture	0,23			0	
1869		Porte (partie haute)			0,06			0	
1870		Huisserie Porte (partie basse)	Bois	Peinture	0,11			0	
1871		Huisserie Porte (partie haute)			0,13			0	

Nombre d'unités de diagnostic : 13

3ème étage L335/336 - STUDIO

N°	Zone	Unité de diagnostic	Substrat	Revêtement apparent	Mesure (mg/cm²)	Incertitude* (+/-mg/cm²)	Etat de conservation	Classement UD	Observation / Travaux
1872	A	Sol (mesure 1)	Béton	dalles de sol plastiques	0,15			0	
1873		Sol (mesure 2)			0,18			0	
1874		Mur (partie basse)	Plâtre ou assimilé	Peinture	0,1			0	
1875		Mur (partie haute)			0,07			0	
1876	B	Mur (partie basse)	Plâtre ou assimilé	Peinture	0,07			0	
1877		Mur (partie haute)			0,25			0	
1878	C	Mur (partie basse)	Plâtre ou assimilé	Peinture	0,06			0	
1879		Mur (partie haute)			0,17			0	
1880	D	Mur (partie basse)	Plâtre ou assimilé	Peinture	0,24			0	
1881		Mur (partie haute)			0,09			0	
1882		Plafond (mesure 1)	Plâtre ou assimilé	Peinture	0,17			0	
1883		Plafond (mesure 2)			0,23			0	
1884		Plinthes (mesure 1)	Bois	Peinture	0,08			0	
1885		Plinthes (mesure 2)			0,16			0	
-		Fenêtre intérieure (Non mesurée)	PVC					NM	Absence de revêtement
-		Huisserie Fenêtre intérieure (Non mesurée)	PVC					NM	Absence de revêtement
-		Fenêtre extérieure (Non mesurée)	PVC					NM	Absence de revêtement
-		Huisserie Fenêtre extérieure (Non mesurée)	PVC					NM	Absence de revêtement
1886		Porte (partie basse)	Bois	Peinture	0,18			0	
1887		Porte (partie haute)			0,01			0	
1888		Huisserie Porte (partie basse)	Bois	Peinture	0,21			0	
1889		Huisserie Porte (partie haute)			0,19			0	

Nombre d'unités de diagnostic : 13

3ème étage L335/336 - DEGAGEMENT

N°	Zone	Unité de diagnostic	Substrat	Revêtement apparent	Mesure (mg/cm²)	Incertitude* (+/-mg/cm²)	Etat de conservation	Classement UD	Observation / Travaux
1890		Sol (mesure 1)	Béton		0,01			0	

1891		Sol (mesure 2)		dalles de sol plastiques	0,17			0	
1892	A	Mur (partie basse)	Plâtre ou assimilé	Peinture	0,15			0	
1893		Mur (partie haute)			0,15			0	
1894	B	Mur (partie basse)	Plâtre ou assimilé	Peinture	0,24			0	
1895		Mur (partie haute)			0,15			0	
1896	C	Mur (partie basse)	Plâtre ou assimilé	Peinture	0,13			0	
1897		Mur (partie haute)			0,17			0	
1898	D	Mur (partie basse)	Plâtre ou assimilé	Peinture	0,24			0	
1899		Mur (partie haute)			0,1			0	
1900		Plafond (mesure 1)	Plâtre ou assimilé	Peinture	0,24			0	
1901		Plafond (mesure 2)			0,13			0	
1902		Plinthes (mesure 1)	Bois	Peinture	0,21			0	
1903		Plinthes (mesure 2)			0,13			0	
-		Fenêtre intérieure (Non mesurée)	PVC					NM	Absence de revêtement
-		Huisserie Fenêtre intérieure (Non mesurée)	PVC					NM	Absence de revêtement
-		Fenêtre extérieure (Non mesurée)	PVC					NM	Absence de revêtement
-		Huisserie Fenêtre extérieure (Non mesurée)	PVC					NM	Absence de revêtement
1904		Porte (partie basse)	Bois	Peinture	0,11			0	
1905		Porte (partie haute)			0,26			0	
1906		Huisserie Porte (partie basse)	Bois	Peinture	0,3			0	
1907		Huisserie Porte (partie haute)			0,27			0	

Nombre d'unités de diagnostic : 13

3ème étage L335/336 - DOUCHE

N°	Zone	Unité de diagnostic	Substrat	Revêtement apparent	Mesure (mg/cm²)	Incertitude* (+/-mg/cm²)	Etat de conservation	Classement UD	Observation / Travaux
1908		Sol (mesure 1)	Béton	dalles de sol plastiques	0,15			0	
1909		Sol (mesure 2)			0,04			0	
1910	A	Mur (partie basse)	Plâtre ou assimilé	Peinture	0,03			0	
1911		Mur (partie haute)			0,06			0	
1912	B	Mur (partie basse)	Plâtre ou assimilé	Peinture	0,02			0	
1913		Mur (partie haute)			0,25			0	
1914	C	Mur (partie basse)	Plâtre ou assimilé	Peinture	0,23			0	
1915		Mur (partie haute)			0,2			0	
1916	D	Mur (partie basse)	Plâtre ou assimilé	Peinture	0,03			0	
1917		Mur (partie haute)			0,03			0	
1918		Plafond (mesure 1)	Plâtre ou assimilé	Peinture	0			0	
1919		Plafond (mesure 2)			0,12			0	
1920		Plinthes (mesure 1)	Bois	Peinture	0,12			0	
1921		Plinthes (mesure 2)			0,16			0	
-		Fenêtre intérieure (Non mesurée)	PVC					NM	Absence de revêtement
-		Huisserie Fenêtre intérieure (Non mesurée)	PVC					NM	Absence de revêtement
-		Fenêtre extérieure (Non mesurée)	PVC					NM	Absence de revêtement
-		Huisserie Fenêtre extérieure (Non mesurée)	PVC					NM	Absence de revêtement
1922		Porte (partie basse)	Bois	Peinture	0,18			0	
1923		Porte (partie haute)			0,08			0	
1924		Huisserie Porte (partie basse)	Bois	Peinture	0,24			0	
1925		Huisserie Porte (partie haute)			0,23			0	

Nombre d'unités de diagnostic : 13

3ème étage L335/336 - WC

N°	Zone	Unité de diagnostic	Substrat	Revêtement apparent	Mesure (mg/cm²)	Incertitude* (+/-mg/cm²)	Etat de conservation	Classement UD	Observation / Travaux
1926		Sol (mesure 1)	Béton	dalles de sol plastiques	0,13			0	
1927		Sol (mesure 2)			0,05			0	
1928	A	Mur (partie basse)	Plâtre ou assimilé	Peinture	0,21			0	
1929		Mur (partie haute)			0,25			0	
1930	B	Mur (partie basse)	Plâtre ou assimilé	Peinture	0,21			0	
1931		Mur (partie haute)			0			0	
1932	C	Mur (partie basse)	Plâtre ou assimilé	Peinture	0,03			0	
1933		Mur (partie haute)			0,22			0	
1934	D	Mur (partie basse)	Plâtre ou assimilé	Peinture	0,26			0	
1935		Mur (partie haute)			0,18			0	
1936		Plafond (mesure 1)	Plâtre ou assimilé	Peinture	0,01			0	
1937		Plafond (mesure 2)			0,16			0	
1938		Plinthes (mesure 1)	Bois	Peinture	0,08			0	
1939		Plinthes (mesure 2)			0,25			0	
-		Fenêtre intérieure (Non mesurée)	PVC					NM	Absence de revêtement

		Huisserie Fenêtre intérieure (Non mesurée)	PVC				NM	Absence de revêtement
		Fenêtre extérieure (Non mesurée)	PVC				NM	Absence de revêtement
		Huisserie Fenêtre extérieure (Non mesurée)	PVC				NM	Absence de revêtement
1940		Porte (partie basse)	Bois	Peinture	0,04		0	
1941		Porte (partie haute)			0,25		0	
1942		Huisserie Porte (partie basse)	Bois	Peinture	0,01		0	
1943		Huisserie Porte (partie haute)			0,03		0	

Nombre d'unités de diagnostic : 13

3ème étage L301 - STUDIO

N°	Zone	Unité de diagnostic	Substrat	Revêtement apparent	Mesure (mg/cm²)	Incertitude* (+/-mg/cm²)	Etat de conservation	Classement UD	Observation / Travaux
1944	A	Sol (mesure 1)	Béton	dalles de sol plastiques	0,1			0	
1945		Sol (mesure 2)			0,03			0	
1946		Mur (partie basse)	Plâtre ou assimilé	Peinture	0,12			0	
1947		Mur (partie haute)			0,18			0	
1948	B	Mur (partie basse)	Plâtre ou assimilé	Peinture	0,11			0	
1949		Mur (partie haute)			0,11			0	
1950	C	Mur (partie basse)	Plâtre ou assimilé	Peinture	0,06			0	
1951		Mur (partie haute)			0,17			0	
1952	D	Mur (partie basse)	Plâtre ou assimilé	Peinture	0,28			0	
1953		Mur (partie haute)			0,03			0	
1954		Plafond (mesure 1)	Plâtre ou assimilé	Peinture	0,06			0	
1955		Plafond (mesure 2)			0,05			0	
1956		Plinthes (mesure 1)	Bois	Peinture	0,21			0	
1957		Plinthes (mesure 2)			0,11			0	
		Fenêtre intérieure (Non mesurée)	PVC					NM	Absence de revêtement
		Huisserie Fenêtre intérieure (Non mesurée)	PVC					NM	Absence de revêtement
		Fenêtre extérieure (Non mesurée)	PVC					NM	Absence de revêtement
		Huisserie Fenêtre extérieure (Non mesurée)	PVC					NM	Absence de revêtement
1958		Porte (partie basse)	Bois	Peinture	0,26			0	
1959		Porte (partie haute)			0,29			0	
1960		Huisserie Porte (partie basse)	Bois	Peinture	0,08			0	
1961		Huisserie Porte (partie haute)			0,03			0	

Nombre d'unités de diagnostic : 13

3ème étage L301 - DOUCHE

N°	Zone	Unité de diagnostic	Substrat	Revêtement apparent	Mesure (mg/cm²)	Incertitude* (+/-mg/cm²)	Etat de conservation	Classement UD	Observation / Travaux
1962	A	Sol (mesure 1)	Béton	dalles de sol plastiques	0,11			0	
1963		Sol (mesure 2)			0,27			0	
1964		Mur (partie basse)	Plâtre ou assimilé	Peinture	0,11			0	
1965		Mur (partie haute)			0			0	
1966	B	Mur (partie basse)	Plâtre ou assimilé	Peinture	0,15			0	
1967		Mur (partie haute)			0,16			0	
1968	C	Mur (partie basse)	Plâtre ou assimilé	Peinture	0,17			0	
1969		Mur (partie haute)			0,11			0	
1970	D	Mur (partie basse)	Plâtre ou assimilé	Peinture	0,13			0	
1971		Mur (partie haute)			0			0	
1972		Plafond (mesure 1)	Plâtre ou assimilé	Peinture	0,3			0	
1973		Plafond (mesure 2)			0,08			0	
1974		Plinthes (mesure 1)	Bois	Peinture	0,29			0	
1975		Plinthes (mesure 2)			0,23			0	
		Fenêtre intérieure (Non mesurée)	PVC					NM	Absence de revêtement
		Huisserie Fenêtre intérieure (Non mesurée)	PVC					NM	Absence de revêtement
		Fenêtre extérieure (Non mesurée)	PVC					NM	Absence de revêtement
		Huisserie Fenêtre extérieure (Non mesurée)	PVC					NM	Absence de revêtement
1976		Porte (partie basse)	Bois	Peinture	0,19			0	
1977		Porte (partie haute)			0,05			0	
1978		Huisserie Porte (partie basse)	Bois	Peinture	0,17			0	
1979		Huisserie Porte (partie haute)			0,15			0	

Nombre d'unités de diagnostic : 13

3ème étage L302 - STUDIO

N°	Zone	Unité de diagnostic	Substrat	Revêtement apparent	Mesure (mg/cm²)	Incertitude* (+/-mg/cm²)	Etat de conservation	Classement UD	Observation / Travaux
1980	A	Sol (mesure 1)	Béton	dalles de sol plastiques	0,19			0	
1981		Sol (mesure 2)			0,19			0	
1982		Mur (partie basse)	Plâtre ou assilé	Peinture	0,03			0	
1983		Mur (partie haute)			0,06			0	
1984	B	Mur (partie basse)	Plâtre ou assilé	Peinture	0,06			0	
1985		Mur (partie haute)			0,11			0	
1986	C	Mur (partie basse)	Plâtre ou assilé	Peinture	0,04			0	
1987		Mur (partie haute)			0,1			0	
1988	D	Mur (partie basse)	Plâtre ou assilé	Peinture	0,08			0	
1989		Mur (partie haute)			0,27			0	
1990		Plafond (mesure 1)	Plâtre ou assilé	Peinture	0,17			0	
1991		Plafond (mesure 2)			0,29			0	
1992		Plinthes (mesure 1)	Bois	Peinture	0,18			0	
1993		Plinthes (mesure 2)			0,12			0	
-		Fenêtre intérieure (Non mesurée)	PVC					NM	Absence de revêtement
-		Huisserie Fenêtre intérieure (Non mesurée)	PVC					NM	Absence de revêtement
-		Fenêtre extérieure (Non mesurée)	PVC					NM	Absence de revêtement
-		Huisserie Fenêtre extérieure (Non mesurée)	PVC					NM	Absence de revêtement
1994		Porte (partie basse)	Bois	Peinture	0,26			0	
1995		Porte (partie haute)			0,14			0	
1996		Huisserie Porte (partie basse)	Bois	Peinture	0,19			0	
1997		Huisserie Porte (partie haute)			0,09			0	

Nombre d'unités de diagnostic : 13

3ème étage L302 - DOUCHE

N°	Zone	Unité de diagnostic	Substrat	Revêtement apparent	Mesure (mg/cm²)	Incertitude* (+/-mg/cm²)	Etat de conservation	Classement UD	Observation / Travaux
1998		Sol (mesure 1)	Béton	dalles de sol plastiques	0,12			0	
1999		Sol (mesure 2)			0,05			0	
2000	A	Mur (partie basse)	Plâtre ou assilé	Peinture	0,26			0	
2001		Mur (partie haute)			0,19			0	
2002	B	Mur (partie basse)	Plâtre ou assilé	Peinture	0,03			0	
2003		Mur (partie haute)			0,2			0	
2004	C	Mur (partie basse)	Plâtre ou assilé	Peinture	0,08			0	
2005		Mur (partie haute)			0,17			0	
2006	D	Mur (partie basse)	Plâtre ou assilé	Peinture	0,27			0	
2007		Mur (partie haute)			0,28			0	
2008		Plafond (mesure 1)	Plâtre ou assilé	Peinture	0,15			0	
2009		Plafond (mesure 2)			0,28			0	
2010		Plinthes (mesure 1)	Bois	Peinture	0,28			0	
2011		Plinthes (mesure 2)			0,24			0	
-		Fenêtre intérieure (Non mesurée)	PVC					NM	Absence de revêtement
-		Huisserie Fenêtre intérieure (Non mesurée)	PVC					NM	Absence de revêtement
-		Fenêtre extérieure (Non mesurée)	PVC					NM	Absence de revêtement
-		Huisserie Fenêtre extérieure (Non mesurée)	PVC					NM	Absence de revêtement
2012		Porte (partie basse)	Bois	Peinture	0,02			0	
2013		Porte (partie haute)			0,23			0	
2014		Huisserie Porte (partie basse)	Bois	Peinture	0			0	
2015		Huisserie Porte (partie haute)			0,12			0	

Nombre d'unités de diagnostic : 13

3ème étage L303/304 - STUDIO

N°	Zone	Unité de diagnostic	Substrat	Revêtement apparent	Mesure (mg/cm²)	Incertitude* (+/-mg/cm²)	Etat de conservation	Classement UD	Observation / Travaux
2016		Sol (mesure 1)	Béton	dalles de sol plastiques	0,15			0	
2017		Sol (mesure 2)			0,19			0	
2018	A	Mur (partie basse)	Plâtre ou assilé	Peinture	0,01			0	
2019		Mur (partie haute)			0,07			0	
2020	B	Mur (partie basse)	Plâtre ou assilé	Peinture	0,16			0	
2021		Mur (partie haute)			0,06			0	
2022	C	Mur (partie basse)	Plâtre ou assilé	Peinture	0,06			0	
2023		Mur (partie haute)			0,27			0	
2024	D	Mur (partie basse)	Plâtre ou assilé	Peinture	0,04			0	
2025		Mur (partie haute)			0,28			0	
2026		Plafond (mesure 1)	Plâtre ou assilé	Peinture	0,05			0	
2027		Plafond (mesure 2)			0,12			0	
2028		Plinthes (mesure 1)	Bois	Peinture	0,28			0	
2029		Plinthes (mesure 2)			0,16			0	

-		Fenêtre intérieure (Non mesurée)	PVC				NM	Absence de revêtement
-		Huisserie Fenêtre intérieure (Non mesurée)	PVC				NM	Absence de revêtement
-		Fenêtre extérieure (Non mesurée)	PVC				NM	Absence de revêtement
-		Huisserie Fenêtre extérieure (Non mesurée)	PVC				NM	Absence de revêtement
2030		Porte (partie basse)	Bois	Peinture	0,29		0	
2031		Porte (partie haute)			0,21		0	
2032		Huisserie Porte (partie basse)	Bois	Peinture	0,12		0	
2033		Huisserie Porte (partie haute)			0,06		0	

Nombre d'unités de diagnostic : 13

3ème étage L303/304 - DEGAGEMENT

N°	Zone	Unité de diagnostic	Substrat	Revêtement apparent	Mesure (mg/cm²)	Incertitude* (+/-mg/cm²)	Etat de conservation	Classement UD	Observation / Travaux
2034		Sol (mesure 1)	Béton	dalles de sol plastiques	0,08			0	
2035		Sol (mesure 2)			0,25			0	
2036	A	Mur (partie basse)	Plâtre ou assimilé	Peinture	0,16			0	
2037		Mur (partie haute)			0,25			0	
2038	B	Mur (partie basse)	Plâtre ou assimilé	Peinture	0,24			0	
2039		Mur (partie haute)			0,17			0	
2040	C	Mur (partie basse)	Plâtre ou assimilé	Peinture	0,23			0	
2041		Mur (partie haute)			0,06			0	
2042	D	Mur (partie basse)	Plâtre ou assimilé	Peinture	0,04			0	
2043		Mur (partie haute)			0,22			0	
2044		Plafond (mesure 1)	Plâtre ou assimilé	Peinture	0,14			0	
2045		Plafond (mesure 2)			0,13			0	
2046		Plinthes (mesure 1)	Bois	Peinture	0,1			0	
2047		Plinthes (mesure 2)			0,12			0	
-		Fenêtre intérieure (Non mesurée)	PVC					NM	Absence de revêtement
-		Huisserie Fenêtre intérieure (Non mesurée)	PVC					NM	Absence de revêtement
-		Fenêtre extérieure (Non mesurée)	PVC					NM	Absence de revêtement
-		Huisserie Fenêtre extérieure (Non mesurée)	PVC					NM	Absence de revêtement
2048		Porte (partie basse)	Bois	Peinture	0,29			0	
2049		Porte (partie haute)			0,15			0	
2050		Huisserie Porte (partie basse)	Bois	Peinture	0,06			0	
2051		Huisserie Porte (partie haute)			0,05			0	

Nombre d'unités de diagnostic : 13

3ème étage L303/304 - DOUCHE

N°	Zone	Unité de diagnostic	Substrat	Revêtement apparent	Mesure (mg/cm²)	Incertitude* (+/-mg/cm²)	Etat de conservation	Classement UD	Observation / Travaux
2052		Sol (mesure 1)	Béton	dalles de sol plastiques	0,03			0	
2053		Sol (mesure 2)			0,22			0	
2054	A	Mur (partie basse)	Plâtre ou assimilé	Peinture	0,04			0	
2055		Mur (partie haute)			0,16			0	
2056	B	Mur (partie basse)	Plâtre ou assimilé	Peinture	0,21			0	
2057		Mur (partie haute)			0,07			0	
2058	C	Mur (partie basse)	Plâtre ou assimilé	Peinture	0,02			0	
2059		Mur (partie haute)			0,09			0	
2060	D	Mur (partie basse)	Plâtre ou assimilé	Peinture	0,22			0	
2061		Mur (partie haute)			0,02			0	
2062		Plafond (mesure 1)	Plâtre ou assimilé	Peinture	0,27			0	
2063		Plafond (mesure 2)			0,18			0	
2064		Plinthes (mesure 1)	Bois	Peinture	0,11			0	
2065		Plinthes (mesure 2)			0,17			0	
-		Fenêtre intérieure (Non mesurée)	PVC					NM	Absence de revêtement
-		Huisserie Fenêtre intérieure (Non mesurée)	PVC					NM	Absence de revêtement
-		Fenêtre extérieure (Non mesurée)	PVC					NM	Absence de revêtement
-		Huisserie Fenêtre extérieure (Non mesurée)	PVC					NM	Absence de revêtement
2066		Porte (partie basse)	Bois	Peinture	0,08			0	
2067		Porte (partie haute)			0,08			0	
2068		Huisserie Porte (partie basse)	Bois	Peinture	0,11			0	
2069		Huisserie Porte (partie haute)			0,12			0	

Nombre d'unités de diagnostic : 13

3ème étage L303/304 - WC

N°	Zone	Unité de diagnostic	Substrat	Revêtement apparent	Mesure (mg/cm²)	Incertitude* (+/-mg/cm²)	Etat de conservation	Classement UD	Observation / Travaux
2070	A	Sol (mesure 1)	Béton	dalles de sol plastiques	0,21			0	
2071		Sol (mesure 2)			0,23			0	
2072		Mur (partie basse)	Plâtre ou assimilé	Peinture	0,18			0	
2073		Mur (partie haute)			0,23			0	
2074	B	Mur (partie basse)	Plâtre ou assimilé	Peinture	0,01			0	
2075		Mur (partie haute)			0,19			0	
2076	C	Mur (partie basse)	Plâtre ou assimilé	Peinture	0,23			0	
2077		Mur (partie haute)			0,21			0	
2078	D	Mur (partie basse)	Plâtre ou assimilé	Peinture	0,07			0	
2079		Mur (partie haute)			0,09			0	
2080		Plafond (mesure 1)	Plâtre ou assimilé	Peinture	0,08			0	
2081		Plafond (mesure 2)			0,03			0	
2082		Plinthes (mesure 1)	Bois	Peinture	0,06			0	
2083		Plinthes (mesure 2)			0,03			0	
-		Fenêtre intérieure (Non mesurée)	PVC					NM	Absence de revêtement
-		Huisserie Fenêtre intérieure (Non mesurée)	PVC					NM	Absence de revêtement
-		Fenêtre extérieure (Non mesurée)	PVC					NM	Absence de revêtement
-		Huisserie Fenêtre extérieure (Non mesurée)	PVC					NM	Absence de revêtement
2084		Porte (partie basse)	Bois	Peinture	0,01			0	
2085		Porte (partie haute)			0,23			0	
2086		Huisserie Porte (partie basse)	Bois	Peinture	0,09			0	
2087		Huisserie Porte (partie haute)			0,21			0	

Nombre d'unités de diagnostic : 13

3ème étage L305/306 - STUDIO

N°	Zone	Unité de diagnostic	Substrat	Revêtement apparent	Mesure (mg/cm²)	Incertitude* (+/-mg/cm²)	Etat de conservation	Classement UD	Observation / Travaux
2088	A	Sol (mesure 1)	Béton	dalles de sol plastiques	0,07			0	
2089		Sol (mesure 2)			0,01			0	
2090		Mur (partie basse)	Plâtre ou assimilé	Peinture	0,3			0	
2091		Mur (partie haute)			0,07			0	
2092	B	Mur (partie basse)	Plâtre ou assimilé	Peinture	0,09			0	
2093		Mur (partie haute)			0,18			0	
2094	C	Mur (partie basse)	Plâtre ou assimilé	Peinture	0,25			0	
2095		Mur (partie haute)			0,08			0	
2096	D	Mur (partie basse)	Plâtre ou assimilé	Peinture	0,27			0	
2097		Mur (partie haute)			0,03			0	
2098		Plafond (mesure 1)	Plâtre ou assimilé	Peinture	0,05			0	
2099		Plafond (mesure 2)			0,21			0	
2100		Plinthes (mesure 1)	Bois	Peinture	0,22			0	
2101		Plinthes (mesure 2)			0,21			0	
-		Fenêtre intérieure (Non mesurée)	PVC					NM	Absence de revêtement
-		Huisserie Fenêtre intérieure (Non mesurée)	PVC					NM	Absence de revêtement
-		Fenêtre extérieure (Non mesurée)	PVC					NM	Absence de revêtement
-		Huisserie Fenêtre extérieure (Non mesurée)	PVC					NM	Absence de revêtement
2102		Porte (partie basse)	Bois	Peinture	0,03			0	
2103		Porte (partie haute)			0,08			0	
2104		Huisserie Porte (partie basse)	Bois	Peinture	0,26			0	
2105		Huisserie Porte (partie haute)			0,01			0	

Nombre d'unités de diagnostic : 13

3ème étage L305/306 - DEGAGEMENT

N°	Zone	Unité de diagnostic	Substrat	Revêtement apparent	Mesure (mg/cm²)	Incertitude* (+/-mg/cm²)	Etat de conservation	Classement UD	Observation / Travaux
2106	A	Sol (mesure 1)	Béton	dalles de sol plastiques	0,28			0	
2107		Sol (mesure 2)			0,24			0	
2108		Mur (partie basse)	Plâtre ou assimilé	Peinture	0,09			0	
2109		Mur (partie haute)			0,07			0	
2110	B	Mur (partie basse)	Plâtre ou assimilé	Peinture	0,04			0	
2111		Mur (partie haute)			0,06			0	
2112	C	Mur (partie basse)	Plâtre ou assimilé	Peinture	0,17			0	
2113		Mur (partie haute)			0,12			0	
2114	D	Mur (partie basse)	Plâtre ou assimilé	Peinture	0,04			0	
2115		Mur (partie haute)			0			0	
2116		Plafond (mesure 1)	Plâtre ou assimilé	Peinture	0,08			0	
2117		Plafond (mesure 2)			0,19			0	
2118		Plinthes (mesure 1)	Bois	Peinture	0,3			0	

2119		Plinthes (mesure 2)			0,02			0	
-		Fenêtre intérieure (Non mesurée)	PVC					NM	Absence de revêtement
-		Huisserie Fenêtre intérieure (Non mesurée)	PVC					NM	Absence de revêtement
-		Fenêtre extérieure (Non mesurée)	PVC					NM	Absence de revêtement
-		Huisserie Fenêtre extérieure (Non mesurée)	PVC					NM	Absence de revêtement
2120		Porte (partie basse)	Bois	Peinture	0,18			0	
2121		Porte (partie haute)			0,05			0	
2122		Huisserie Porte (partie basse)	Bois	Peinture	0,27			0	
2123		Huisserie Porte (partie haute)			0,04			0	

Nombre d'unités de diagnostic : 13

3ème étage L305/306 - DOUCHE

N°	Zone	Unité de diagnostic	Substrat	Revêtement apparent	Mesure (mg/cm²)	Incertitude* (+/-mg/cm²)	Etat de conservation	Classement UD	Observation / Travaux
2124	A	Sol (mesure 1)	Béton	dalles de sol plastiques	0,17			0	
2125		Sol (mesure 2)			0,27			0	
2126		Mur (partie basse)	Plâtre ou assimilé	Peinture	0,22			0	
2127		Mur (partie haute)			0,13			0	
2128	B	Mur (partie basse)	Plâtre ou assimilé	Peinture	0,06			0	
2129		Mur (partie haute)			0,2			0	
2130	C	Mur (partie basse)	Plâtre ou assimilé	Peinture	0,02			0	
2131		Mur (partie haute)			0,1			0	
2132	D	Mur (partie basse)	Plâtre ou assimilé	Peinture	0,09			0	
2133		Mur (partie haute)			0,08			0	
2134		Plafond (mesure 1)	Plâtre ou assimilé	Peinture	0,17			0	
2135		Plafond (mesure 2)			0,09			0	
2136		Plinthes (mesure 1)	Bois	Peinture	0,14			0	
2137		Plinthes (mesure 2)			0,1			0	
-		Fenêtre intérieure (Non mesurée)	PVC					NM	Absence de revêtement
-		Huisserie Fenêtre intérieure (Non mesurée)	PVC					NM	Absence de revêtement
-		Fenêtre extérieure (Non mesurée)	PVC					NM	Absence de revêtement
-		Huisserie Fenêtre extérieure (Non mesurée)	PVC					NM	Absence de revêtement
2138		Porte (partie basse)	Bois	Peinture	0,13			0	
2139		Porte (partie haute)			0,03			0	
2140		Huisserie Porte (partie basse)	Bois	Peinture	0,17			0	
2141		Huisserie Porte (partie haute)			0,16			0	

Nombre d'unités de diagnostic : 13

3ème étage L305/306 - WC

N°	Zone	Unité de diagnostic	Substrat	Revêtement apparent	Mesure (mg/cm²)	Incertitude* (+/-mg/cm²)	Etat de conservation	Classement UD	Observation / Travaux
2142	A	Sol (mesure 1)	Béton	dalles de sol plastiques	0,1			0	
2143		Sol (mesure 2)			0,12			0	
2144		Mur (partie basse)	Plâtre ou assimilé	Peinture	0,03			0	
2145		Mur (partie haute)			0,28			0	
2146	B	Mur (partie basse)	Plâtre ou assimilé	Peinture	0,09			0	
2147		Mur (partie haute)			0,06			0	
2148	C	Mur (partie basse)	Plâtre ou assimilé	Peinture	0,17			0	
2149		Mur (partie haute)			0,27			0	
2150	D	Mur (partie basse)	Plâtre ou assimilé	Peinture	0,27			0	
2151		Mur (partie haute)			0,07			0	
2152		Plafond (mesure 1)	Plâtre ou assimilé	Peinture	0,03			0	
2153		Plafond (mesure 2)			0,18			0	
2154		Plinthes (mesure 1)	Bois	Peinture	0,16			0	
2155		Plinthes (mesure 2)			0,13			0	
-		Fenêtre intérieure (Non mesurée)	PVC					NM	Absence de revêtement
-		Huisserie Fenêtre intérieure (Non mesurée)	PVC					NM	Absence de revêtement
-		Fenêtre extérieure (Non mesurée)	PVC					NM	Absence de revêtement
-		Huisserie Fenêtre extérieure (Non mesurée)	PVC					NM	Absence de revêtement
2156		Porte (partie basse)	Bois	Peinture	0,02			0	
2157		Porte (partie haute)			0,03			0	
2158		Huisserie Porte (partie basse)	Bois	Peinture	0,19			0	
2159		Huisserie Porte (partie haute)			0,02			0	

Nombre d'unités de diagnostic : 13

3ème étage L307/308 - STUDIO

N°	Zone	Unité de diagnostic	Substrat	Revêtement apparent	Mesure (mg/cm²)	Incertitude* (+/-mg/cm²)	Etat de conservation	Classement UD	Observation / Travaux
2160	A	Sol (mesure 1)	Béton	dalles de sol plastiques	0,22			0	
2161		Sol (mesure 2)			0,06			0	
2162		Mur (partie basse)	Plâtre ou assimilé	Peinture	0,3			0	
2163		Mur (partie haute)			0,15			0	
2164	B	Mur (partie basse)	Plâtre ou assimilé	Peinture	0,17			0	
2165		Mur (partie haute)			0,16			0	
2166	C	Mur (partie basse)	Plâtre ou assimilé	Peinture	0,15			0	
2167		Mur (partie haute)			0,28			0	
2168	D	Mur (partie basse)	Plâtre ou assimilé	Peinture	0,22			0	
2169		Mur (partie haute)			0,18			0	
2170		Plafond (mesure 1)	Plâtre ou assimilé	Peinture	0,15			0	
2171		Plafond (mesure 2)			0,01			0	
2172		Plinthes (mesure 1)	Bois	Peinture	0,26			0	
2173		Plinthes (mesure 2)			0,15			0	
-		Fenêtre intérieure (Non mesurée)	PVC					NM	Absence de revêtement
-		Huisserie Fenêtre intérieure (Non mesurée)	PVC					NM	Absence de revêtement
-		Fenêtre extérieure (Non mesurée)	PVC					NM	Absence de revêtement
-		Huisserie Fenêtre extérieure (Non mesurée)	PVC					NM	Absence de revêtement
2174		Porte (partie basse)	Bois	Peinture	0,17			0	
2175		Porte (partie haute)			0,11			0	
2176		Huisserie Porte (partie basse)	Bois	Peinture	0,12			0	
2177		Huisserie Porte (partie haute)			0,06			0	

Nombre d'unités de diagnostic : 13

3ème étage L307/308 - DEGAGEMENT

N°	Zone	Unité de diagnostic	Substrat	Revêtement apparent	Mesure (mg/cm²)	Incertitude* (+/-mg/cm²)	Etat de conservation	Classement UD	Observation / Travaux
2178		Sol (mesure 1)	Béton	dalles de sol plastiques	0,28			0	
2179		Sol (mesure 2)			0,25			0	
2180	A	Mur (partie basse)	Plâtre ou assimilé	Peinture	0,03			0	
2181		Mur (partie haute)			0,13			0	
2182	B	Mur (partie basse)	Plâtre ou assimilé	Peinture	0,02			0	
2183		Mur (partie haute)			0,05			0	
2184	C	Mur (partie basse)	Plâtre ou assimilé	Peinture	0,12			0	
2185		Mur (partie haute)			0,27			0	
2186	D	Mur (partie basse)	Plâtre ou assimilé	Peinture	0,13			0	
2187		Mur (partie haute)			0,11			0	
2188		Plafond (mesure 1)	Plâtre ou assimilé	Peinture	0,04			0	
2189		Plafond (mesure 2)			0,04			0	
2190		Plinthes (mesure 1)	Bois	Peinture	0,29			0	
2191		Plinthes (mesure 2)			0,1			0	
-		Fenêtre intérieure (Non mesurée)	PVC					NM	Absence de revêtement
-		Huisserie Fenêtre intérieure (Non mesurée)	PVC					NM	Absence de revêtement
-		Fenêtre extérieure (Non mesurée)	PVC					NM	Absence de revêtement
-		Huisserie Fenêtre extérieure (Non mesurée)	PVC					NM	Absence de revêtement
2192		Porte (partie basse)	Bois	Peinture	0,09			0	
2193		Porte (partie haute)			0,05			0	
2194		Huisserie Porte (partie basse)	Bois	Peinture	0,27			0	
2195		Huisserie Porte (partie haute)			0,05			0	

Nombre d'unités de diagnostic : 13

3ème étage L307/308 - DOUCHE

N°	Zone	Unité de diagnostic	Substrat	Revêtement apparent	Mesure (mg/cm²)	Incertitude* (+/-mg/cm²)	Etat de conservation	Classement UD	Observation / Travaux
2196		Sol (mesure 1)	Béton	dalles de sol plastiques	0,03			0	
2197		Sol (mesure 2)			0,03			0	
2198	A	Mur (partie basse)	Plâtre ou assimilé	Peinture	0,04			0	
2199		Mur (partie haute)			0,26			0	
2200	B	Mur (partie basse)	Plâtre ou assimilé	Peinture	0,01			0	
2201		Mur (partie haute)			0,27			0	
2202	C	Mur (partie basse)	Plâtre ou assimilé	Peinture	0,12			0	
2203		Mur (partie haute)			0,21			0	
2204	D	Mur (partie basse)	Plâtre ou assimilé	Peinture	0,12			0	
2205		Mur (partie haute)			0,24			0	
2206		Plafond (mesure 1)	Plâtre ou assimilé	Peinture	0,16			0	

2207		Plafond (mesure 2)			0,09			0	
2208		Plinthes (mesure 1)	Bois	Peinture	0,03			0	
2209		Plinthes (mesure 2)			0,26			0	
-		Fenêtre intérieure (Non mesurée)	PVC					NM	Absence de revêtement
-		Huisserie Fenêtre intérieure (Non mesurée)	PVC					NM	Absence de revêtement
-		Fenêtre extérieure (Non mesurée)	PVC					NM	Absence de revêtement
-		Huisserie Fenêtre extérieure (Non mesurée)	PVC					NM	Absence de revêtement
2210		Porte (partie basse)	Bois	Peinture	0,27			0	
2211		Porte (partie haute)			0,07			0	
2212		Huisserie Porte (partie basse)	Bois	Peinture	0,12			0	
2213		Huisserie Porte (partie haute)			0,22			0	

Nombre d'unités de diagnostic : 13

3ème étage L307/308 - WC

N°	Zone	Unité de diagnostic	Substrat	Revêtement apparent	Mesure (mg/cm²)	Incertitude* (+/-mg/cm²)	Etat de conservation	Classement UD	Observation / Travaux
2214	A	Sol (mesure 1)	Béton	dalles de sol plastiques	0,21			0	
2215		Sol (mesure 2)			0,02			0	
2216		Mur (partie basse)	Plâtre ou assimilé	Peinture	0,28			0	
2217		Mur (partie haute)			0,13			0	
2218	B	Mur (partie basse)	Plâtre ou assimilé	Peinture	0,03			0	
2219		Mur (partie haute)			0,08			0	
2220	C	Mur (partie basse)	Plâtre ou assimilé	Peinture	0,12			0	
2221		Mur (partie haute)			0,13			0	
2222	D	Mur (partie basse)	Plâtre ou assimilé	Peinture	0,26			0	
2223		Mur (partie haute)			0,08			0	
2224		Plafond (mesure 1)	Plâtre ou assimilé	Peinture	0,3			0	
2225		Plafond (mesure 2)			0,04			0	
2226		Plinthes (mesure 1)	Bois	Peinture	0,05			0	
2227		Plinthes (mesure 2)			0,03			0	
-		Fenêtre intérieure (Non mesurée)	PVC					NM	Absence de revêtement
-		Huisserie Fenêtre intérieure (Non mesurée)	PVC					NM	Absence de revêtement
-		Fenêtre extérieure (Non mesurée)	PVC					NM	Absence de revêtement
-		Huisserie Fenêtre extérieure (Non mesurée)	PVC					NM	Absence de revêtement
2228		Porte (partie basse)	Bois	Peinture	0,2			0	
2229		Porte (partie haute)			0,22			0	
2230		Huisserie Porte (partie basse)	Bois	Peinture	0,09			0	
2231		Huisserie Porte (partie haute)			0,01			0	

Nombre d'unités de diagnostic : 13

3ème étage L309/310 - STUDIO

N°	Zone	Unité de diagnostic	Substrat	Revêtement apparent	Mesure (mg/cm²)	Incertitude* (+/-mg/cm²)	Etat de conservation	Classement UD	Observation / Travaux
2232	A	Sol (mesure 1)	Béton	dalles de sol plastiques	0,17			0	
2233		Sol (mesure 2)			0,21			0	
2234		Mur (partie basse)	Plâtre ou assimilé	Peinture	0,09			0	
2235		Mur (partie haute)			0,26			0	
2236	B	Mur (partie basse)	Plâtre ou assimilé	Peinture	0,29			0	
2237		Mur (partie haute)			0,18			0	
2238	C	Mur (partie basse)	Plâtre ou assimilé	Peinture	0,06			0	
2239		Mur (partie haute)			0,28			0	
2240	D	Mur (partie basse)	Plâtre ou assimilé	Peinture	0,19			0	
2241		Mur (partie haute)			0,12			0	
2242		Plafond (mesure 1)	Plâtre ou assimilé	Peinture	0,26			0	
2243		Plafond (mesure 2)			0,21			0	
2244		Plinthes (mesure 1)	Bois	Peinture	0,09			0	
2245		Plinthes (mesure 2)			0,1			0	
-		Fenêtre intérieure (Non mesurée)	PVC					NM	Absence de revêtement
-		Huisserie Fenêtre intérieure (Non mesurée)	PVC					NM	Absence de revêtement
-		Fenêtre extérieure (Non mesurée)	PVC					NM	Absence de revêtement
-		Huisserie Fenêtre extérieure (Non mesurée)	PVC					NM	Absence de revêtement
2246		Porte (partie basse)	Bois	Peinture	0,03			0	
2247		Porte (partie haute)			0,17			0	
2248		Huisserie Porte (partie basse)	Bois	Peinture	0,06			0	

2249		Huisserie Porte (partie haute)			0,21			0	
------	--	--------------------------------	--	--	------	--	--	---	--

Nombre d'unités de diagnostic : 13

3ème étage L309/310 - DEGAGEMENT

N°	Zone	Unité de diagnostic	Substrat	Revêtement apparent	Mesure (mg/cm²)	Incertitude* (+/-mg/cm²)	Etat de conservation	Classement UD	Observation / Travaux
2250		Sol (mesure 1)	Béton	dalles de sol plastiques	0,08			0	
2251		Sol (mesure 2)			0,06			0	
2252	A	Mur (partie basse)	Plâtre ou assimilé	Peinture	0,29			0	
2253		Mur (partie haute)			0,07			0	
2254	B	Mur (partie basse)	Plâtre ou assimilé	Peinture	0,01			0	
2255		Mur (partie haute)			0,05			0	
2256	C	Mur (partie basse)	Plâtre ou assimilé	Peinture	0,16			0	
2257		Mur (partie haute)			0,21			0	
2258	D	Mur (partie basse)	Plâtre ou assimilé	Peinture	0,24			0	
2259		Mur (partie haute)			0,01			0	
2260		Plafond (mesure 1)	Plâtre ou assimilé	Peinture	0,09			0	
2261		Plafond (mesure 2)			0,29			0	
2262		Plinthes (mesure 1)	Bois	Peinture	0,08			0	
2263		Plinthes (mesure 2)			0,2			0	
-		Fenêtre intérieure (Non mesurée)	PVC					NM	Absence de revêtement
-		Huisserie Fenêtre intérieure (Non mesurée)	PVC					NM	Absence de revêtement
-		Fenêtre extérieure (Non mesurée)	PVC					NM	Absence de revêtement
-		Huisserie Fenêtre extérieure (Non mesurée)	PVC					NM	Absence de revêtement
2264		Porte (partie basse)	Bois	Peinture	0,09			0	
2265		Porte (partie haute)			0,06			0	
2266		Huisserie Porte (partie basse)	Bois	Peinture	0,07			0	
2267		Huisserie Porte (partie haute)			0,23			0	

Nombre d'unités de diagnostic : 13

3ème étage L309/310 - DOUCHE

N°	Zone	Unité de diagnostic	Substrat	Revêtement apparent	Mesure (mg/cm²)	Incertitude* (+/-mg/cm²)	Etat de conservation	Classement UD	Observation / Travaux
2268		Sol (mesure 1)	Béton	dalles de sol plastiques	0,07			0	
2269		Sol (mesure 2)			0,26			0	
2270	A	Mur (partie basse)	Plâtre ou assimilé	Peinture	0,11			0	
2271		Mur (partie haute)			0,04			0	
2272	B	Mur (partie basse)	Plâtre ou assimilé	Peinture	0,13			0	
2273		Mur (partie haute)			0,29			0	
2274	C	Mur (partie basse)	Plâtre ou assimilé	Peinture	0,01			0	
2275		Mur (partie haute)			0,18			0	
2276	D	Mur (partie basse)	Plâtre ou assimilé	Peinture	0,18			0	
2277		Mur (partie haute)			0,18			0	
2278		Plafond (mesure 1)	Plâtre ou assimilé	Peinture	0,17			0	
2279		Plafond (mesure 2)			0,18			0	
2280		Plinthes (mesure 1)	Bois	Peinture	0,24			0	
2281		Plinthes (mesure 2)			0,3			0	
-		Fenêtre intérieure (Non mesurée)	PVC					NM	Absence de revêtement
-		Huisserie Fenêtre intérieure (Non mesurée)	PVC					NM	Absence de revêtement
-		Fenêtre extérieure (Non mesurée)	PVC					NM	Absence de revêtement
-		Huisserie Fenêtre extérieure (Non mesurée)	PVC					NM	Absence de revêtement
2282		Porte (partie basse)	Bois	Peinture	0,14			0	
2283		Porte (partie haute)			0,13			0	
2284		Huisserie Porte (partie basse)	Bois	Peinture	0,07			0	
2285		Huisserie Porte (partie haute)			0,15			0	

Nombre d'unités de diagnostic : 13

3ème étage L309/310 - WC

N°	Zone	Unité de diagnostic	Substrat	Revêtement apparent	Mesure (mg/cm²)	Incertitude* (+/-mg/cm²)	Etat de conservation	Classement UD	Observation / Travaux
2286		Sol (mesure 1)	Béton	dalles de sol plastiques	0,21			0	
2287		Sol (mesure 2)			0,02			0	
2288	A	Mur (partie basse)	Plâtre ou assimilé	Peinture	0,03			0	
2289		Mur (partie haute)			0,07			0	
2290	B	Mur (partie basse)	Plâtre ou assimilé	Peinture	0,3			0	
2291		Mur (partie haute)			0,06			0	
2292	C	Mur (partie basse)	Plâtre ou assimilé	Peinture	0,26			0	
2293		Mur (partie haute)			0,08			0	
2294	D	Mur (partie basse)	Plâtre ou assimilé	Peinture	0,27			0	

2295		Mur (partie haute)			0,09			0	
2296		Plafond (mesure 1)	Plâtre ou assimilé	Peinture	0,14			0	
2297		Plafond (mesure 2)			0,08			0	
2298		Plinthes (mesure 1)	Bois	Peinture	0,26			0	
2299		Plinthes (mesure 2)			0,03			0	
-		Fenêtre intérieure (Non mesurée)	PVC					NM	Absence de revêtement
-		Huissierie Fenêtre intérieure (Non mesurée)	PVC					NM	Absence de revêtement
-		Fenêtre extérieure (Non mesurée)	PVC					NM	Absence de revêtement
-		Huissierie Fenêtre extérieure (Non mesurée)	PVC					NM	Absence de revêtement
2300		Porte (partie basse)	Bois	Peinture	0,02			0	
2301		Porte (partie haute)			0,12			0	
2302		Huissierie Porte (partie basse)	Bois	Peinture	0			0	
2303		Huissierie Porte (partie haute)			0,01			0	

Nombre d'unités de diagnostic : 13

3ème étage L311/312 - STUDIO

N°	Zone	Unité de diagnostic	Substrat	Revêtement apparent	Mesure (mg/cm²)	Incertitude* (+/-mg/cm²)	Etat de conservation	Classement UD	Observation / Travaux
2304		Sol (mesure 1)	Béton	dalles de sol plastiques	0,22			0	
2305		Sol (mesure 2)			0,07			0	
2306	A	Mur (partie basse)	Plâtre ou assimilé	Peinture	0,28			0	
2307		Mur (partie haute)			0,16			0	
2308	B	Mur (partie basse)	Plâtre ou assimilé	Peinture	0,04			0	
2309		Mur (partie haute)			0,13			0	
2310	C	Mur (partie basse)	Plâtre ou assimilé	Peinture	0,23			0	
2311		Mur (partie haute)			0,08			0	
2312	D	Mur (partie basse)	Plâtre ou assimilé	Peinture	0,03			0	
2313		Mur (partie haute)			0,08			0	
2314		Plafond (mesure 1)	Plâtre ou assimilé	Peinture	0,24			0	
2315		Plafond (mesure 2)			0,12			0	
2316		Plinthes (mesure 1)	Bois	Peinture	0,16			0	
2317		Plinthes (mesure 2)			0,15			0	
-		Fenêtre intérieure (Non mesurée)	PVC					NM	Absence de revêtement
-		Huissierie Fenêtre intérieure (Non mesurée)	PVC					NM	Absence de revêtement
-		Fenêtre extérieure (Non mesurée)	PVC					NM	Absence de revêtement
-		Huissierie Fenêtre extérieure (Non mesurée)	PVC					NM	Absence de revêtement
2318		Porte (partie basse)	Bois	Peinture	0,27			0	
2319		Porte (partie haute)			0,01			0	
2320		Huissierie Porte (partie basse)	Bois	Peinture	0,11			0	
2321		Huissierie Porte (partie haute)			0,15			0	

Nombre d'unités de diagnostic : 13

3ème étage L311/312 - DEGAGEMENT

N°	Zone	Unité de diagnostic	Substrat	Revêtement apparent	Mesure (mg/cm²)	Incertitude* (+/-mg/cm²)	Etat de conservation	Classement UD	Observation / Travaux
2322		Sol (mesure 1)	Béton	dalles de sol plastiques	0,27			0	
2323		Sol (mesure 2)			0,25			0	
2324	A	Mur (partie basse)	Plâtre ou assimilé	Peinture	0,04			0	
2325		Mur (partie haute)			0,02			0	
2326	B	Mur (partie basse)	Plâtre ou assimilé	Peinture	0,02			0	
2327		Mur (partie haute)			0,15			0	
2328	C	Mur (partie basse)	Plâtre ou assimilé	Peinture	0			0	
2329		Mur (partie haute)			0,24			0	
2330	D	Mur (partie basse)	Plâtre ou assimilé	Peinture	0,23			0	
2331		Mur (partie haute)			0			0	
2332		Plafond (mesure 1)	Plâtre ou assimilé	Peinture	0,24			0	
2333		Plafond (mesure 2)			0,04			0	
2334		Plinthes (mesure 1)	Bois	Peinture	0,18			0	
2335		Plinthes (mesure 2)			0,01			0	
-		Fenêtre intérieure (Non mesurée)	PVC					NM	Absence de revêtement
-		Huissierie Fenêtre intérieure (Non mesurée)	PVC					NM	Absence de revêtement
-		Fenêtre extérieure (Non mesurée)	PVC					NM	Absence de revêtement
-		Huissierie Fenêtre extérieure (Non mesurée)	PVC					NM	Absence de revêtement
2336		Porte (partie basse)	Bois	Peinture	0,18			0	
2337		Porte (partie haute)			0,16			0	

2338		Huisserie Porte (partie basse)	Bois	Peinture	0,18			0	
2339		Huisserie Porte (partie haute)			0,13			0	

Nombre d'unités de diagnostic : 13

3ème étage L311/312 - DOUCHE

N°	Zone	Unité de diagnostic	Substrat	Revêtement apparent	Mesure (mg/cm²)	Incertitude* (+/-mg/cm²)	Etat de conservation	Classement UD	Observation / Travaux
2340	A	Sol (mesure 1)	Béton	dalles de sol plastiques	0,12			0	
2341		Sol (mesure 2)			0,21			0	
2342		Mur (partie basse)	Plâtre ou assimilé	Peinture	0,12			0	
2343		Mur (partie haute)			0,13			0	
2344	B	Mur (partie basse)	Plâtre ou assimilé	Peinture	0,19			0	
2345		Mur (partie haute)			0,24			0	
2346	C	Mur (partie basse)	Plâtre ou assimilé	Peinture	0,22			0	
2347		Mur (partie haute)			0,18			0	
2348	D	Mur (partie basse)	Plâtre ou assimilé	Peinture	0,02			0	
2349		Mur (partie haute)			0,23			0	
2350		Plafond (mesure 1)	Plâtre ou assimilé	Peinture	0,28			0	
2351		Plafond (mesure 2)			0,3			0	
2352		Plinthes (mesure 1)	Bois	Peinture	0,1			0	
2353		Plinthes (mesure 2)			0,05			0	
-		Fenêtre intérieure (Non mesurée)	PVC					NM	Absence de revêtement
-		Huisserie Fenêtre intérieure (Non mesurée)	PVC					NM	Absence de revêtement
-		Fenêtre extérieure (Non mesurée)	PVC					NM	Absence de revêtement
-		Huisserie Fenêtre extérieure (Non mesurée)	PVC					NM	Absence de revêtement
2354		Porte (partie basse)	Bois	Peinture	0,17			0	
2355		Porte (partie haute)			0,06			0	
2356		Huisserie Porte (partie basse)	Bois	Peinture	0,12			0	
2357		Huisserie Porte (partie haute)			0,1			0	

Nombre d'unités de diagnostic : 13

3ème étage L311/312 - WC

N°	Zone	Unité de diagnostic	Substrat	Revêtement apparent	Mesure (mg/cm²)	Incertitude* (+/-mg/cm²)	Etat de conservation	Classement UD	Observation / Travaux
2358	A	Sol (mesure 1)	Béton	dalles de sol plastiques	0,3			0	
2359		Sol (mesure 2)			0,12			0	
2360		Mur (partie basse)	Plâtre ou assimilé	Peinture	0,09			0	
2361		Mur (partie haute)			0,03			0	
2362	B	Mur (partie basse)	Plâtre ou assimilé	Peinture	0,2			0	
2363		Mur (partie haute)			0,27			0	
2364	C	Mur (partie basse)	Plâtre ou assimilé	Peinture	0,1			0	
2365		Mur (partie haute)			0,2			0	
2366	D	Mur (partie basse)	Plâtre ou assimilé	Peinture	0,15			0	
2367		Mur (partie haute)			0,06			0	
2368		Plafond (mesure 1)	Plâtre ou assimilé	Peinture	0,29			0	
2369		Plafond (mesure 2)			0,13			0	
2370		Plinthes (mesure 1)	Bois	Peinture	0,26			0	
2371		Plinthes (mesure 2)			0,03			0	
-		Fenêtre intérieure (Non mesurée)	PVC					NM	Absence de revêtement
-		Huisserie Fenêtre intérieure (Non mesurée)	PVC					NM	Absence de revêtement
-		Fenêtre extérieure (Non mesurée)	PVC					NM	Absence de revêtement
-		Huisserie Fenêtre extérieure (Non mesurée)	PVC					NM	Absence de revêtement
2372		Porte (partie basse)	Bois	Peinture	0,01			0	
2373		Porte (partie haute)			0,13			0	
2374		Huisserie Porte (partie basse)	Bois	Peinture	0,09			0	
2375		Huisserie Porte (partie haute)			0,11			0	

Nombre d'unités de diagnostic : 13

3ème étage L313/314 - STUDIO

N°	Zone	Unité de diagnostic	Substrat	Revêtement apparent	Mesure (mg/cm²)	Incertitude* (+/-mg/cm²)	Etat de conservation	Classement UD	Observation / Travaux
2376		Sol (mesure 1)	Béton	dalles de sol plastiques	0,28			0	
2377		Sol (mesure 2)			0,11			0	
2378	A	Mur (partie basse)	Plâtre ou assimilé	Peinture	0,19			0	
2379		Mur (partie haute)			0,15			0	
2380	B	Mur (partie basse)	Plâtre ou assimilé	Peinture	0,18			0	
2381		Mur (partie haute)			0,09			0	
2382	C	Mur (partie basse)	Plâtre ou assimilé	Peinture	0,03			0	
2383		Mur (partie haute)			0,05			0	

2384	D	Mur (partie basse)	Plâtre ou assimilé	Peinture	0,27			0	
2385		Mur (partie haute)			0,21			0	
2386		Plafond (mesure 1)	Plâtre ou assimilé	Peinture	0,24			0	
2387		Plafond (mesure 2)			0,21			0	
2388		Plinthes (mesure 1)	Bois	Peinture	0,1			0	
2389		Plinthes (mesure 2)			0,2			0	
-		Fenêtre intérieure (Non mesurée)	PVC					NM	Absence de revêtement
-		Huisserie Fenêtre intérieure (Non mesurée)	PVC					NM	Absence de revêtement
-		Fenêtre extérieure (Non mesurée)	PVC					NM	Absence de revêtement
-		Huisserie Fenêtre extérieure (Non mesurée)	PVC					NM	Absence de revêtement
2390		Porte (partie basse)	Bois	Peinture	0,02			0	
2391		Porte (partie haute)			0,18			0	
2392		Huisserie Porte (partie basse)	Bois	Peinture	0,17			0	
2393		Huisserie Porte (partie haute)			0,11			0	

Nombre d'unités de diagnostic : 13

3ème étage L313/314 - DEGAGEMENT

N°	Zone	Unité de diagnostic	Substrat	Revêtement apparent	Mesure (mg/cm²)	Incertitude* (+/-mg/cm²)	Etat de conservation	Classement UD	Observation / Travaux
2394		Sol (mesure 1)	Béton	dalles de sol plastiques	0,18			0	
2395		Sol (mesure 2)			0,25			0	
2396	A	Mur (partie basse)	Plâtre ou assimilé	Peinture	0,19			0	
2397		Mur (partie haute)			0,28			0	
2398	B	Mur (partie basse)	Plâtre ou assimilé	Peinture	0,13			0	
2399		Mur (partie haute)			0,03			0	
2400	C	Mur (partie basse)	Plâtre ou assimilé	Peinture	0,08			0	
2401		Mur (partie haute)			0,21			0	
2402	D	Mur (partie basse)	Plâtre ou assimilé	Peinture	0,23			0	
2403		Mur (partie haute)			0,01			0	
2404		Plafond (mesure 1)	Plâtre ou assimilé	Peinture	0,18			0	
2405		Plafond (mesure 2)			0,18			0	
2406		Plinthes (mesure 1)	Bois	Peinture	0,08			0	
2407		Plinthes (mesure 2)			0,3			0	
-		Fenêtre intérieure (Non mesurée)	PVC					NM	Absence de revêtement
-		Huisserie Fenêtre intérieure (Non mesurée)	PVC					NM	Absence de revêtement
-		Fenêtre extérieure (Non mesurée)	PVC					NM	Absence de revêtement
-		Huisserie Fenêtre extérieure (Non mesurée)	PVC					NM	Absence de revêtement
2408		Porte (partie basse)	Bois	Peinture	0,07			0	
2409		Porte (partie haute)			0,06			0	
2410		Huisserie Porte (partie basse)	Bois	Peinture	0,16			0	
2411		Huisserie Porte (partie haute)			0,04			0	

Nombre d'unités de diagnostic : 13

3ème étage L313/314 - DOUCHE

N°	Zone	Unité de diagnostic	Substrat	Revêtement apparent	Mesure (mg/cm²)	Incertitude* (+/-mg/cm²)	Etat de conservation	Classement UD	Observation / Travaux
2412		Sol (mesure 1)	Béton	dalles de sol plastiques	0,27			0	
2413		Sol (mesure 2)			0,18			0	
2414	A	Mur (partie basse)	Plâtre ou assimilé	Peinture	0,22			0	
2415		Mur (partie haute)			0,24			0	
2416	B	Mur (partie basse)	Plâtre ou assimilé	Peinture	0,05			0	
2417		Mur (partie haute)			0,08			0	
2418	C	Mur (partie basse)	Plâtre ou assimilé	Peinture	0,22			0	
2419		Mur (partie haute)			0,18			0	
2420	D	Mur (partie basse)	Plâtre ou assimilé	Peinture	0,18			0	
2421		Mur (partie haute)			0,07			0	
2422		Plafond (mesure 1)	Plâtre ou assimilé	Peinture	0,18			0	
2423		Plafond (mesure 2)			0,28			0	
2424		Plinthes (mesure 1)	Bois	Peinture	0,05			0	
2425		Plinthes (mesure 2)			0,2			0	
-		Fenêtre intérieure (Non mesurée)	PVC					NM	Absence de revêtement
-		Huisserie Fenêtre intérieure (Non mesurée)	PVC					NM	Absence de revêtement
-		Fenêtre extérieure (Non mesurée)	PVC					NM	Absence de revêtement
-		Huisserie Fenêtre extérieure (Non mesurée)	PVC					NM	Absence de revêtement
2426		Porte (partie basse)	Bois	Peinture	0,22			0	

2427		Porte (partie haute)			0,01			0	
2428		Huisserie Porte (partie basse)	Bois	Peinture	0,27			0	
2429		Huisserie Porte (partie haute)			0,07			0	

Nombre d'unités de diagnostic : 13

3ème étage L313/314 - WC

N°	Zone	Unité de diagnostic	Substrat	Revêtement apparent	Mesure (mg/cm²)	Incertitude* (+/-mg/cm²)	Etat de conservation	Classement UD	Observation / Travaux
2430		Sol (mesure 1)	Béton	dalles de sol plastiques	0,1			0	
2431		Sol (mesure 2)			0,23			0	
2432	A	Mur (partie basse)	Plâtre ou assimilé	Peinture	0,24			0	
2433		Mur (partie haute)			0,08			0	
2434	B	Mur (partie basse)	Plâtre ou assimilé	Peinture	0,2			0	
2435		Mur (partie haute)			0,06			0	
2436	C	Mur (partie basse)	Plâtre ou assimilé	Peinture	0,05			0	
2437		Mur (partie haute)			0,04			0	
2438	D	Mur (partie basse)	Plâtre ou assimilé	Peinture	0,05			0	
2439		Mur (partie haute)			0,27			0	
2440		Plafond (mesure 1)	Plâtre ou assimilé	Peinture	0,24			0	
2441		Plafond (mesure 2)			0,28			0	
2442		Plinthes (mesure 1)	Bois	Peinture	0,05			0	
2443		Plinthes (mesure 2)			0,22			0	
-		Fenêtre intérieure (Non mesurée)	PVC					NM	Absence de revêtement
-		Huisserie Fenêtre intérieure (Non mesurée)	PVC					NM	Absence de revêtement
-		Fenêtre extérieure (Non mesurée)	PVC					NM	Absence de revêtement
-		Huisserie Fenêtre extérieure (Non mesurée)	PVC					NM	Absence de revêtement
2444		Porte (partie basse)	Bois	Peinture	0,1			0	
2445		Porte (partie haute)			0,22			0	
2446		Huisserie Porte (partie basse)	Bois	Peinture	0,2			0	
2447		Huisserie Porte (partie haute)			0,22			0	

Nombre d'unités de diagnostic : 13

3ème étage L315/316 - STUDIO

N°	Zone	Unité de diagnostic	Substrat	Revêtement apparent	Mesure (mg/cm²)	Incertitude* (+/-mg/cm²)	Etat de conservation	Classement UD	Observation / Travaux
2448		Sol (mesure 1)	Béton	dalles de sol plastiques	0,13			0	
2449		Sol (mesure 2)			0,16			0	
2450	A	Mur (partie basse)	Plâtre ou assimilé	Peinture	0,19			0	
2451		Mur (partie haute)			0,16			0	
2452	B	Mur (partie basse)	Plâtre ou assimilé	Peinture	0,05			0	
2453		Mur (partie haute)			0,23			0	
2454	C	Mur (partie basse)	Plâtre ou assimilé	Peinture	0,23			0	
2455		Mur (partie haute)			0,25			0	
2456	D	Mur (partie basse)	Plâtre ou assimilé	Peinture	0,21			0	
2457		Mur (partie haute)			0,06			0	
2458		Plafond (mesure 1)	Plâtre ou assimilé	Peinture	0,04			0	
2459		Plafond (mesure 2)			0,01			0	
2460		Plinthes (mesure 1)	Bois	Peinture	0,06			0	
2461		Plinthes (mesure 2)			0,14			0	
-		Fenêtre intérieure (Non mesurée)	PVC					NM	Absence de revêtement
-		Huisserie Fenêtre intérieure (Non mesurée)	PVC					NM	Absence de revêtement
-		Fenêtre extérieure (Non mesurée)	PVC					NM	Absence de revêtement
-		Huisserie Fenêtre extérieure (Non mesurée)	PVC					NM	Absence de revêtement
2462		Porte (partie basse)	Bois	Peinture	0,08			0	
2463		Porte (partie haute)			0,21			0	
2464		Huisserie Porte (partie basse)	Bois	Peinture	0,02			0	
2465		Huisserie Porte (partie haute)			0,16			0	

Nombre d'unités de diagnostic : 13

3ème étage L315/316 - DEGAGEMENT

N°	Zone	Unité de diagnostic	Substrat	Revêtement apparent	Mesure (mg/cm²)	Incertitude* (+/-mg/cm²)	Etat de conservation	Classement UD	Observation / Travaux
2466		Sol (mesure 1)	Béton	dalles de sol plastiques	0,18			0	
2467		Sol (mesure 2)			0,26			0	
2468	A	Mur (partie basse)	Plâtre ou assimilé	Peinture	0,13			0	
2469		Mur (partie haute)			0,12			0	
2470	B	Mur (partie basse)	Plâtre ou assimilé	Peinture	0,03			0	
2471		Mur (partie haute)			0,24			0	
2472	C	Mur (partie basse)	Plâtre ou assimilé	Peinture	0,1			0	

2473	D	Mur (partie haute)	Plâtre ou assimilé	Peinture	0,14		0	
2474		Mur (partie basse)			0,03		0	
2475		Mur (partie haute)			0,19		0	
2476		Plafond (mesure 1)			0,14		0	
2477		Plafond (mesure 2)	Bois	Peinture	0,03		0	
2478		Plinthes (mesure 1)			0,29		0	
2479		Plinthes (mesure 2)			0,3		0	
-		Fenêtre intérieure (Non mesurée)					NM	Absence de revêtement
-		Huisserie Fenêtre intérieure (Non mesurée)	PVC				NM	Absence de revêtement
-		Fenêtre extérieure (Non mesurée)	PVC				NM	Absence de revêtement
-		Huisserie Fenêtre extérieure (Non mesurée)	PVC				NM	Absence de revêtement
2480		Porte (partie basse)	Bois	Peinture	0,06		0	
2481		Porte (partie haute)			0,13		0	
2482		Huisserie Porte (partie basse)			0,24		0	
2483		Huisserie Porte (partie haute)			0,21		0	

Nombre d'unités de diagnostic : 13

3ème étage L315/316 - DOUCHE

N°	Zone	Unité de diagnostic	Substrat	Revêtement apparent	Mesure (mg/cm²)	Incertitude* (+/-mg/cm²)	Etat de conservation	Classement UD	Observation / Travaux
2484	A	Sol (mesure 1)	Béton	dalles de sol plastiques	0,13			0	
2485		Sol (mesure 2)			0,01			0	
2486		Mur (partie basse)			0,12			0	
2487		Mur (partie haute)			0,23			0	
2488	B	Mur (partie basse)	Plâtre ou assimilé	Peinture	0,3			0	
2489		Mur (partie haute)			0,15			0	
2490	C	Mur (partie basse)	Plâtre ou assimilé	Peinture	0,01			0	
2491		Mur (partie haute)			0,07			0	
2492	D	Mur (partie basse)	Plâtre ou assimilé	Peinture	0,22			0	
2493		Mur (partie haute)			0			0	
2494		Plafond (mesure 1)	Plâtre ou assimilé	Peinture	0,17			0	
2495		Plafond (mesure 2)			0,28			0	
2496		Plinthes (mesure 1)			0,09			0	
2497		Plinthes (mesure 2)			0,14			0	
-		Fenêtre intérieure (Non mesurée)	PVC					NM	Absence de revêtement
-		Huisserie Fenêtre intérieure (Non mesurée)	PVC					NM	Absence de revêtement
-		Fenêtre extérieure (Non mesurée)	PVC					NM	Absence de revêtement
-		Huisserie Fenêtre extérieure (Non mesurée)	PVC					NM	Absence de revêtement
2498		Porte (partie basse)	Bois	Peinture	0,07			0	
2499		Porte (partie haute)			0,28			0	
2500		Huisserie Porte (partie basse)	Bois	Peinture	0,21			0	
2501		Huisserie Porte (partie haute)			0,21			0	

Nombre d'unités de diagnostic : 13

3ème étage L315/316 - WC

N°	Zone	Unité de diagnostic	Substrat	Revêtement apparent	Mesure (mg/cm²)	Incertitude* (+/-mg/cm²)	Etat de conservation	Classement UD	Observation / Travaux
2502	A	Sol (mesure 1)	Béton	dalles de sol plastiques	0,3			0	
2503		Sol (mesure 2)			0,21			0	
2504		Mur (partie basse)			0,19			0	
2505		Mur (partie haute)			0,23			0	
2506	B	Mur (partie basse)	Plâtre ou assimilé	Peinture	0			0	
2507		Mur (partie haute)			0,17			0	
2508	C	Mur (partie basse)	Plâtre ou assimilé	Peinture	0			0	
2509		Mur (partie haute)			0,19			0	
2510	D	Mur (partie basse)	Plâtre ou assimilé	Peinture	0,04			0	
2511		Mur (partie haute)			0,27			0	
2512		Plafond (mesure 1)	Plâtre ou assimilé	Peinture	0,29			0	
2513		Plafond (mesure 2)			0,14			0	
2514		Plinthes (mesure 1)			0,16			0	
2515		Plinthes (mesure 2)			0,12			0	
-		Fenêtre intérieure (Non mesurée)	PVC					NM	Absence de revêtement
-		Huisserie Fenêtre intérieure (Non mesurée)	PVC					NM	Absence de revêtement
-		Fenêtre extérieure (Non mesurée)	PVC					NM	Absence de revêtement
-		Huisserie Fenêtre extérieure (Non mesurée)	PVC					NM	Absence de revêtement

2516		Porte (partie basse)	Bois	Peinture	0,28			0	
2517		Porte (partie haute)			0,11			0	
2518		Huisserie Porte (partie basse)	Bois	Peinture	0,18			0	
2519		Huisserie Porte (partie haute)			0,2			0	

Nombre d'unités de diagnostic : 13

3ème étage L317/318 - STUDIO

N°	Zone	Unité de diagnostic	Substrat	Revêtement apparent	Mesure (mg/cm²)	Incertitude* (+/-mg/cm²)	Etat de conservation	Classement UD	Observation / Travaux
2520	A	Sol (mesure 1)	Béton	dalles de sol plastiques	0,08			0	
2521		Sol (mesure 2)			0,01			0	
2522		Mur (partie basse)	Plâtre ou assimilé	Peinture	0,29			0	
2523		Mur (partie haute)			0,26			0	
2524	B	Mur (partie basse)	Plâtre ou assimilé	Peinture	0,09			0	
2525		Mur (partie haute)			0,09			0	
2526	C	Mur (partie basse)	Plâtre ou assimilé	Peinture	0,14			0	
2527		Mur (partie haute)			0,26			0	
2528	D	Mur (partie basse)	Plâtre ou assimilé	Peinture	0,26			0	
2529		Mur (partie haute)			0			0	
2530		Plafond (mesure 1)	Plâtre ou assimilé	Peinture	0,23			0	
2531		Plafond (mesure 2)			0,29			0	
2532		Plinthes (mesure 1)	Bois	Peinture	0,11			0	
2533		Plinthes (mesure 2)			0,09			0	
-		Fenêtre intérieure (Non mesurée)	PVC					NM	Absence de revêtement
-		Huisserie Fenêtre intérieure (Non mesurée)	PVC					NM	Absence de revêtement
-		Fenêtre extérieure (Non mesurée)	PVC					NM	Absence de revêtement
-		Huisserie Fenêtre extérieure (Non mesurée)	PVC					NM	Absence de revêtement
2534		Porte (partie basse)	Bois	Peinture	0,01			0	
2535		Porte (partie haute)			0,04			0	
2536		Huisserie Porte (partie basse)	Bois	Peinture	0,05			0	
2537		Huisserie Porte (partie haute)			0,09			0	

Nombre d'unités de diagnostic : 13

3ème étage L317/318 - DEGAGEMENT

N°	Zone	Unité de diagnostic	Substrat	Revêtement apparent	Mesure (mg/cm²)	Incertitude* (+/-mg/cm²)	Etat de conservation	Classement UD	Observation / Travaux
2538	A	Sol (mesure 1)	Béton	dalles de sol plastiques	0,27			0	
2539		Sol (mesure 2)			0,06			0	
2540		Mur (partie basse)	Plâtre ou assimilé	Peinture	0,09			0	
2541		Mur (partie haute)			0,28			0	
2542	B	Mur (partie basse)	Plâtre ou assimilé	Peinture	0,02			0	
2543		Mur (partie haute)			0,24			0	
2544	C	Mur (partie basse)	Plâtre ou assimilé	Peinture	0,15			0	
2545		Mur (partie haute)			0			0	
2546	D	Mur (partie basse)	Plâtre ou assimilé	Peinture	0,22			0	
2547		Mur (partie haute)			0,09			0	
2548		Plafond (mesure 1)	Plâtre ou assimilé	Peinture	0,27			0	
2549		Plafond (mesure 2)			0,06			0	
2550		Plinthes (mesure 1)	Bois	Peinture	0,08			0	
2551		Plinthes (mesure 2)			0,09			0	
-		Fenêtre intérieure (Non mesurée)	PVC					NM	Absence de revêtement
-		Huisserie Fenêtre intérieure (Non mesurée)	PVC					NM	Absence de revêtement
-		Fenêtre extérieure (Non mesurée)	PVC					NM	Absence de revêtement
-		Huisserie Fenêtre extérieure (Non mesurée)	PVC					NM	Absence de revêtement
2552		Porte (partie basse)	Bois	Peinture	0,06			0	
2553		Porte (partie haute)			0,14			0	
2554		Huisserie Porte (partie basse)	Bois	Peinture	0,26			0	
2555		Huisserie Porte (partie haute)			0,02			0	

Nombre d'unités de diagnostic : 13

3ème étage L317/318 - DOUCHE

N°	Zone	Unité de diagnostic	Substrat	Revêtement apparent	Mesure (mg/cm²)	Incertitude* (+/-mg/cm²)	Etat de conservation	Classement UD	Observation / Travaux
2556	A	Sol (mesure 1)	Béton	dalles de sol plastiques	0,25			0	
2557		Sol (mesure 2)			0,25			0	
2558		Mur (partie basse)	Plâtre ou assimilé	Peinture	0,12			0	
2559		Mur (partie haute)			0,23			0	
2560	B	Mur (partie basse)	Plâtre ou assimilé	Peinture	0,04			0	
2561		Mur (partie haute)			0,09			0	

2562	C	Mur (partie basse)	Plâtre ou assimilé	Peinture	0,2			0	
2563		Mur (partie haute)			0,19			0	
2564	D	Mur (partie basse)	Plâtre ou assimilé	Peinture	0,05			0	
2565		Mur (partie haute)			0,25			0	
2566		Plafond (mesure 1)	Plâtre ou assimilé	Peinture	0,26			0	
2567		Plafond (mesure 2)			0,08			0	
2568		Plinthes (mesure 1)	Bois	Peinture	0,15			0	
2569		Plinthes (mesure 2)			0,1			0	
-		Fenêtre intérieure (Non mesurée)	PVC					NM	Absence de revêtement
-		Huisserie Fenêtre intérieure (Non mesurée)	PVC					NM	Absence de revêtement
-		Fenêtre extérieure (Non mesurée)	PVC					NM	Absence de revêtement
-		Huisserie Fenêtre extérieure (Non mesurée)	PVC					NM	Absence de revêtement
2570		Porte (partie basse)	Bois	Peinture	0,01			0	
2571		Porte (partie haute)			0,2			0	
2572		Huisserie Porte (partie basse)	Bois	Peinture	0,25			0	
2573		Huisserie Porte (partie haute)			0,14			0	

Nombre d'unités de diagnostic : 13

3ème étage L317/318 - WC

N°	Zone	Unité de diagnostic	Substrat	Revêtement apparent	Mesure (mg/cm²)	Incertitude* (+/-mg/cm²)	Etat de conservation	Classement UD	Observation / Travaux
2574		Sol (mesure 1)	Béton	dalles de sol plastiques	0,29			0	
2575		Sol (mesure 2)			0,3			0	
2576	A	Mur (partie basse)	Plâtre ou assimilé	Peinture	0,01			0	
2577		Mur (partie haute)			0,25			0	
2578	B	Mur (partie basse)	Plâtre ou assimilé	Peinture	0,19			0	
2579		Mur (partie haute)			0,06			0	
2580	C	Mur (partie basse)	Plâtre ou assimilé	Peinture	0,06			0	
2581		Mur (partie haute)			0,14			0	
2582	D	Mur (partie basse)	Plâtre ou assimilé	Peinture	0,13			0	
2583		Mur (partie haute)			0,06			0	
2584		Plafond (mesure 1)	Plâtre ou assimilé	Peinture	0,12			0	
2585		Plafond (mesure 2)			0,26			0	
2586		Plinthes (mesure 1)	Bois	Peinture	0,15			0	
2587		Plinthes (mesure 2)			0,03			0	
-		Fenêtre intérieure (Non mesurée)	PVC					NM	Absence de revêtement
-		Huisserie Fenêtre intérieure (Non mesurée)	PVC					NM	Absence de revêtement
-		Fenêtre extérieure (Non mesurée)	PVC					NM	Absence de revêtement
-		Huisserie Fenêtre extérieure (Non mesurée)	PVC					NM	Absence de revêtement
2588		Porte (partie basse)	Bois	Peinture	0,18			0	
2589		Porte (partie haute)			0,1			0	
2590		Huisserie Porte (partie basse)	Bois	Peinture	0,17			0	
2591		Huisserie Porte (partie haute)			0,2			0	

Nombre d'unités de diagnostic : 13

3ème étage L319/320 - STUDIO

N°	Zone	Unité de diagnostic	Substrat	Revêtement apparent	Mesure (mg/cm²)	Incertitude* (+/-mg/cm²)	Etat de conservation	Classement UD	Observation / Travaux
2592		Sol (mesure 1)	Béton	dalles de sol plastiques	0,21			0	
2593		Sol (mesure 2)			0,25			0	
2594	A	Mur (partie basse)	Plâtre ou assimilé	Peinture	0,1			0	
2595		Mur (partie haute)			0,16			0	
2596	B	Mur (partie basse)	Plâtre ou assimilé	Peinture	0,14			0	
2597		Mur (partie haute)			0,03			0	
2598	C	Mur (partie basse)	Plâtre ou assimilé	Peinture	0,23			0	
2599		Mur (partie haute)			0,05			0	
2600	D	Mur (partie basse)	Plâtre ou assimilé	Peinture	0,02			0	
2601		Mur (partie haute)			0,26			0	
2602		Plafond (mesure 1)	Plâtre ou assimilé	Peinture	0,14			0	
2603		Plafond (mesure 2)			0,21			0	
2604		Plinthes (mesure 1)	Bois	Peinture	0,26			0	
2605		Plinthes (mesure 2)			0,05			0	
-		Fenêtre intérieure (Non mesurée)	PVC					NM	Absence de revêtement
-		Huisserie Fenêtre intérieure (Non mesurée)	PVC					NM	Absence de revêtement
-		Fenêtre extérieure (Non mesurée)	PVC					NM	Absence de revêtement

		Huisserie Fenêtre extérieure (Non mesurée)	PVC				NM	Absence de revêtement
2606		Porte (partie basse)	Bois	Peinture	0,26		0	
2607		Porte (partie haute)			0,19		0	
2608		Huisserie Porte (partie basse)	Bois	Peinture	0,1		0	
2609		Huisserie Porte (partie haute)			0,03		0	

Nombre d'unités de diagnostic : 13

3ème étage L319/320 - DEGAGEMENT

N°	Zone	Unité de diagnostic	Substrat	Revêtement apparent	Mesure (mg/cm²)	Incertitude* (+/-mg/cm²)	Etat de conservation	Classement UD	Observation / Travaux
2610	A	Sol (mesure 1)	Béton	dalles de sol plastiques	0,09			0	
2611		Sol (mesure 2)			0,26			0	
2612		Mur (partie basse)	Plâtre ou assimilé	Peinture	0,14			0	
2613		Mur (partie haute)			0,23			0	
2614	B	Mur (partie basse)	Plâtre ou assimilé	Peinture	0,03			0	
2615		Mur (partie haute)			0,04			0	
2616	C	Mur (partie basse)	Plâtre ou assimilé	Peinture	0,21			0	
2617		Mur (partie haute)			0,04			0	
2618	D	Mur (partie basse)	Plâtre ou assimilé	Peinture	0,12			0	
2619		Mur (partie haute)			0,08			0	
2620		Plafond (mesure 1)	Plâtre ou assimilé	Peinture	0,12			0	
2621		Plafond (mesure 2)			0,1			0	
2622		Plinthes (mesure 1)	Bois	Peinture	0,18			0	
2623		Plinthes (mesure 2)			0,2			0	
		Fenêtre intérieure (Non mesurée)	PVC					NM	Absence de revêtement
		Huisserie Fenêtre intérieure (Non mesurée)	PVC					NM	Absence de revêtement
		Fenêtre extérieure (Non mesurée)	PVC					NM	Absence de revêtement
		Huisserie Fenêtre extérieure (Non mesurée)	PVC					NM	Absence de revêtement
2624		Porte (partie basse)	Bois	Peinture	0,16			0	
2625		Porte (partie haute)			0,24			0	
2626		Huisserie Porte (partie basse)	Bois	Peinture	0,15			0	
2627		Huisserie Porte (partie haute)			0,21			0	

Nombre d'unités de diagnostic : 13

3ème étage L319/320 - DOUCHE

N°	Zone	Unité de diagnostic	Substrat	Revêtement apparent	Mesure (mg/cm²)	Incertitude* (+/-mg/cm²)	Etat de conservation	Classement UD	Observation / Travaux
2628		Sol (mesure 1)	Béton	dalles de sol plastiques	0,22			0	
2629		Sol (mesure 2)			0,12			0	
2630	A	Mur (partie basse)	Plâtre ou assimilé	Peinture	0,12			0	
2631		Mur (partie haute)			0,03			0	
2632	B	Mur (partie basse)	Plâtre ou assimilé	Peinture	0,1			0	
2633		Mur (partie haute)			0,04			0	
2634	C	Mur (partie basse)	Plâtre ou assimilé	Peinture	0,11			0	
2635		Mur (partie haute)			0,18			0	
2636	D	Mur (partie basse)	Plâtre ou assimilé	Peinture	0,12			0	
2637		Mur (partie haute)			0,3			0	
2638		Plafond (mesure 1)	Plâtre ou assimilé	Peinture	0,06			0	
2639		Plafond (mesure 2)			0,27			0	
2640		Plinthes (mesure 1)	Bois	Peinture	0,01			0	
2641		Plinthes (mesure 2)			0,15			0	
		Fenêtre intérieure (Non mesurée)	PVC					NM	Absence de revêtement
		Huisserie Fenêtre intérieure (Non mesurée)	PVC					NM	Absence de revêtement
		Fenêtre extérieure (Non mesurée)	PVC					NM	Absence de revêtement
		Huisserie Fenêtre extérieure (Non mesurée)	PVC					NM	Absence de revêtement
2642		Porte (partie basse)	Bois	Peinture	0,05			0	
2643		Porte (partie haute)			0,05			0	
2644		Huisserie Porte (partie basse)	Bois	Peinture	0			0	
2645		Huisserie Porte (partie haute)			0,09			0	

Nombre d'unités de diagnostic : 13

3ème étage L319/320 - WC

N°	Zone	Unité de diagnostic	Substrat	Revêtement apparent	Mesure (mg/cm²)	Incertitude* (+/-mg/cm²)	Etat de conservation	Classement UD	Observation / Travaux
2646		Sol (mesure 1)	Béton	dalles de sol plastiques	0,08			0	
2647		Sol (mesure 2)			0,01			0	
2648	A	Mur (partie basse)	Plâtre ou assimilé	Peinture	0,07			0	

2649		Mur (partie haute)			0,21			0	
2650	B	Mur (partie basse)	Plâtre ou assimilé	Peinture	0,1			0	
2651		Mur (partie haute)			0,28			0	
2652	C	Mur (partie basse)	Plâtre ou assimilé	Peinture	0,2			0	
2653		Mur (partie haute)			0,19			0	
2654	D	Mur (partie basse)	Plâtre ou assimilé	Peinture	0,24			0	
2655		Mur (partie haute)			0,26			0	
2656		Plafond (mesure 1)	Plâtre ou assimilé	Peinture	0,28			0	
2657		Plafond (mesure 2)			0,01			0	
2658		Plinthes (mesure 1)	Bois	Peinture	0,15			0	
2659		Plinthes (mesure 2)			0,12			0	
-		Fenêtre intérieure (Non mesurée)	PVC					NM	Absence de revêtement
-		Huisserie Fenêtre intérieure (Non mesurée)	PVC					NM	Absence de revêtement
-		Fenêtre extérieure (Non mesurée)	PVC					NM	Absence de revêtement
-		Huisserie Fenêtre extérieure (Non mesurée)	PVC					NM	Absence de revêtement
2660		Porte (partie basse)	Bois	Peinture	0,09			0	
2661		Porte (partie haute)			0,1			0	
2662		Huisserie Porte (partie basse)	Bois	Peinture	0,18			0	
2663		Huisserie Porte (partie haute)			0			0	

Nombre d'unités de diagnostic : 13

3ème étage - ESC 1

N°	Zone	Unité de diagnostic	Substrat	Revêtement apparent	Mesure (mg/cm²)	Incertitude* (+/-mg/cm²)	Etat de conservation	Classement UD	Observation / Travaux
2664		Sol (mesure 1)	Béton	dalles de sol plastiques	0,04			0	
2665		Sol (mesure 2)			0,21			0	
2666	A	Mur (partie basse)	Plâtre ou assimilé	Peinture	0,16			0	
2667		Mur (partie haute)			0,23			0	
2668	B	Mur (partie basse)	Plâtre ou assimilé	Peinture	0,28			0	
2669		Mur (partie haute)			0,08			0	
2670	C	Mur (partie basse)	Plâtre ou assimilé	Peinture	0,03			0	
2671		Mur (partie haute)			0,24			0	
2672	D	Mur (partie basse)	Plâtre ou assimilé	Peinture	0,25			0	
2673		Mur (partie haute)			0,01			0	
2674		Plafond (mesure 1)	Plâtre ou assimilé	Peinture	0,14			0	
2675		Plafond (mesure 2)			0,3			0	
2676		Porte (partie basse)	Bois	Peinture	0,28			0	
2677		Porte (partie haute)			0,27			0	
2678		Huisserie Porte (partie basse)	Bois	Peinture	0,21			0	
2679		Huisserie Porte (partie haute)			0,22			0	
2680		Garde-corps (mesure 1)	Métal	Peinture	6,26		Etat d'usage (Traces de chocs)	2	

Nombre d'unités de diagnostic : 9

3ème étage - ESC 2

N°	Zone	Unité de diagnostic	Substrat	Revêtement apparent	Mesure (mg/cm²)	Incertitude* (+/-mg/cm²)	Etat de conservation	Classement UD	Observation / Travaux
2681		Sol (mesure 1)	Béton	dalles de sol plastiques	0			0	
2682		Sol (mesure 2)			0,27			0	
2683	A	Mur (partie basse)	Plâtre ou assimilé	Peinture	0,05			0	
2684		Mur (partie haute)			0,24			0	
2685	B	Mur (partie basse)	Plâtre ou assimilé	Peinture	0,04			0	
2686		Mur (partie haute)			0,15			0	
2687	C	Mur (partie basse)	Plâtre ou assimilé	Peinture	0,22			0	
2688		Mur (partie haute)			0,29			0	
2689	D	Mur (partie basse)	Plâtre ou assimilé	Peinture	0,15			0	
2690		Mur (partie haute)			0,13			0	
2691		Plafond (mesure 1)	Plâtre ou assimilé	Peinture	0,06			0	
2692		Plafond (mesure 2)			0,14			0	
2693		Porte (partie basse)	Bois	Peinture	0,09			0	
2694		Porte (partie haute)			0,12			0	
2695		Huisserie Porte (partie basse)	Bois	Peinture	0,09			0	
2696		Huisserie Porte (partie haute)			0,1			0	
2697		Garde-corps (mesure 1)	Métal	Peinture	6,26		Etat d'usage (Traces de chocs)	2	

Nombre d'unités de diagnostic : 9

3ème étage - LOCAL MENAGE

N°	Zone	Unité de diagnostic	Substrat	Revêtement apparent	Mesure (mg/cm²)	Incertitude* (+/-mg/cm²)	Etat de conservation	Classement UD	Observation / Travaux
2698		Sol (mesure 1)	Béton	dalles de sol plastiques	0,14			0	
2699		Sol (mesure 2)			0,03			0	
2700	A	Mur (partie basse)	Plâtre ou assimilé	Peinture	0,07			0	
2701		Mur (partie haute)			0,29			0	

2702	B	Mur (partie basse)	Plâtre ou assimilé	Peinture	0,2			0	
2703		Mur (partie haute)			0,13			0	
2704	C	Mur (partie basse)	Plâtre ou assimilé	Peinture	0,27			0	
2705		Mur (partie haute)			0,14			0	
2706	D	Mur (partie basse)	Plâtre ou assimilé	Peinture	0,02			0	
2707		Mur (partie haute)			0,11			0	
2708		Plafond (mesure 1)	Plâtre ou assimilé	Peinture	0,13			0	
2709		Plafond (mesure 2)			0,14			0	
2710		Plinthes (mesure 1)	Bois	Peinture	0,01			0	
2711		Plinthes (mesure 2)			0,15			0	
-		Fenêtre intérieure (Non mesurée)	PVC					NM	Absence de revêtement
-		Huisserie Fenêtre intérieure (Non mesurée)	PVC					NM	Absence de revêtement
-		Fenêtre extérieure (Non mesurée)	PVC					NM	Absence de revêtement
-		Huisserie Fenêtre extérieure (Non mesurée)	PVC					NM	Absence de revêtement
2712		Porte (partie basse)	Bois	Peinture	0,06			0	
2713		Porte (partie haute)			0,06			0	
2714		Huisserie Porte (partie basse)	Bois	Peinture	0,3			0	
2715		Huisserie Porte (partie haute)			0,22			0	

Nombre d'unités de diagnostic : 13

3ème étage - DEGAGEMENT

N°	Zone	Unité de diagnostic	Substrat	Revêtement apparent	Mesure (mg/cm²)	Incertitude* (+/-mg/cm²)	Etat de conservation	Classement UD	Observation / Travaux
2716		Sol (mesure 1)	Béton	dalles de sol plastiques	0,16			0	
2717		Sol (mesure 2)			0,28			0	
2718	A	Mur (partie basse)	Plâtre ou assimilé	Peinture	0,09			0	
2719		Mur (partie haute)			0,14			0	
2720	B	Mur (partie basse)	Plâtre ou assimilé	Peinture	0,25			0	
2721		Mur (partie haute)			0,02			0	
2722	C	Mur (partie basse)	Plâtre ou assimilé	Peinture	0,1			0	
2723		Mur (partie haute)			0			0	
2724	D	Mur (partie basse)	Plâtre ou assimilé	Peinture	0			0	
2725		Mur (partie haute)			0,21			0	
2726		Plafond (mesure 1)	Plâtre ou assimilé	Peinture	0,28			0	
2727		Plafond (mesure 2)			0,23			0	
-		Plafond (Non mesurée)	dalles de faux-plafond					NM	Absence de revêtement
2728		Porte (partie basse)	Bois	Peinture	0,27			0	
2729		Porte (partie haute)			0,22			0	
2730		Huisserie Porte (partie basse)	Bois	Peinture	0,1			0	
2731		Huisserie Porte (partie haute)			0,14			0	
-		Fenêtre intérieure (Non mesurée)	PVC					NM	Absence de revêtement
-		Huisserie Fenêtre intérieure (Non mesurée)	PVC					NM	Absence de revêtement
-		Fenêtre extérieure (Non mesurée)	PVC					NM	Absence de revêtement
-		Huisserie Fenêtre extérieure (Non mesurée)	PVC					NM	Absence de revêtement
2732		Plinthes (mesure 1)	Bois	Peinture	0,08			0	
2733		Plinthes (mesure 2)			0,28			0	

Nombre d'unités de diagnostic : 14

2ème étage L221/222 - Studio

N°	Zone	Unité de diagnostic	Substrat	Revêtement apparent	Mesure (mg/cm²)	Incertitude* (+/-mg/cm²)	Etat de conservation	Classement UD	Observation / Travaux
2734		Sol (mesure 1)	Béton	dalles de sol plastiques	0,22			0	
2735		Sol (mesure 2)			0,24			0	
2736	A	Mur (partie basse)	Plâtre ou assimilé	Peinture	0,15			0	
2737		Mur (partie haute)			0,1			0	
2738	B	Mur (partie basse)	Plâtre ou assimilé	Peinture	0,21			0	
2739		Mur (partie haute)			0,18			0	
2740	C	Mur (partie basse)	Plâtre ou assimilé	Peinture	0,07			0	
2741		Mur (partie haute)			0,18			0	
2742	D	Mur (partie basse)	Plâtre ou assimilé	Peinture	0,17			0	
2743		Mur (partie haute)			0,28			0	
2744		Plafond (mesure 1)	Plâtre ou assimilé	Peinture	0,16			0	
2745		Plafond (mesure 2)			0			0	
2746		Plinthes (mesure 1)	Bois	Peinture	0,28			0	
2747		Plinthes (mesure 2)			0,04			0	
-		Fenêtre intérieure (Non mesurée)	PVC					NM	Absence de revêtement
-		Huisserie Fenêtre intérieure (Non mesurée)	PVC					NM	Absence de revêtement

-		Fenêtre extérieure (Non mesurée)	PVC				NM	Absence de revêtement
-		Huisserie Fenêtre extérieure (Non mesurée)	PVC				NM	Absence de revêtement
2748		Porte (partie basse)	Bois	Peinture	0		0	
2749		Porte (partie haute)			0,15		0	
2750		Huisserie Porte (partie basse)	Bois	Peinture	0,02		0	
2751		Huisserie Porte (partie haute)			0,23		0	

Nombre d'unités de diagnostic : 13

2ème étage L221/222 - Dégagement

N°	Zone	Unité de diagnostic	Substrat	Revêtement apparent	Mesure (mg/cm²)	Incertitude* (+/-mg/cm²)	Etat de conservation	Classement UD	Observation / Travaux
2752	A	Sol (mesure 1)	Béton	dalles de sol plastiques	0,05			0	
2753		Sol (mesure 2)			0,19			0	
2754		Mur (partie basse)	Plâtre ou assimilé	Peinture	0,2			0	
2755		Mur (partie haute)			0,28			0	
2756	B	Mur (partie basse)	Plâtre ou assimilé	Peinture	0,15			0	
2757		Mur (partie haute)			0,15			0	
2758	C	Mur (partie basse)	Plâtre ou assimilé	Peinture	0,05			0	
2759		Mur (partie haute)			0,27			0	
2760	D	Mur (partie basse)	Plâtre ou assimilé	Peinture	0,13			0	
2761		Mur (partie haute)			0,17			0	
2762		Plafond (mesure 1)	Plâtre ou assimilé	Peinture	0,27			0	
2763		Plafond (mesure 2)			0,14			0	
2764		Plinthes (mesure 1)	Bois	Peinture	0,16			0	
2765		Plinthes (mesure 2)			0,06			0	
-		Fenêtre intérieure (Non mesurée)	PVC					NM	Absence de revêtement
-		Huisserie Fenêtre intérieure (Non mesurée)	PVC					NM	Absence de revêtement
-		Fenêtre extérieure (Non mesurée)	PVC					NM	Absence de revêtement
-		Huisserie Fenêtre extérieure (Non mesurée)	PVC					NM	Absence de revêtement
2766		Porte (partie basse)	Bois	Peinture	0,07			0	
2767		Porte (partie haute)			0,02			0	
2768		Huisserie Porte (partie basse)	Bois	Peinture	0,02			0	
2769		Huisserie Porte (partie haute)			0,27			0	

Nombre d'unités de diagnostic : 13

2ème étage L221/222 - Douche

N°	Zone	Unité de diagnostic	Substrat	Revêtement apparent	Mesure (mg/cm²)	Incertitude* (+/-mg/cm²)	Etat de conservation	Classement UD	Observation / Travaux
2770	A	Sol (mesure 1)	Béton	dalles de sol plastiques	0,11			0	
2771		Sol (mesure 2)			0,08			0	
2772		Mur (partie basse)	Plâtre ou assimilé	Peinture	0,15			0	
2773		Mur (partie haute)			0,04			0	
2774	B	Mur (partie basse)	Plâtre ou assimilé	Peinture	0,15			0	
2775		Mur (partie haute)			0,25			0	
2776	C	Mur (partie basse)	Plâtre ou assimilé	Peinture	0,02			0	
2777		Mur (partie haute)			0,17			0	
2778	D	Mur (partie basse)	Plâtre ou assimilé	Peinture	0,04			0	
2779		Mur (partie haute)			0,01			0	
2780		Plafond (mesure 1)	Plâtre ou assimilé	Peinture	0,24			0	
2781		Plafond (mesure 2)			0,25			0	
2782		Plinthes (mesure 1)	Bois	Peinture	0,19			0	
2783		Plinthes (mesure 2)			0,23			0	
-		Fenêtre intérieure (Non mesurée)	PVC					NM	Absence de revêtement
-		Huisserie Fenêtre intérieure (Non mesurée)	PVC					NM	Absence de revêtement
-		Fenêtre extérieure (Non mesurée)	PVC					NM	Absence de revêtement
-		Huisserie Fenêtre extérieure (Non mesurée)	PVC					NM	Absence de revêtement
2784		Porte (partie basse)	Bois	Peinture	0,21			0	
2785		Porte (partie haute)			0,17			0	
2786		Huisserie Porte (partie basse)	Bois	Peinture	0,09			0	
2787		Huisserie Porte (partie haute)			0,25			0	

Nombre d'unités de diagnostic : 13

2ème étage L223/224 - Studio

N°	Zone	Unité de diagnostic	Substrat	Revêtement apparent	Mesure (mg/cm²)	Incertitude* (+/-mg/cm²)	Etat de conservation	Classement UD	Observation / Travaux
2788		Sol (mesure 1)	Béton		0,24			0	

2789		Sol (mesure 2)		dalles de sol plastiques	0,23			0	
2790	A	Mur (partie basse)	Plâtre ou assimilé	Peinture	0,24			0	
2791		Mur (partie haute)			0,16			0	
2792	B	Mur (partie basse)	Plâtre ou assimilé	Peinture	0,21			0	
2793		Mur (partie haute)			0,25			0	
2794	C	Mur (partie basse)	Plâtre ou assimilé	Peinture	0,02			0	
2795		Mur (partie haute)			0,19			0	
2796	D	Mur (partie basse)	Plâtre ou assimilé	Peinture	0,03			0	
2797		Mur (partie haute)			0,22			0	
2798		Plafond (mesure 1)	Plâtre ou assimilé	Peinture	0,29			0	
2799		Plafond (mesure 2)			0,21			0	
2800		Plinthes (mesure 1)	Bois	Peinture	0,01			0	
2801		Plinthes (mesure 2)			0,17			0	
-		Fenêtre intérieure (Non mesurée)	PVC					NM	Absence de revêtement
-		Huisserie Fenêtre intérieure (Non mesurée)	PVC					NM	Absence de revêtement
-		Fenêtre extérieure (Non mesurée)	PVC					NM	Absence de revêtement
-		Huisserie Fenêtre extérieure (Non mesurée)	PVC					NM	Absence de revêtement
2802		Porte (partie basse)	Bois	Peinture	0,1			0	
2803		Porte (partie haute)			0,19			0	
2804		Huisserie Porte (partie basse)	Bois	Peinture	0,24			0	
2805		Huisserie Porte (partie haute)			0,12			0	

Nombre d'unités de diagnostic : 13

2ème étage L223/224 - Dégagement

N°	Zone	Unité de diagnostic	Substrat	Revêtement apparent	Mesure (mg/cm²)	Incertitude* (+/-mg/cm²)	Etat de conservation	Classement UD	Observation / Travaux
2806		Sol (mesure 1)	Béton	dalles de sol plastiques	0,12			0	
2807		Sol (mesure 2)			0,15			0	
2808	A	Mur (partie basse)	Plâtre ou assimilé	Peinture	0,1			0	
2809		Mur (partie haute)			0,25			0	
2810	B	Mur (partie basse)	Plâtre ou assimilé	Peinture	0,01			0	
2811		Mur (partie haute)			0,29			0	
2812	C	Mur (partie basse)	Plâtre ou assimilé	Peinture	0,03			0	
2813		Mur (partie haute)			0,11			0	
2814	D	Mur (partie basse)	Plâtre ou assimilé	Peinture	0,17			0	
2815		Mur (partie haute)			0,28			0	
2816		Plafond (mesure 1)	Plâtre ou assimilé	Peinture	0,2			0	
2817		Plafond (mesure 2)			0,25			0	
2818		Plinthes (mesure 1)	Bois	Peinture	0,18			0	
2819		Plinthes (mesure 2)			0,24			0	
-		Fenêtre intérieure (Non mesurée)	PVC					NM	Absence de revêtement
-		Huisserie Fenêtre intérieure (Non mesurée)	PVC					NM	Absence de revêtement
-		Fenêtre extérieure (Non mesurée)	PVC					NM	Absence de revêtement
-		Huisserie Fenêtre extérieure (Non mesurée)	PVC					NM	Absence de revêtement
2820		Porte (partie basse)	Bois	Peinture	0,1			0	
2821		Porte (partie haute)			0,12			0	
2822		Huisserie Porte (partie basse)	Bois	Peinture	0,3			0	
2823		Huisserie Porte (partie haute)			0,21			0	

Nombre d'unités de diagnostic : 13

2ème étage L223/224 - Douche

N°	Zone	Unité de diagnostic	Substrat	Revêtement apparent	Mesure (mg/cm²)	Incertitude* (+/-mg/cm²)	Etat de conservation	Classement UD	Observation / Travaux
2824		Sol (mesure 1)	Béton	dalles de sol plastiques	0,3			0	
2825		Sol (mesure 2)			0,03			0	
2826	A	Mur (partie basse)	Plâtre ou assimilé	Peinture	0,22			0	
2827		Mur (partie haute)			0,08			0	
2828	B	Mur (partie basse)	Plâtre ou assimilé	Peinture	0,11			0	
2829		Mur (partie haute)			0			0	
2830	C	Mur (partie basse)	Plâtre ou assimilé	Peinture	0,26			0	
2831		Mur (partie haute)			0,27			0	
2832	D	Mur (partie basse)	Plâtre ou assimilé	Peinture	0,17			0	
2833		Mur (partie haute)			0,03			0	
2834		Plafond (mesure 1)	Plâtre ou assimilé	Peinture	0,16			0	
2835		Plafond (mesure 2)			0,03			0	
2836		Plinthes (mesure 1)	Bois	Peinture	0,21			0	
2837		Plinthes (mesure 2)			0			0	
-		Fenêtre intérieure (Non mesurée)	PVC					NM	Absence de revêtement

		Huisserie Fenêtre intérieure (Non mesurée)	PVC				NM	Absence de revêtement
		Fenêtre extérieure (Non mesurée)	PVC				NM	Absence de revêtement
		Huisserie Fenêtre extérieure (Non mesurée)	PVC				NM	Absence de revêtement
2838		Porte (partie basse)	Bois	Peinture	0,23		0	
2839		Porte (partie haute)			0,07		0	
2840		Huisserie Porte (partie basse)	Bois	Peinture	0,27		0	
2841		Huisserie Porte (partie haute)			0,12		0	

Nombre d'unités de diagnostic : 13

2ème étage L225/226 - Studio

N°	Zone	Unité de diagnostic	Substrat	Revêtement apparent	Mesure (mg/cm²)	Incertitude* (+/-mg/cm²)	Etat de conservation	Classement UD	Observation / Travaux
2842	A	Sol (mesure 1)	Béton	dalles de sol plastiques	0,21			0	
2843		Sol (mesure 2)			0,26			0	
2844		Mur (partie basse)	Plâtre ou assimilé	Peinture	0,11			0	
2845		Mur (partie haute)			0,19			0	
2846	B	Mur (partie basse)	Plâtre ou assimilé	Peinture	0,14			0	
2847		Mur (partie haute)			0,25			0	
2848	C	Mur (partie basse)	Plâtre ou assimilé	Peinture	0,06			0	
2849		Mur (partie haute)			0,11			0	
2850	D	Mur (partie basse)	Plâtre ou assimilé	Peinture	0,23			0	
2851		Mur (partie haute)			0,21			0	
2852		Plafond (mesure 1)	Plâtre ou assimilé	Peinture	0,22			0	
2853		Plafond (mesure 2)			0,2			0	
2854		Plinthes (mesure 1)	Bois	Peinture	0,2			0	
2855		Plinthes (mesure 2)			0,02			0	
		Fenêtre intérieure (Non mesurée)	PVC					NM	Absence de revêtement
		Huisserie Fenêtre intérieure (Non mesurée)	PVC					NM	Absence de revêtement
		Fenêtre extérieure (Non mesurée)	PVC					NM	Absence de revêtement
		Huisserie Fenêtre extérieure (Non mesurée)	PVC					NM	Absence de revêtement
2856		Porte (partie basse)	Bois	Peinture	0,21			0	
2857		Porte (partie haute)			0,18			0	
2858		Huisserie Porte (partie basse)	Bois	Peinture	0,19			0	
2859		Huisserie Porte (partie haute)			0,06			0	

Nombre d'unités de diagnostic : 13

2ème étage L225/226 - Dégagement

N°	Zone	Unité de diagnostic	Substrat	Revêtement apparent	Mesure (mg/cm²)	Incertitude* (+/-mg/cm²)	Etat de conservation	Classement UD	Observation / Travaux
2860	A	Sol (mesure 1)	Béton	dalles de sol plastiques	0,19			0	
2861		Sol (mesure 2)			0,09			0	
2862		Mur (partie basse)	Plâtre ou assimilé	Peinture	0,24			0	
2863		Mur (partie haute)			0,16			0	
2864	B	Mur (partie basse)	Plâtre ou assimilé	Peinture	0,26			0	
2865		Mur (partie haute)			0,11			0	
2866	C	Mur (partie basse)	Plâtre ou assimilé	Peinture	0,14			0	
2867		Mur (partie haute)			0,09			0	
2868	D	Mur (partie basse)	Plâtre ou assimilé	Peinture	0,08			0	
2869		Mur (partie haute)			0,17			0	
2870		Plafond (mesure 1)	Plâtre ou assimilé	Peinture	0,3			0	
2871		Plafond (mesure 2)			0,01			0	
2872		Plinthes (mesure 1)	Bois	Peinture	0,07			0	
2873		Plinthes (mesure 2)			0,12			0	
		Fenêtre intérieure (Non mesurée)	PVC					NM	Absence de revêtement
		Huisserie Fenêtre intérieure (Non mesurée)	PVC					NM	Absence de revêtement
		Fenêtre extérieure (Non mesurée)	PVC					NM	Absence de revêtement
		Huisserie Fenêtre extérieure (Non mesurée)	PVC					NM	Absence de revêtement
2874		Porte (partie basse)	Bois	Peinture	0,04			0	
2875		Porte (partie haute)			0,03			0	
2876		Huisserie Porte (partie basse)	Bois	Peinture	0,28			0	
2877		Huisserie Porte (partie haute)			0,28			0	

Nombre d'unités de diagnostic : 13

2ème étage L225/226 - Douche

N°	Zone	Unité de diagnostic	Substrat	Revêtement apparent	Mesure (mg/cm²)	Incertitude* (+/-mg/cm²)	Etat de conservation	Classement UD	Observation / Travaux
2878	A	Sol (mesure 1)	Béton	dalles de sol plastiques	0,03			0	
2879		Sol (mesure 2)			0,15			0	
2880		Mur (partie basse)	Plâtre ou assimilé	Peinture	0,15			0	
2881		Mur (partie haute)			0,19			0	
2882	B	Mur (partie basse)	Plâtre ou assimilé	Peinture	0,12			0	
2883		Mur (partie haute)			0,18			0	
2884	C	Mur (partie basse)	Plâtre ou assimilé	Peinture	0,08			0	
2885		Mur (partie haute)			0,06			0	
2886	D	Mur (partie basse)	Plâtre ou assimilé	Peinture	0,25			0	
2887		Mur (partie haute)			0,08			0	
2888		Plafond (mesure 1)	Plâtre ou assimilé	Peinture	0,26			0	
2889		Plafond (mesure 2)			0,21			0	
2890		Plinthes (mesure 1)	Bois	Peinture	0,08			0	
2891		Plinthes (mesure 2)			0,15			0	
-		Fenêtre intérieure (Non mesurée)	PVC					NM	Absence de revêtement
-		Huisserie Fenêtre intérieure (Non mesurée)	PVC					NM	Absence de revêtement
-		Fenêtre extérieure (Non mesurée)	PVC					NM	Absence de revêtement
-		Huisserie Fenêtre extérieure (Non mesurée)	PVC					NM	Absence de revêtement
2892		Porte (partie basse)	Bois	Peinture	0,22			0	
2893		Porte (partie haute)			0,25			0	
2894		Huisserie Porte (partie basse)	Bois	Peinture	0,21			0	
2895		Huisserie Porte (partie haute)			0,13			0	

Nombre d'unités de diagnostic : 13

2ème étage L227/228 - Studio

N°	Zone	Unité de diagnostic	Substrat	Revêtement apparent	Mesure (mg/cm²)	Incertitude* (+/-mg/cm²)	Etat de conservation	Classement UD	Observation / Travaux
2896		Sol (mesure 1)	Béton	dalles de sol plastiques	0,04			0	
2897		Sol (mesure 2)			0,2			0	
2898	A	Mur (partie basse)	Plâtre ou assimilé	Peinture	0,11			0	
2899		Mur (partie haute)			0,28			0	
2900	B	Mur (partie basse)	Plâtre ou assimilé	Peinture	0,16			0	
2901		Mur (partie haute)			0,25			0	
2902	C	Mur (partie basse)	Plâtre ou assimilé	Peinture	0,05			0	
2903		Mur (partie haute)			0,06			0	
2904	D	Mur (partie basse)	Plâtre ou assimilé	Peinture	0,23			0	
2905		Mur (partie haute)			0,06			0	
2906		Plafond (mesure 1)	Plâtre ou assimilé	Peinture	0,07			0	
2907		Plafond (mesure 2)			0,03			0	
2908		Plinthes (mesure 1)	Bois	Peinture	0,06			0	
2909		Plinthes (mesure 2)			0,27			0	
-		Fenêtre intérieure (Non mesurée)	PVC					NM	Absence de revêtement
-		Huisserie Fenêtre intérieure (Non mesurée)	PVC					NM	Absence de revêtement
-		Fenêtre extérieure (Non mesurée)	PVC					NM	Absence de revêtement
-		Huisserie Fenêtre extérieure (Non mesurée)	PVC					NM	Absence de revêtement
2910		Porte (partie basse)	Bois	Peinture	0,1			0	
2911		Porte (partie haute)			0,14			0	
2912		Huisserie Porte (partie basse)	Bois	Peinture	0,23			0	
2913		Huisserie Porte (partie haute)			0,28			0	

Nombre d'unités de diagnostic : 13

2ème étage L227/228 - Dégagement

N°	Zone	Unité de diagnostic	Substrat	Revêtement apparent	Mesure (mg/cm²)	Incertitude* (+/-mg/cm²)	Etat de conservation	Classement UD	Observation / Travaux
2914		Sol (mesure 1)	Béton	dalles de sol plastiques	0,09			0	
2915		Sol (mesure 2)			0,08			0	
2916	A	Mur (partie basse)	Plâtre ou assimilé	Peinture	0,24			0	
2917		Mur (partie haute)			0,14			0	
2918	B	Mur (partie basse)	Plâtre ou assimilé	Peinture	0,15			0	
2919		Mur (partie haute)			0,27			0	
2920	C	Mur (partie basse)	Plâtre ou assimilé	Peinture	0,12			0	
2921		Mur (partie haute)			0,07			0	
2922	D	Mur (partie basse)	Plâtre ou assimilé	Peinture	0,13			0	
2923		Mur (partie haute)			0,21			0	
2924		Plafond (mesure 1)	Plâtre ou assimilé	Peinture	0,15			0	
2925		Plafond (mesure 2)			0,16			0	
2926		Plinthes (mesure 1)	Bois	Peinture	0			0	
2927		Plinthes (mesure 2)			0,21			0	

-		Fenêtre intérieure (Non mesurée)	PVC				NM	Absence de revêtement
-		Huisserie Fenêtre intérieure (Non mesurée)	PVC				NM	Absence de revêtement
-		Fenêtre extérieure (Non mesurée)	PVC				NM	Absence de revêtement
-		Huisserie Fenêtre extérieure (Non mesurée)	PVC				NM	Absence de revêtement
2928		Porte (partie basse)	Bois	Peinture	0,09		0	
2929		Porte (partie haute)			0,14		0	
2930		Huisserie Porte (partie basse)	Bois	Peinture	0,16		0	
2931		Huisserie Porte (partie haute)			0,03		0	

Nombre d'unités de diagnostic : 13

2ème étage L227/228 - Douche

N°	Zone	Unité de diagnostic	Substrat	Revêtement apparent	Mesure (mg/cm²)	Incertitude* (+/-mg/cm²)	Etat de conservation	Classement UD	Observation / Travaux
2932		Sol (mesure 1)	Béton	dalles de sol plastiques	0,25			0	
2933		Sol (mesure 2)			0,03			0	
2934	A	Mur (partie basse)	Plâtre ou assimilé	Peinture	0,03			0	
2935		Mur (partie haute)			0,26			0	
2936	B	Mur (partie basse)	Plâtre ou assimilé	Peinture	0,02			0	
2937		Mur (partie haute)			0,15			0	
2938	C	Mur (partie basse)	Plâtre ou assimilé	Peinture	0,12			0	
2939		Mur (partie haute)			0			0	
2940	D	Mur (partie basse)	Plâtre ou assimilé	Peinture	0,23			0	
2941		Mur (partie haute)			0,13			0	
2942		Plafond (mesure 1)	Plâtre ou assimilé	Peinture	0,18			0	
2943		Plafond (mesure 2)			0,2			0	
2944		Plinthes (mesure 1)	Bois	Peinture	0,23			0	
2945		Plinthes (mesure 2)			0,25			0	
-		Fenêtre intérieure (Non mesurée)	PVC					NM	Absence de revêtement
-		Huisserie Fenêtre intérieure (Non mesurée)	PVC					NM	Absence de revêtement
-		Fenêtre extérieure (Non mesurée)	PVC					NM	Absence de revêtement
-		Huisserie Fenêtre extérieure (Non mesurée)	PVC					NM	Absence de revêtement
2946		Porte (partie basse)	Bois	Peinture	0,08			0	
2947		Porte (partie haute)			0,27			0	
2948		Huisserie Porte (partie basse)	Bois	Peinture	0,11			0	
2949		Huisserie Porte (partie haute)			0,01			0	

Nombre d'unités de diagnostic : 13

2ème étage L229/230 - Studio

N°	Zone	Unité de diagnostic	Substrat	Revêtement apparent	Mesure (mg/cm²)	Incertitude* (+/-mg/cm²)	Etat de conservation	Classement UD	Observation / Travaux
2950		Sol (mesure 1)	Béton	dalles de sol plastiques	0,2			0	
2951		Sol (mesure 2)			0,24			0	
2952	A	Mur (partie basse)	Plâtre ou assimilé	Peinture	0,21			0	
2953		Mur (partie haute)			0,15			0	
2954	B	Mur (partie basse)	Plâtre ou assimilé	Peinture	0,03			0	
2955		Mur (partie haute)			0,18			0	
2956	C	Mur (partie basse)	Plâtre ou assimilé	Peinture	0,23			0	
2957		Mur (partie haute)			0,03			0	
2958	D	Mur (partie basse)	Plâtre ou assimilé	Peinture	0,06			0	
2959		Mur (partie haute)			0,19			0	
2960		Plafond (mesure 1)	Plâtre ou assimilé	Peinture	0,2			0	
2961		Plafond (mesure 2)			0,04			0	
2962		Plinthes (mesure 1)	Bois	Peinture	0,08			0	
2963		Plinthes (mesure 2)			0,24			0	
-		Fenêtre intérieure (Non mesurée)	PVC					NM	Absence de revêtement
-		Huisserie Fenêtre intérieure (Non mesurée)	PVC					NM	Absence de revêtement
-		Fenêtre extérieure (Non mesurée)	PVC					NM	Absence de revêtement
-		Huisserie Fenêtre extérieure (Non mesurée)	PVC					NM	Absence de revêtement
2964		Porte (partie basse)	Bois	Peinture	0,22			0	
2965		Porte (partie haute)			0,03			0	
2966		Huisserie Porte (partie basse)	Bois	Peinture	0,3			0	
2967		Huisserie Porte (partie haute)			0,01			0	

Nombre d'unités de diagnostic : 13

2ème étage L229/230 - Dégagement

N°	Zone	Unité de diagnostic	Substrat	Revêtement apparent	Mesure (mg/cm²)	Incertitude* (+/-mg/cm²)	Etat de conservation	Classement UD	Observation / Travaux
2968	A	Sol (mesure 1)	Béton	dalles de sol plastiques	0,18			0	
2969		Sol (mesure 2)			0,01			0	
2970		Mur (partie basse)	Plâtre ou assimilé	Peinture	0,09			0	
2971		Mur (partie haute)			0,27			0	
2972	B	Mur (partie basse)	Plâtre ou assimilé	Peinture	0,01			0	
2973		Mur (partie haute)			0,3			0	
2974	C	Mur (partie basse)	Plâtre ou assimilé	Peinture	0,15			0	
2975		Mur (partie haute)			0,17			0	
2976	D	Mur (partie basse)	Plâtre ou assimilé	Peinture	0,09			0	
2977		Mur (partie haute)			0,12			0	
2978		Plafond (mesure 1)	Plâtre ou assimilé	Peinture	0,15			0	
2979		Plafond (mesure 2)			0,12			0	
2980		Plinthes (mesure 1)	Bois	Peinture	0,22			0	
2981		Plinthes (mesure 2)			0,11			0	
-		Fenêtre intérieure (Non mesurée)	PVC					NM	Absence de revêtement
-		Huisserie Fenêtre intérieure (Non mesurée)	PVC					NM	Absence de revêtement
-		Fenêtre extérieure (Non mesurée)	PVC					NM	Absence de revêtement
-		Huisserie Fenêtre extérieure (Non mesurée)	PVC					NM	Absence de revêtement
2982		Porte (partie basse)	Bois	Peinture	0,22			0	
2983		Porte (partie haute)			0,08			0	
2984		Huisserie Porte (partie basse)	Bois	Peinture	0,07			0	
2985		Huisserie Porte (partie haute)			0,01			0	

Nombre d'unités de diagnostic : 13

2ème étage L229/230 - Douche

N°	Zone	Unité de diagnostic	Substrat	Revêtement apparent	Mesure (mg/cm²)	Incertitude* (+/-mg/cm²)	Etat de conservation	Classement UD	Observation / Travaux
2986	A	Sol (mesure 1)	Béton	dalles de sol plastiques	0			0	
2987		Sol (mesure 2)			0,07			0	
2988		Mur (partie basse)	Plâtre ou assimilé	Peinture	0,01			0	
2989		Mur (partie haute)			0,19			0	
2990	B	Mur (partie basse)	Plâtre ou assimilé	Peinture	0,25			0	
2991		Mur (partie haute)			0,16			0	
2992	C	Mur (partie basse)	Plâtre ou assimilé	Peinture	0,28			0	
2993		Mur (partie haute)			0,12			0	
2994	D	Mur (partie basse)	Plâtre ou assimilé	Peinture	0,13			0	
2995		Mur (partie haute)			0,21			0	
2996		Plafond (mesure 1)	Plâtre ou assimilé	Peinture	0,09			0	
2997		Plafond (mesure 2)			0,08			0	
2998		Plinthes (mesure 1)	Bois	Peinture	0,2			0	
2999		Plinthes (mesure 2)			0,12			0	
-		Fenêtre intérieure (Non mesurée)	PVC					NM	Absence de revêtement
-		Huisserie Fenêtre intérieure (Non mesurée)	PVC					NM	Absence de revêtement
-		Fenêtre extérieure (Non mesurée)	PVC					NM	Absence de revêtement
-		Huisserie Fenêtre extérieure (Non mesurée)	PVC					NM	Absence de revêtement
3000		Porte (partie basse)	Bois	Peinture	0,28			0	
3001		Porte (partie haute)			0,26			0	
3002		Huisserie Porte (partie basse)	Bois	Peinture	0,07			0	
3003		Huisserie Porte (partie haute)			0,25			0	

Nombre d'unités de diagnostic : 13

2ème étage L231/232 - Studio

N°	Zone	Unité de diagnostic	Substrat	Revêtement apparent	Mesure (mg/cm²)	Incertitude* (+/-mg/cm²)	Etat de conservation	Classement UD	Observation / Travaux
3004	A	Sol (mesure 1)	Béton	dalles de sol plastiques	0,17			0	
3005		Sol (mesure 2)			0,16			0	
3006		Mur (partie basse)	Plâtre ou assimilé	Peinture	0,21			0	
3007		Mur (partie haute)			0,23			0	
3008	B	Mur (partie basse)	Plâtre ou assimilé	Peinture	0,17			0	
3009		Mur (partie haute)			0,2			0	
3010	C	Mur (partie basse)	Plâtre ou assimilé	Peinture	0,12			0	
3011		Mur (partie haute)			0,09			0	
3012	D	Mur (partie basse)	Plâtre ou assimilé	Peinture	0,09			0	
3013		Mur (partie haute)			0,27			0	
3014		Plafond (mesure 1)	Plâtre ou assimilé	Peinture	0,08			0	
3015		Plafond (mesure 2)			0,18			0	
3016		Plinthes (mesure 1)	Bois	Peinture	0,25			0	

3017		Plinthes (mesure 2)			0,02			0	
-		Fenêtre intérieure (Non mesurée)	PVC					NM	Absence de revêtement
-		Huisserie Fenêtre intérieure (Non mesurée)	PVC					NM	Absence de revêtement
-		Fenêtre extérieure (Non mesurée)	PVC					NM	Absence de revêtement
-		Huisserie Fenêtre extérieure (Non mesurée)	PVC					NM	Absence de revêtement
3018		Porte (partie basse)	Bois	Peinture	0,13			0	
3019		Porte (partie haute)			0,22			0	
3020		Huisserie Porte (partie basse)	Bois	Peinture	0,25			0	
3021		Huisserie Porte (partie haute)			0,05			0	

Nombre d'unités de diagnostic : 13

2ème étage L231/232 - Dégagement

N°	Zone	Unité de diagnostic	Substrat	Revêtement apparent	Mesure (mg/cm²)	Incertitude* (+/-mg/cm²)	Etat de conservation	Classement UD	Observation / Travaux
3022	A	Sol (mesure 1)	Béton	dalles de sol plastiques	0			0	
3023		Sol (mesure 2)			0,21			0	
3024		Mur (partie basse)	Plâtre ou assimilé	Peinture	0,22			0	
3025		Mur (partie haute)			0,28			0	
3026	B	Mur (partie basse)	Plâtre ou assimilé	Peinture	0,03			0	
3027		Mur (partie haute)			0,19			0	
3028	C	Mur (partie basse)	Plâtre ou assimilé	Peinture	0,17			0	
3029		Mur (partie haute)			0,16			0	
3030	D	Mur (partie basse)	Plâtre ou assimilé	Peinture	0,26			0	
3031		Mur (partie haute)			0,17			0	
3032		Plafond (mesure 1)	Plâtre ou assimilé	Peinture	0,15			0	
3033		Plafond (mesure 2)			0,18			0	
3034		Plinthes (mesure 1)	Bois	Peinture	0,26			0	
3035		Plinthes (mesure 2)			0,12			0	
-		Fenêtre intérieure (Non mesurée)	PVC					NM	Absence de revêtement
-		Huisserie Fenêtre intérieure (Non mesurée)	PVC					NM	Absence de revêtement
-		Fenêtre extérieure (Non mesurée)	PVC					NM	Absence de revêtement
-		Huisserie Fenêtre extérieure (Non mesurée)	PVC					NM	Absence de revêtement
3036		Porte (partie basse)	Bois	Peinture	0			0	
3037		Porte (partie haute)			0,12			0	
3038		Huisserie Porte (partie basse)	Bois	Peinture	0,1			0	
3039		Huisserie Porte (partie haute)			0,12			0	

Nombre d'unités de diagnostic : 13

2ème étage L231/232 - Douche

N°	Zone	Unité de diagnostic	Substrat	Revêtement apparent	Mesure (mg/cm²)	Incertitude* (+/-mg/cm²)	Etat de conservation	Classement UD	Observation / Travaux
3040	A	Sol (mesure 1)	Béton	dalles de sol plastiques	0,12			0	
3041		Sol (mesure 2)			0,06			0	
3042		Mur (partie basse)	Plâtre ou assimilé	Peinture	0,09			0	
3043		Mur (partie haute)			0,06			0	
3044	B	Mur (partie basse)	Plâtre ou assimilé	Peinture	0,25			0	
3045		Mur (partie haute)			0,14			0	
3046	C	Mur (partie basse)	Plâtre ou assimilé	Peinture	0,05			0	
3047		Mur (partie haute)			0,08			0	
3048	D	Mur (partie basse)	Plâtre ou assimilé	Peinture	0,04			0	
3049		Mur (partie haute)			0,27			0	
3050		Plafond (mesure 1)	Plâtre ou assimilé	Peinture	0,24			0	
3051		Plafond (mesure 2)			0,22			0	
3052		Plinthes (mesure 1)	Bois	Peinture	0,04			0	
3053		Plinthes (mesure 2)			0,04			0	
-		Fenêtre intérieure (Non mesurée)	PVC					NM	Absence de revêtement
-		Huisserie Fenêtre intérieure (Non mesurée)	PVC					NM	Absence de revêtement
-		Fenêtre extérieure (Non mesurée)	PVC					NM	Absence de revêtement
-		Huisserie Fenêtre extérieure (Non mesurée)	PVC					NM	Absence de revêtement
3054		Porte (partie basse)	Bois	Peinture	0,28			0	
3055		Porte (partie haute)			0,12			0	
3056		Huisserie Porte (partie basse)	Bois	Peinture	0,01			0	
3057		Huisserie Porte (partie haute)			0,07			0	

Nombre d'unités de diagnostic : 13

2ème étage L233/234 - Studio

N°	Zone	Unité de diagnostic	Substrat	Revêtement apparent	Mesure (mg/cm²)	Incertitude* (+/-mg/cm²)	Etat de conservation	Classement UD	Observation / Travaux
3058	A	Sol (mesure 1)	Béton	dalles de sol plastiques	0,08			0	
3059		Sol (mesure 2)			0,24			0	
3060		Mur (partie basse)	Plâtre ou assimilé	Peinture	0,03			0	
3061		Mur (partie haute)			0,03			0	
3062	B	Mur (partie basse)	Plâtre ou assimilé	Peinture	0,23			0	
3063		Mur (partie haute)			0,15			0	
3064	C	Mur (partie basse)	Plâtre ou assimilé	Peinture	0,23			0	
3065		Mur (partie haute)			0,27			0	
3066	D	Mur (partie basse)	Plâtre ou assimilé	Peinture	0,23			0	
3067		Mur (partie haute)			0,02			0	
3068		Plafond (mesure 1)	Plâtre ou assimilé	Peinture	0,04			0	
3069		Plafond (mesure 2)			0,24			0	
3070		Plinthes (mesure 1)	Bois	Peinture	0,2			0	
3071		Plinthes (mesure 2)			0,12			0	
-		Fenêtre intérieure (Non mesurée)	PVC					NM	Absence de revêtement
-		Huisserie Fenêtre intérieure (Non mesurée)	PVC					NM	Absence de revêtement
-		Fenêtre extérieure (Non mesurée)	PVC					NM	Absence de revêtement
-		Huisserie Fenêtre extérieure (Non mesurée)	PVC					NM	Absence de revêtement
3072		Porte (partie basse)	Bois	Peinture	0,18			0	
3073		Porte (partie haute)			0,25			0	
3074		Huisserie Porte (partie basse)	Bois	Peinture	0,07			0	
3075		Huisserie Porte (partie haute)			0,04			0	

Nombre d'unités de diagnostic : 13

2ème étage L233/234 - Dégagement

N°	Zone	Unité de diagnostic	Substrat	Revêtement apparent	Mesure (mg/cm²)	Incertitude* (+/-mg/cm²)	Etat de conservation	Classement UD	Observation / Travaux
3076		Sol (mesure 1)	Béton	dalles de sol plastiques	0,03			0	
3077		Sol (mesure 2)			0,14			0	
3078	A	Mur (partie basse)	Plâtre ou assimilé	Peinture	0,03			0	
3079		Mur (partie haute)			0,05			0	
3080	B	Mur (partie basse)	Plâtre ou assimilé	Peinture	0,12			0	
3081		Mur (partie haute)			0,05			0	
3082	C	Mur (partie basse)	Plâtre ou assimilé	Peinture	0,14			0	
3083		Mur (partie haute)			0,19			0	
3084	D	Mur (partie basse)	Plâtre ou assimilé	Peinture	0,12			0	
3085		Mur (partie haute)			0,13			0	
3086		Plafond (mesure 1)	Plâtre ou assimilé	Peinture	0,07			0	
3087		Plafond (mesure 2)			0,19			0	
3088		Plinthes (mesure 1)	Bois	Peinture	0,22			0	
3089		Plinthes (mesure 2)			0,26			0	
-		Fenêtre intérieure (Non mesurée)	PVC					NM	Absence de revêtement
-		Huisserie Fenêtre intérieure (Non mesurée)	PVC					NM	Absence de revêtement
-		Fenêtre extérieure (Non mesurée)	PVC					NM	Absence de revêtement
-		Huisserie Fenêtre extérieure (Non mesurée)	PVC					NM	Absence de revêtement
3090		Porte (partie basse)	Bois	Peinture	0,28			0	
3091		Porte (partie haute)			0,26			0	
3092		Huisserie Porte (partie basse)	Bois	Peinture	0,12			0	
3093		Huisserie Porte (partie haute)			0,11			0	

Nombre d'unités de diagnostic : 13

2ème étage L233/234 - Douche

N°	Zone	Unité de diagnostic	Substrat	Revêtement apparent	Mesure (mg/cm²)	Incertitude* (+/-mg/cm²)	Etat de conservation	Classement UD	Observation / Travaux
3094		Sol (mesure 1)	Béton	dalles de sol plastiques	0,2			0	
3095		Sol (mesure 2)			0,12			0	
3096	A	Mur (partie basse)	Plâtre ou assimilé	Peinture	0,09			0	
3097		Mur (partie haute)			0,05			0	
3098	B	Mur (partie basse)	Plâtre ou assimilé	Peinture	0,12			0	
3099		Mur (partie haute)			0,29			0	
3100	C	Mur (partie basse)	Plâtre ou assimilé	Peinture	0,13			0	
3101		Mur (partie haute)			0,02			0	
3102	D	Mur (partie basse)	Plâtre ou assimilé	Peinture	0,17			0	
3103		Mur (partie haute)			0,17			0	
3104		Plafond (mesure 1)	Plâtre ou assimilé	Peinture	0,19			0	

3105		Plafond (mesure 2)			0,12			0	
3106		Plinthes (mesure 1)	Bois	Peinture	0,07			0	
3107		Plinthes (mesure 2)			0,24			0	
-		Fenêtre intérieure (Non mesurée)	PVC					NM	Absence de revêtement
-		Huisserie Fenêtre intérieure (Non mesurée)	PVC					NM	Absence de revêtement
-		Fenêtre extérieure (Non mesurée)	PVC					NM	Absence de revêtement
-		Huisserie Fenêtre extérieure (Non mesurée)	PVC					NM	Absence de revêtement
3108		Porte (partie basse)	Bois	Peinture	0,11			0	
3109		Porte (partie haute)			0,02			0	
3110		Huisserie Porte (partie basse)	Bois	Peinture	0			0	
3111		Huisserie Porte (partie haute)			0,11			0	

Nombre d'unités de diagnostic : 13

2ème étage L235/236 - Studio

N°	Zone	Unité de diagnostic	Substrat	Revêtement apparent	Mesure (mg/cm²)	Incertitude* (+/-mg/cm²)	Etat de conservation	Classement UD	Observation / Travaux
3112	A	Sol (mesure 1)	Béton	dalles de sol plastiques	0,06			0	
3113		Sol (mesure 2)			0,21			0	
3114		Mur (partie basse)	Plâtre ou assimilé	Peinture	0,19			0	
3115		Mur (partie haute)			0,17			0	
3116	B	Mur (partie basse)	Plâtre ou assimilé	Peinture	0,21			0	
3117		Mur (partie haute)			0,21			0	
3118	C	Mur (partie basse)	Plâtre ou assimilé	Peinture	0,05			0	
3119		Mur (partie haute)			0,08			0	
3120	D	Mur (partie basse)	Plâtre ou assimilé	Peinture	0,08			0	
3121		Mur (partie haute)			0,13			0	
3122		Plafond (mesure 1)	Plâtre ou assimilé	Peinture	0,06			0	
3123		Plafond (mesure 2)			0,12			0	
3124		Plinthes (mesure 1)	Bois	Peinture	0,09			0	
3125		Plinthes (mesure 2)			0,29			0	
-		Fenêtre intérieure (Non mesurée)	PVC					NM	Absence de revêtement
-		Huisserie Fenêtre intérieure (Non mesurée)	PVC					NM	Absence de revêtement
-		Fenêtre extérieure (Non mesurée)	PVC					NM	Absence de revêtement
-		Huisserie Fenêtre extérieure (Non mesurée)	PVC					NM	Absence de revêtement
3126		Porte (partie basse)	Bois	Peinture	0,22			0	
3127		Porte (partie haute)			0,17			0	
3128		Huisserie Porte (partie basse)	Bois	Peinture	0,26			0	
3129		Huisserie Porte (partie haute)			0,21			0	

Nombre d'unités de diagnostic : 13

2ème étage L235/236 - Dégagement

N°	Zone	Unité de diagnostic	Substrat	Revêtement apparent	Mesure (mg/cm²)	Incertitude* (+/-mg/cm²)	Etat de conservation	Classement UD	Observation / Travaux
3130	A	Sol (mesure 1)	Béton	dalles de sol plastiques	0,18			0	
3131		Sol (mesure 2)			0,04			0	
3132		Mur (partie basse)	Plâtre ou assimilé	Peinture	0,29			0	
3133		Mur (partie haute)			0,18			0	
3134	B	Mur (partie basse)	Plâtre ou assimilé	Peinture	0,22			0	
3135		Mur (partie haute)			0,15			0	
3136	C	Mur (partie basse)	Plâtre ou assimilé	Peinture	0,27			0	
3137		Mur (partie haute)			0,21			0	
3138	D	Mur (partie basse)	Plâtre ou assimilé	Peinture	0,04			0	
3139		Mur (partie haute)			0,21			0	
3140		Plafond (mesure 1)	Plâtre ou assimilé	Peinture	0,09			0	
3141		Plafond (mesure 2)			0,18			0	
3142		Plinthes (mesure 1)	Bois	Peinture	0,28			0	
3143		Plinthes (mesure 2)			0,3			0	
-		Fenêtre intérieure (Non mesurée)	PVC					NM	Absence de revêtement
-		Huisserie Fenêtre intérieure (Non mesurée)	PVC					NM	Absence de revêtement
-		Fenêtre extérieure (Non mesurée)	PVC					NM	Absence de revêtement
-		Huisserie Fenêtre extérieure (Non mesurée)	PVC					NM	Absence de revêtement
3144		Porte (partie basse)	Bois	Peinture	0,18			0	
3145		Porte (partie haute)			0,04			0	
3146		Huisserie Porte (partie basse)	Bois	Peinture	0,16			0	

3147		Huisserie Porte (partie haute)			0,14			0	
------	--	--------------------------------	--	--	------	--	--	---	--

Nombre d'unités de diagnostic : 13

2ème étage L235/236 - Douche

N°	Zone	Unité de diagnostic	Substrat	Revêtement apparent	Mesure (mg/cm²)	Incertitude* (+/-mg/cm²)	Etat de conservation	Classement UD	Observation / Travaux
3148		Sol (mesure 1)	Béton	dalles de sol plastiques	0,07			0	
3149		Sol (mesure 2)			0,07			0	
3150	A	Mur (partie basse)	Plâtre ou assimilé	Peinture	0,02			0	
3151		Mur (partie haute)			0,13			0	
3152	B	Mur (partie basse)	Plâtre ou assimilé	Peinture	0,24			0	
3153		Mur (partie haute)			0,29			0	
3154	C	Mur (partie basse)	Plâtre ou assimilé	Peinture	0,11			0	
3155		Mur (partie haute)			0,17			0	
3156	D	Mur (partie basse)	Plâtre ou assimilé	Peinture	0,18			0	
3157		Mur (partie haute)			0,08			0	
3158		Plafond (mesure 1)	Plâtre ou assimilé	Peinture	0,08			0	
3159		Plafond (mesure 2)			0,28			0	
3160		Plinthes (mesure 1)	Bois	Peinture	0,06			0	
3161		Plinthes (mesure 2)			0			0	
-		Fenêtre intérieure (Non mesurée)	PVC					NM	Absence de revêtement
-		Huisserie Fenêtre intérieure (Non mesurée)	PVC					NM	Absence de revêtement
-		Fenêtre extérieure (Non mesurée)	PVC					NM	Absence de revêtement
-		Huisserie Fenêtre extérieure (Non mesurée)	PVC					NM	Absence de revêtement
3162		Porte (partie basse)	Bois	Peinture	0,22			0	
3163		Porte (partie haute)			0,02			0	
3164		Huisserie Porte (partie basse)	Bois	Peinture	0,15			0	
3165		Huisserie Porte (partie haute)			0,27			0	

Nombre d'unités de diagnostic : 13

2ème étage L201 - Studio

N°	Zone	Unité de diagnostic	Substrat	Revêtement apparent	Mesure (mg/cm²)	Incertitude* (+/-mg/cm²)	Etat de conservation	Classement UD	Observation / Travaux
3166		Sol (mesure 1)	Béton	dalles de sol plastiques	0,2			0	
3167		Sol (mesure 2)			0,12			0	
3168	A	Mur (partie basse)	Plâtre ou assimilé	Peinture	0,14			0	
3169		Mur (partie haute)			0,07			0	
3170	B	Mur (partie basse)	Plâtre ou assimilé	Peinture	0,02			0	
3171		Mur (partie haute)			0,19			0	
3172	C	Mur (partie basse)	Plâtre ou assimilé	Peinture	0,18			0	
3173		Mur (partie haute)			0,27			0	
3174	D	Mur (partie basse)	Plâtre ou assimilé	Peinture	0,26			0	
3175		Mur (partie haute)			0,19			0	
3176		Plafond (mesure 1)	Plâtre ou assimilé	Peinture	0,25			0	
3177		Plafond (mesure 2)			0,08			0	
3178		Plinthes (mesure 1)	Bois	Peinture	0,05			0	
3179		Plinthes (mesure 2)			0,24			0	
-		Fenêtre intérieure (Non mesurée)	PVC					NM	Absence de revêtement
-		Huisserie Fenêtre intérieure (Non mesurée)	PVC					NM	Absence de revêtement
-		Fenêtre extérieure (Non mesurée)	PVC					NM	Absence de revêtement
-		Huisserie Fenêtre extérieure (Non mesurée)	PVC					NM	Absence de revêtement
3180		Porte (partie basse)	Bois	Peinture	0			0	
3181		Porte (partie haute)			0,22			0	
3182		Huisserie Porte (partie basse)	Bois	Peinture	0,29			0	
3183		Huisserie Porte (partie haute)			0,11			0	

Nombre d'unités de diagnostic : 13

2ème étage L201 - Douche

N°	Zone	Unité de diagnostic	Substrat	Revêtement apparent	Mesure (mg/cm²)	Incertitude* (+/-mg/cm²)	Etat de conservation	Classement UD	Observation / Travaux
3184		Sol (mesure 1)	Béton	dalles de sol plastiques	0,03			0	
3185		Sol (mesure 2)			0,07			0	
3186	A	Mur (partie basse)	Plâtre ou assimilé	Peinture	0,08			0	
3187		Mur (partie haute)			0,06			0	
3188	B	Mur (partie basse)	Plâtre ou assimilé	Peinture	0,04			0	
3189		Mur (partie haute)			0,24			0	
3190	C	Mur (partie basse)	Plâtre ou assimilé	Peinture	0,13			0	
3191		Mur (partie haute)			0,26			0	
3192	D	Mur (partie basse)	Plâtre ou assimilé	Peinture	0,22			0	

3193		Mur (partie haute)			0,09			0	
3194		Plafond (mesure 1)	Plâtre ou assimilé	Peinture	0,04			0	
3195		Plafond (mesure 2)			0,11			0	
3196		Plinthes (mesure 1)	Bois	Peinture	0,24			0	
3197		Plinthes (mesure 2)			0,04			0	
-		Fenêtre intérieure (Non mesurée)	PVC					NM	Absence de revêtement
-		Huisserie Fenêtre intérieure (Non mesurée)	PVC					NM	Absence de revêtement
-		Fenêtre extérieure (Non mesurée)	PVC					NM	Absence de revêtement
-		Huisserie Fenêtre extérieure (Non mesurée)	PVC					NM	Absence de revêtement
3198		Porte (partie basse)	Bois	Peinture	0,17			0	
3199		Porte (partie haute)			0,02			0	
3200		Huisserie Porte (partie basse)	Bois	Peinture	0,22			0	
3201		Huisserie Porte (partie haute)			0,16			0	

Nombre d'unités de diagnostic : 13

2ème étage L202 - Studio

N°	Zone	Unité de diagnostic	Substrat	Revêtement apparent	Mesure (mg/cm²)	Incertitude* (+/-mg/cm²)	Etat de conservation	Classement UD	Observation / Travaux
3202	A	Sol (mesure 1)	Béton	dalles de sol plastiques	0,29			0	
3203		Sol (mesure 2)			0,24			0	
3204		Mur (partie basse)	Plâtre ou assimilé	Peinture	0,12			0	
3205		Mur (partie haute)			0,13			0	
3206	B	Mur (partie basse)	Plâtre ou assimilé	Peinture	0,23			0	
3207		Mur (partie haute)			0,24			0	
3208	C	Mur (partie basse)	Plâtre ou assimilé	Peinture	0,11			0	
3209		Mur (partie haute)			0,17			0	
3210	D	Mur (partie basse)	Plâtre ou assimilé	Peinture	0,03			0	
3211		Mur (partie haute)			0,21			0	
3212		Plafond (mesure 1)	Plâtre ou assimilé	Peinture	0,24			0	
3213		Plafond (mesure 2)			0,23			0	
3214		Plinthes (mesure 1)	Bois	Peinture	0,09			0	
3215		Plinthes (mesure 2)			0,11			0	
-		Fenêtre intérieure (Non mesurée)	PVC					NM	Absence de revêtement
-		Huisserie Fenêtre intérieure (Non mesurée)	PVC					NM	Absence de revêtement
-		Fenêtre extérieure (Non mesurée)	PVC					NM	Absence de revêtement
-		Huisserie Fenêtre extérieure (Non mesurée)	PVC					NM	Absence de revêtement
3216		Porte (partie basse)	Bois	Peinture	0,28			0	
3217		Porte (partie haute)			0,15			0	
3218		Huisserie Porte (partie basse)	Bois	Peinture	0,27			0	
3219		Huisserie Porte (partie haute)			0,04			0	

Nombre d'unités de diagnostic : 13

2ème étage L202 - Douche

N°	Zone	Unité de diagnostic	Substrat	Revêtement apparent	Mesure (mg/cm²)	Incertitude* (+/-mg/cm²)	Etat de conservation	Classement UD	Observation / Travaux
3220	A	Sol (mesure 1)	Béton	dalles de sol plastiques	0,12			0	
3221		Sol (mesure 2)			0,02			0	
3222		Mur (partie basse)	Plâtre ou assimilé	Peinture	0,11			0	
3223		Mur (partie haute)			0,23			0	
3224	B	Mur (partie basse)	Plâtre ou assimilé	Peinture	0,09			0	
3225		Mur (partie haute)			0,03			0	
3226	C	Mur (partie basse)	Plâtre ou assimilé	Peinture	0,01			0	
3227		Mur (partie haute)			0,09			0	
3228	D	Mur (partie basse)	Plâtre ou assimilé	Peinture	0,03			0	
3229		Mur (partie haute)			0,12			0	
3230		Plafond (mesure 1)	Plâtre ou assimilé	Peinture	0,27			0	
3231		Plafond (mesure 2)			0,09			0	
3232		Plinthes (mesure 1)	Bois	Peinture	0,29			0	
3233		Plinthes (mesure 2)			0,05			0	
-		Fenêtre intérieure (Non mesurée)	PVC					NM	Absence de revêtement
-		Huisserie Fenêtre intérieure (Non mesurée)	PVC					NM	Absence de revêtement
-		Fenêtre extérieure (Non mesurée)	PVC					NM	Absence de revêtement
-		Huisserie Fenêtre extérieure (Non mesurée)	PVC					NM	Absence de revêtement
3234		Porte (partie basse)	Bois	Peinture	0,18			0	
3235		Porte (partie haute)			0,18			0	

3236		Huisserie Porte (partie basse)	Bois	Peinture	0,21			0	
3237		Huisserie Porte (partie haute)			0,21			0	

Nombre d'unités de diagnostic : 13

2ème étage L203/204 - Studio

N°	Zone	Unité de diagnostic	Substrat	Revêtement apparent	Mesure (mg/cm²)	Incertitude* (+/-mg/cm²)	Etat de conservation	Classement UD	Observation / Travaux
3238	A	Sol (mesure 1)	Béton	dalles de sol plastiques	0,21			0	
3239		Sol (mesure 2)			0,22			0	
3240		Mur (partie basse)	Plâtre ou assimilé	Peinture	0,28			0	
3241		Mur (partie haute)			0,03			0	
3242	B	Mur (partie basse)	Plâtre ou assimilé	Peinture	0			0	
3243		Mur (partie haute)			0,26			0	
3244	C	Mur (partie basse)	Plâtre ou assimilé	Peinture	0,11			0	
3245		Mur (partie haute)			0,09			0	
3246	D	Mur (partie basse)	Plâtre ou assimilé	Peinture	0,14			0	
3247		Mur (partie haute)			0,16			0	
3248		Plafond (mesure 1)	Plâtre ou assimilé	Peinture	0,18			0	
3249		Plafond (mesure 2)			0,13			0	
3250		Plinthes (mesure 1)	Bois	Peinture	0,06			0	
3251		Plinthes (mesure 2)			0,02			0	
-		Fenêtre intérieure (Non mesurée)	PVC					NM	Absence de revêtement
-		Huisserie Fenêtre intérieure (Non mesurée)	PVC					NM	Absence de revêtement
-		Fenêtre extérieure (Non mesurée)	PVC					NM	Absence de revêtement
-		Huisserie Fenêtre extérieure (Non mesurée)	PVC					NM	Absence de revêtement
3252		Porte (partie basse)	Bois	Peinture	0			0	
3253		Porte (partie haute)			0,22			0	
3254		Huisserie Porte (partie basse)	Bois	Peinture	0			0	
3255		Huisserie Porte (partie haute)			0,12			0	

Nombre d'unités de diagnostic : 13

2ème étage L203/204 - Dégagement

N°	Zone	Unité de diagnostic	Substrat	Revêtement apparent	Mesure (mg/cm²)	Incertitude* (+/-mg/cm²)	Etat de conservation	Classement UD	Observation / Travaux
3256	A	Sol (mesure 1)	Béton	dalles de sol plastiques	0,17			0	
3257		Sol (mesure 2)			0,11			0	
3258		Mur (partie basse)	Plâtre ou assimilé	Peinture	0,29			0	
3259		Mur (partie haute)			0,06			0	
3260	B	Mur (partie basse)	Plâtre ou assimilé	Peinture	0,19			0	
3261		Mur (partie haute)			0,28			0	
3262	C	Mur (partie basse)	Plâtre ou assimilé	Peinture	0,24			0	
3263		Mur (partie haute)			0,15			0	
3264	D	Mur (partie basse)	Plâtre ou assimilé	Peinture	0,16			0	
3265		Mur (partie haute)			0,3			0	
3266		Plafond (mesure 1)	Plâtre ou assimilé	Peinture	0,04			0	
3267		Plafond (mesure 2)			0,12			0	
3268		Plinthes (mesure 1)	Bois	Peinture	0,1			0	
3269		Plinthes (mesure 2)			0,1			0	
-		Fenêtre intérieure (Non mesurée)	PVC					NM	Absence de revêtement
-		Huisserie Fenêtre intérieure (Non mesurée)	PVC					NM	Absence de revêtement
-		Fenêtre extérieure (Non mesurée)	PVC					NM	Absence de revêtement
-		Huisserie Fenêtre extérieure (Non mesurée)	PVC					NM	Absence de revêtement
3270		Porte (partie basse)	Bois	Peinture	0,13			0	
3271		Porte (partie haute)			0,18			0	
3272		Huisserie Porte (partie basse)	Bois	Peinture	0,06			0	
3273		Huisserie Porte (partie haute)			0,11			0	

Nombre d'unités de diagnostic : 13

2ème étage L203/204 - Douche

N°	Zone	Unité de diagnostic	Substrat	Revêtement apparent	Mesure (mg/cm²)	Incertitude* (+/-mg/cm²)	Etat de conservation	Classement UD	Observation / Travaux
3274		Sol (mesure 1)	Béton	dalles de sol plastiques	0,27			0	
3275		Sol (mesure 2)			0,15			0	
3276	A	Mur (partie basse)	Plâtre ou assimilé	Peinture	0,19			0	
3277		Mur (partie haute)			0,18			0	
3278	B	Mur (partie basse)	Plâtre ou assimilé	Peinture	0,11			0	
3279		Mur (partie haute)			0,13			0	
3280	C	Mur (partie basse)	Plâtre ou assimilé	Peinture	0,05			0	
3281		Mur (partie haute)			0,3			0	

3282	D	Mur (partie basse)	Plâtre ou assimilé	Peinture	0,03			0	
3283		Mur (partie haute)			0,3			0	
3284		Plafond (mesure 1)	Plâtre ou assimilé	Peinture	0,18			0	
3285		Plafond (mesure 2)			0,29			0	
3286		Plinthes (mesure 1)	Bois	Peinture	0,28			0	
3287		Plinthes (mesure 2)			0,09			0	
-		Fenêtre intérieure (Non mesurée)	PVC					NM	Absence de revêtement
-		Huisserie Fenêtre intérieure (Non mesurée)	PVC					NM	Absence de revêtement
-		Fenêtre extérieure (Non mesurée)	PVC					NM	Absence de revêtement
-		Huisserie Fenêtre extérieure (Non mesurée)	PVC					NM	Absence de revêtement
3288		Porte (partie basse)	Bois	Peinture	0,09			0	
3289		Porte (partie haute)			0,04			0	
3290		Huisserie Porte (partie basse)	Bois	Peinture	0,26			0	
3291		Huisserie Porte (partie haute)			0,03			0	

Nombre d'unités de diagnostic : 13

2ème étage L205/206 - Studio

N°	Zone	Unité de diagnostic	Substrat	Revêtement apparent	Mesure (mg/cm²)	Incertitude* (+/-mg/cm²)	Etat de conservation	Classement UD	Observation / Travaux
3292		Sol (mesure 1)	Béton	dalles de sol plastiques	0,27			0	
3293		Sol (mesure 2)			0,07			0	
3294	A	Mur (partie basse)	Plâtre ou assimilé	Peinture	0,21			0	
3295		Mur (partie haute)			0,04			0	
3296	B	Mur (partie basse)	Plâtre ou assimilé	Peinture	0,24			0	
3297		Mur (partie haute)			0,08			0	
3298	C	Mur (partie basse)	Plâtre ou assimilé	Peinture	0,01			0	
3299		Mur (partie haute)			0,17			0	
3300	D	Mur (partie basse)	Plâtre ou assimilé	Peinture	0,27			0	
3301		Mur (partie haute)			0,26			0	
3302		Plafond (mesure 1)	Plâtre ou assimilé	Peinture	0,16			0	
3303		Plafond (mesure 2)			0			0	
3304		Plinthes (mesure 1)	Bois	Peinture	0,24			0	
3305		Plinthes (mesure 2)			0,2			0	
-		Fenêtre intérieure (Non mesurée)	PVC					NM	Absence de revêtement
-		Huisserie Fenêtre intérieure (Non mesurée)	PVC					NM	Absence de revêtement
-		Fenêtre extérieure (Non mesurée)	PVC					NM	Absence de revêtement
-		Huisserie Fenêtre extérieure (Non mesurée)	PVC					NM	Absence de revêtement
3306		Porte (partie basse)	Bois	Peinture	0,23			0	
3307		Porte (partie haute)			0,13			0	
3308		Huisserie Porte (partie basse)	Bois	Peinture	0,05			0	
3309		Huisserie Porte (partie haute)			0,26			0	

Nombre d'unités de diagnostic : 13

2ème étage L205/206 - Dégagement

N°	Zone	Unité de diagnostic	Substrat	Revêtement apparent	Mesure (mg/cm²)	Incertitude* (+/-mg/cm²)	Etat de conservation	Classement UD	Observation / Travaux
3310		Sol (mesure 1)	Béton	dalles de sol plastiques	0,01			0	
3311		Sol (mesure 2)			0,03			0	
3312	A	Mur (partie basse)	Plâtre ou assimilé	Peinture	0,13			0	
3313		Mur (partie haute)			0,08			0	
3314	B	Mur (partie basse)	Plâtre ou assimilé	Peinture	0			0	
3315		Mur (partie haute)			0,27			0	
3316	C	Mur (partie basse)	Plâtre ou assimilé	Peinture	0,05			0	
3317		Mur (partie haute)			0,15			0	
3318	D	Mur (partie basse)	Plâtre ou assimilé	Peinture	0,04			0	
3319		Mur (partie haute)			0,06			0	
3320		Plafond (mesure 1)	Plâtre ou assimilé	Peinture	0,13			0	
3321		Plafond (mesure 2)			0,28			0	
3322		Plinthes (mesure 1)	Bois	Peinture	0,15			0	
3323		Plinthes (mesure 2)			0,12			0	
-		Fenêtre intérieure (Non mesurée)	PVC					NM	Absence de revêtement
-		Huisserie Fenêtre intérieure (Non mesurée)	PVC					NM	Absence de revêtement
-		Fenêtre extérieure (Non mesurée)	PVC					NM	Absence de revêtement
-		Huisserie Fenêtre extérieure (Non mesurée)	PVC					NM	Absence de revêtement
3324		Porte (partie basse)	Bois	Peinture	0,01			0	

3325		Porte (partie haute)			0,02			0	
3326		Huisserie Porte (partie basse)	Bois	Peinture	0,1			0	
3327		Huisserie Porte (partie haute)			0,01			0	

Nombre d'unités de diagnostic : 13

2ème étage L205/206 - Douche

N°	Zone	Unité de diagnostic	Substrat	Revêtement apparent	Mesure (mg/cm²)	Incertitude* (+/-mg/cm²)	Etat de conservation	Classement UD	Observation / Travaux
3328		Sol (mesure 1)	Béton	dalles de sol plastiques	0,02			0	
3329		Sol (mesure 2)			0,16			0	
3330	A	Mur (partie basse)	Plâtre ou assimilé	Peinture	0,29			0	
3331		Mur (partie haute)			0,07			0	
3332	B	Mur (partie basse)	Plâtre ou assimilé	Peinture	0,05			0	
3333		Mur (partie haute)			0,04			0	
3334	C	Mur (partie basse)	Plâtre ou assimilé	Peinture	0,14			0	
3335		Mur (partie haute)			0,05			0	
3336	D	Mur (partie basse)	Plâtre ou assimilé	Peinture	0,11			0	
3337		Mur (partie haute)			0,06			0	
3338		Plafond (mesure 1)	Plâtre ou assimilé	Peinture	0,14			0	
3339		Plafond (mesure 2)			0,22			0	
3340		Plinthes (mesure 1)	Bois	Peinture	0,14			0	
3341		Plinthes (mesure 2)			0,25			0	
-		Fenêtre intérieure (Non mesurée)	PVC					NM	Absence de revêtement
-		Huisserie Fenêtre intérieure (Non mesurée)	PVC					NM	Absence de revêtement
-		Fenêtre extérieure (Non mesurée)	PVC					NM	Absence de revêtement
-		Huisserie Fenêtre extérieure (Non mesurée)	PVC					NM	Absence de revêtement
3342		Porte (partie basse)	Bois	Peinture	0,27			0	
3343		Porte (partie haute)			0,21			0	
3344		Huisserie Porte (partie basse)	Bois	Peinture	0,21			0	
3345		Huisserie Porte (partie haute)			0,17			0	

Nombre d'unités de diagnostic : 13

2ème étage L207/208 - Studio

N°	Zone	Unité de diagnostic	Substrat	Revêtement apparent	Mesure (mg/cm²)	Incertitude* (+/-mg/cm²)	Etat de conservation	Classement UD	Observation / Travaux
3346		Sol (mesure 1)	Béton	dalles de sol plastiques	0,27			0	
3347		Sol (mesure 2)			0,24			0	
3348	A	Mur (partie basse)	Plâtre ou assimilé	Peinture	0,13			0	
3349		Mur (partie haute)			0,24			0	
3350	B	Mur (partie basse)	Plâtre ou assimilé	Peinture	0,23			0	
3351		Mur (partie haute)			0,04			0	
3352	C	Mur (partie basse)	Plâtre ou assimilé	Peinture	0,3			0	
3353		Mur (partie haute)			0,15			0	
3354	D	Mur (partie basse)	Plâtre ou assimilé	Peinture	0,12			0	
3355		Mur (partie haute)			0,18			0	
3356		Plafond (mesure 1)	Plâtre ou assimilé	Peinture	0,14			0	
3357		Plafond (mesure 2)			0,14			0	
3358		Plinthes (mesure 1)	Bois	Peinture	0,28			0	
3359		Plinthes (mesure 2)			0,09			0	
-		Fenêtre intérieure (Non mesurée)	PVC					NM	Absence de revêtement
-		Huisserie Fenêtre intérieure (Non mesurée)	PVC					NM	Absence de revêtement
-		Fenêtre extérieure (Non mesurée)	PVC					NM	Absence de revêtement
-		Huisserie Fenêtre extérieure (Non mesurée)	PVC					NM	Absence de revêtement
3360		Porte (partie basse)	Bois	Peinture	0,16			0	
3361		Porte (partie haute)			0,04			0	
3362		Huisserie Porte (partie basse)	Bois	Peinture	0,04			0	
3363		Huisserie Porte (partie haute)			0,12			0	

Nombre d'unités de diagnostic : 13

2ème étage L207/208 - Dégagement

N°	Zone	Unité de diagnostic	Substrat	Revêtement apparent	Mesure (mg/cm²)	Incertitude* (+/-mg/cm²)	Etat de conservation	Classement UD	Observation / Travaux
3364		Sol (mesure 1)	Béton	dalles de sol plastiques	0,21			0	
3365		Sol (mesure 2)			0,21			0	
3366	A	Mur (partie basse)	Plâtre ou assimilé	Peinture	0,11			0	
3367		Mur (partie haute)			0,03			0	
3368	B	Mur (partie basse)	Plâtre ou assimilé	Peinture	0,19			0	
3369		Mur (partie haute)			0,23			0	
3370	C	Mur (partie basse)	Plâtre ou assimilé	Peinture	0,11			0	

3371		Mur (partie haute)			0,27			0	
3372	D	Mur (partie basse)	Plâtre ou assimilé	Peinture	0			0	
3373		Mur (partie haute)			0,19			0	
3374		Plafond (mesure 1)	Plâtre ou assimilé	Peinture	0,08			0	
3375		Plafond (mesure 2)			0			0	
3376		Plinthes (mesure 1)	Bois	Peinture	0,21			0	
3377		Plinthes (mesure 2)			0,14			0	
-		Fenêtre intérieure (Non mesurée)	PVC					NM	Absence de revêtement
-		Huisserie Fenêtre intérieure (Non mesurée)	PVC					NM	Absence de revêtement
-		Fenêtre extérieure (Non mesurée)	PVC					NM	Absence de revêtement
-		Huisserie Fenêtre extérieure (Non mesurée)	PVC					NM	Absence de revêtement
3378		Porte (partie basse)	Bois	Peinture	0,07			0	
3379		Porte (partie haute)			0,17			0	
3380		Huisserie Porte (partie basse)	Bois	Peinture	0,21			0	
3381		Huisserie Porte (partie haute)			0,1			0	

Nombre d'unités de diagnostic : 13

2ème étage L207/208 - Douche

N°	Zone	Unité de diagnostic	Substrat	Revêtement apparent	Mesure (mg/cm²)	Incertitude* (+/-mg/cm²)	Etat de conservation	Classement UD	Observation / Travaux
3382		Sol (mesure 1)	Béton	dalles de sol plastiques	0,21			0	
3383		Sol (mesure 2)			0,01			0	
3384	A	Mur (partie basse)	Plâtre ou assimilé	Peinture	0,08			0	
3385		Mur (partie haute)			0,23			0	
3386	B	Mur (partie basse)	Plâtre ou assimilé	Peinture	0,1			0	
3387		Mur (partie haute)			0,07			0	
3388	C	Mur (partie basse)	Plâtre ou assimilé	Peinture	0			0	
3389		Mur (partie haute)			0,09			0	
3390	D	Mur (partie basse)	Plâtre ou assimilé	Peinture	0,03			0	
3391		Mur (partie haute)			0,07			0	
3392		Plafond (mesure 1)	Plâtre ou assimilé	Peinture	0,1			0	
3393		Plafond (mesure 2)			0,14			0	
3394		Plinthes (mesure 1)	Bois	Peinture	0,26			0	
3395		Plinthes (mesure 2)			0,02			0	
-		Fenêtre intérieure (Non mesurée)	PVC					NM	Absence de revêtement
-		Huisserie Fenêtre intérieure (Non mesurée)	PVC					NM	Absence de revêtement
-		Fenêtre extérieure (Non mesurée)	PVC					NM	Absence de revêtement
-		Huisserie Fenêtre extérieure (Non mesurée)	PVC					NM	Absence de revêtement
3396		Porte (partie basse)	Bois	Peinture	0,11			0	
3397		Porte (partie haute)			0,13			0	
3398		Huisserie Porte (partie basse)	Bois	Peinture	0			0	
3399		Huisserie Porte (partie haute)			0,22			0	

Nombre d'unités de diagnostic : 13

2ème étage L209/210 - Studio

N°	Zone	Unité de diagnostic	Substrat	Revêtement apparent	Mesure (mg/cm²)	Incertitude* (+/-mg/cm²)	Etat de conservation	Classement UD	Observation / Travaux
3400		Sol (mesure 1)	Béton	dalles de sol plastiques	0,27			0	
3401		Sol (mesure 2)			0,01			0	
3402	A	Mur (partie basse)	Plâtre ou assimilé	Peinture	0,08			0	
3403		Mur (partie haute)			0,25			0	
3404	B	Mur (partie basse)	Plâtre ou assimilé	Peinture	0,09			0	
3405		Mur (partie haute)			0,28			0	
3406	C	Mur (partie basse)	Plâtre ou assimilé	Peinture	0,13			0	
3407		Mur (partie haute)			0,05			0	
3408	D	Mur (partie basse)	Plâtre ou assimilé	Peinture	0,15			0	
3409		Mur (partie haute)			0			0	
3410		Plafond (mesure 1)	Plâtre ou assimilé	Peinture	0,25			0	
3411		Plafond (mesure 2)			0,12			0	
3412		Plinthes (mesure 1)	Bois	Peinture	0,19			0	
3413		Plinthes (mesure 2)			0,2			0	
-		Fenêtre intérieure (Non mesurée)	PVC					NM	Absence de revêtement
-		Huisserie Fenêtre intérieure (Non mesurée)	PVC					NM	Absence de revêtement
-		Fenêtre extérieure (Non mesurée)	PVC					NM	Absence de revêtement
-		Huisserie Fenêtre extérieure (Non mesurée)	PVC					NM	Absence de revêtement

3414		Porte (partie basse)	Bois	Peinture	0,21			0	
3415		Porte (partie haute)			0,05			0	
3416		Huisserie Porte (partie basse)	Bois	Peinture	0,24			0	
3417		Huisserie Porte (partie haute)			0,09			0	

Nombre d'unités de diagnostic : 13

2ème étage L209/210 - Dégagement

N°	Zone	Unité de diagnostic	Substrat	Revêtement apparent	Mesure (mg/cm²)	Incertitude* (+/-mg/cm²)	Etat de conservation	Classement UD	Observation / Travaux
3418	A	Sol (mesure 1)	Béton	dalles de sol plastiques	0,07			0	
3419		Sol (mesure 2)			0,05			0	
3420		Mur (partie basse)	Plâtre ou assimilé	Peinture	0,09			0	
3421		Mur (partie haute)			0,17			0	
3422	B	Mur (partie basse)	Plâtre ou assimilé	Peinture	0,23			0	
3423		Mur (partie haute)			0,04			0	
3424	C	Mur (partie basse)	Plâtre ou assimilé	Peinture	0,04			0	
3425		Mur (partie haute)			0,09			0	
3426	D	Mur (partie basse)	Plâtre ou assimilé	Peinture	0,01			0	
3427		Mur (partie haute)			0,08			0	
3428		Plafond (mesure 1)	Plâtre ou assimilé	Peinture	0,27			0	
3429		Plafond (mesure 2)			0,17			0	
3430		Plinthes (mesure 1)	Bois	Peinture	0,29			0	
3431		Plinthes (mesure 2)			0,11			0	
-		Fenêtre intérieure (Non mesurée)	PVC					NM	Absence de revêtement
-		Huisserie Fenêtre intérieure (Non mesurée)	PVC					NM	Absence de revêtement
-		Fenêtre extérieure (Non mesurée)	PVC					NM	Absence de revêtement
-		Huisserie Fenêtre extérieure (Non mesurée)	PVC					NM	Absence de revêtement
3432		Porte (partie basse)	Bois	Peinture	0,16			0	
3433		Porte (partie haute)			0,12			0	
3434		Huisserie Porte (partie basse)	Bois	Peinture	0,06			0	
3435		Huisserie Porte (partie haute)			0,22			0	

Nombre d'unités de diagnostic : 13

2ème étage L209/210 - Douche

N°	Zone	Unité de diagnostic	Substrat	Revêtement apparent	Mesure (mg/cm²)	Incertitude* (+/-mg/cm²)	Etat de conservation	Classement UD	Observation / Travaux
3436	A	Sol (mesure 1)	Béton	dalles de sol plastiques	0,17			0	
3437		Sol (mesure 2)			0,06			0	
3438		Mur (partie basse)	Plâtre ou assimilé	Peinture	0,02			0	
3439		Mur (partie haute)			0,03			0	
3440	B	Mur (partie basse)	Plâtre ou assimilé	Peinture	0,23			0	
3441		Mur (partie haute)			0,09			0	
3442	C	Mur (partie basse)	Plâtre ou assimilé	Peinture	0			0	
3443		Mur (partie haute)			0,18			0	
3444	D	Mur (partie basse)	Plâtre ou assimilé	Peinture	0,06			0	
3445		Mur (partie haute)			0,15			0	
3446		Plafond (mesure 1)	Plâtre ou assimilé	Peinture	0,24			0	
3447		Plafond (mesure 2)			0,18			0	
3448		Plinthes (mesure 1)	Bois	Peinture	0,05			0	
3449		Plinthes (mesure 2)			0,1			0	
-		Fenêtre intérieure (Non mesurée)	PVC					NM	Absence de revêtement
-		Huisserie Fenêtre intérieure (Non mesurée)	PVC					NM	Absence de revêtement
-		Fenêtre extérieure (Non mesurée)	PVC					NM	Absence de revêtement
-		Huisserie Fenêtre extérieure (Non mesurée)	PVC					NM	Absence de revêtement
3450		Porte (partie basse)	Bois	Peinture	0,1			0	
3451		Porte (partie haute)			0,09			0	
3452		Huisserie Porte (partie basse)	Bois	Peinture	0,25			0	
3453		Huisserie Porte (partie haute)			0,03			0	

Nombre d'unités de diagnostic : 13

2ème étage L211/212 - Studio

N°	Zone	Unité de diagnostic	Substrat	Revêtement apparent	Mesure (mg/cm²)	Incertitude* (+/-mg/cm²)	Etat de conservation	Classement UD	Observation / Travaux
3454	A	Sol (mesure 1)	Béton	dalles de sol plastiques	0,28			0	
3455		Sol (mesure 2)			0,09			0	
3456		Mur (partie basse)	Plâtre ou assimilé	Peinture	0,12			0	
3457		Mur (partie haute)			0,17			0	
3458	B	Mur (partie basse)	Plâtre ou assimilé	Peinture	0,29			0	
3459		Mur (partie haute)			0,27			0	

3460	C	Mur (partie basse)	Plâtre ou assimilé	Peinture	0,06			0	
3461		Mur (partie haute)			0,04			0	
3462	D	Mur (partie basse)	Plâtre ou assimilé	Peinture	0,04			0	
3463		Mur (partie haute)			0,16			0	
3464		Plafond (mesure 1)	Plâtre ou assimilé	Peinture	0,24			0	
3465		Plafond (mesure 2)			0,18			0	
3466		Plinthes (mesure 1)	Bois	Peinture	0,25			0	
3467		Plinthes (mesure 2)			0,02			0	
-		Fenêtre intérieure (Non mesurée)	PVC					NM	Absence de revêtement
-		Huisserie Fenêtre intérieure (Non mesurée)	PVC					NM	Absence de revêtement
-		Fenêtre extérieure (Non mesurée)	PVC					NM	Absence de revêtement
-		Huisserie Fenêtre extérieure (Non mesurée)	PVC					NM	Absence de revêtement
3468		Porte (partie basse)	Bois	Peinture	0,01			0	
3469		Porte (partie haute)			0,12			0	
3470		Huisserie Porte (partie basse)	Bois	Peinture	0,3			0	
3471		Huisserie Porte (partie haute)			0,22			0	

Nombre d'unités de diagnostic : 13

2ème étage L211/212 - Dégagement

N°	Zone	Unité de diagnostic	Substrat	Revêtement apparent	Mesure (mg/cm²)	Incertitude* (+/-mg/cm²)	Etat de conservation	Classement UD	Observation / Travaux
3472		Sol (mesure 1)	Béton	dalles de sol plastiques	0,02			0	
3473		Sol (mesure 2)			0,17			0	
3474	A	Mur (partie basse)	Plâtre ou assimilé	Peinture	0,2			0	
3475		Mur (partie haute)			0,15			0	
3476	B	Mur (partie basse)	Plâtre ou assimilé	Peinture	0,14			0	
3477		Mur (partie haute)			0,23			0	
3478	C	Mur (partie basse)	Plâtre ou assimilé	Peinture	0,14			0	
3479		Mur (partie haute)			0,15			0	
3480	D	Mur (partie basse)	Plâtre ou assimilé	Peinture	0,21			0	
3481		Mur (partie haute)			0,26			0	
3482		Plafond (mesure 1)	Plâtre ou assimilé	Peinture	0,15			0	
3483		Plafond (mesure 2)			0,12			0	
3484		Plinthes (mesure 1)	Bois	Peinture	0,04			0	
3485		Plinthes (mesure 2)			0,24			0	
-		Fenêtre intérieure (Non mesurée)	PVC					NM	Absence de revêtement
-		Huisserie Fenêtre intérieure (Non mesurée)	PVC					NM	Absence de revêtement
-		Fenêtre extérieure (Non mesurée)	PVC					NM	Absence de revêtement
-		Huisserie Fenêtre extérieure (Non mesurée)	PVC					NM	Absence de revêtement
3486		Porte (partie basse)	Bois	Peinture	0,08			0	
3487		Porte (partie haute)			0,11			0	
3488		Huisserie Porte (partie basse)	Bois	Peinture	0,21			0	
3489		Huisserie Porte (partie haute)			0,25			0	

Nombre d'unités de diagnostic : 13

2ème étage L211/212 - Douche

N°	Zone	Unité de diagnostic	Substrat	Revêtement apparent	Mesure (mg/cm²)	Incertitude* (+/-mg/cm²)	Etat de conservation	Classement UD	Observation / Travaux
3490		Sol (mesure 1)	Béton	dalles de sol plastiques	0,18			0	
3491		Sol (mesure 2)			0,24			0	
3492	A	Mur (partie basse)	Plâtre ou assimilé	Peinture	0,14			0	
3493		Mur (partie haute)			0,12			0	
3494	B	Mur (partie basse)	Plâtre ou assimilé	Peinture	0,01			0	
3495		Mur (partie haute)			0,14			0	
3496	C	Mur (partie basse)	Plâtre ou assimilé	Peinture	0,1			0	
3497		Mur (partie haute)			0,04			0	
3498	D	Mur (partie basse)	Plâtre ou assimilé	Peinture	0,22			0	
3499		Mur (partie haute)			0,29			0	
3500		Plafond (mesure 1)	Plâtre ou assimilé	Peinture	0,12			0	
3501		Plafond (mesure 2)			0,22			0	
3502		Plinthes (mesure 1)	Bois	Peinture	0,09			0	
3503		Plinthes (mesure 2)			0			0	
-		Fenêtre intérieure (Non mesurée)	PVC					NM	Absence de revêtement
-		Huisserie Fenêtre intérieure (Non mesurée)	PVC					NM	Absence de revêtement
-		Fenêtre extérieure (Non mesurée)	PVC					NM	Absence de revêtement

		Huisserie Fenêtre extérieure (Non mesurée)	PVC				NM	Absence de revêtement
3504		Porte (partie basse)	Bois	Peinture	0,25		0	
3505		Porte (partie haute)			0,23		0	
3506		Huisserie Porte (partie basse)	Bois	Peinture	0,25		0	
3507		Huisserie Porte (partie haute)			0,12		0	

Nombre d'unités de diagnostic : 13

2ème étage L213/214 - Studio

N°	Zone	Unité de diagnostic	Substrat	Revêtement apparent	Mesure (mg/cm²)	Incertitude* (+/-mg/cm²)	Etat de conservation	Classement UD	Observation / Travaux
3508	A	Sol (mesure 1)	Béton	dalles de sol plastiques	0			0	
3509		Sol (mesure 2)			0,09			0	
3510		Mur (partie basse)	Plâtre ou assimilé	Peinture	0,11			0	
3511		Mur (partie haute)			0,12			0	
3512	B	Mur (partie basse)	Plâtre ou assimilé	Peinture	0,29			0	
3513		Mur (partie haute)			0,12			0	
3514	C	Mur (partie basse)	Plâtre ou assimilé	Peinture	0,21			0	
3515		Mur (partie haute)			0,17			0	
3516	D	Mur (partie basse)	Plâtre ou assimilé	Peinture	0,2			0	
3517		Mur (partie haute)			0,11			0	
3518		Plafond (mesure 1)	Plâtre ou assimilé	Peinture	0,05			0	
3519		Plafond (mesure 2)			0,07			0	
3520		Plinthes (mesure 1)	Bois	Peinture	0,2			0	
3521		Plinthes (mesure 2)			0,15			0	
		Fenêtre intérieure (Non mesurée)	PVC					NM	Absence de revêtement
		Huisserie Fenêtre intérieure (Non mesurée)	PVC					NM	Absence de revêtement
		Fenêtre extérieure (Non mesurée)	PVC					NM	Absence de revêtement
		Huisserie Fenêtre extérieure (Non mesurée)	PVC					NM	Absence de revêtement
3522		Porte (partie basse)	Bois	Peinture	0,05			0	
3523		Porte (partie haute)			0,24			0	
3524		Huisserie Porte (partie basse)	Bois	Peinture	0,09			0	
3525		Huisserie Porte (partie haute)			0,28			0	

Nombre d'unités de diagnostic : 13

2ème étage L213/214 - Dégagement

N°	Zone	Unité de diagnostic	Substrat	Revêtement apparent	Mesure (mg/cm²)	Incertitude* (+/-mg/cm²)	Etat de conservation	Classement UD	Observation / Travaux
3526	A	Sol (mesure 1)	Béton	dalles de sol plastiques	0,29			0	
3527		Sol (mesure 2)			0,11			0	
3528		Mur (partie basse)	Plâtre ou assimilé	Peinture	0,27			0	
3529		Mur (partie haute)			0,21			0	
3530	B	Mur (partie basse)	Plâtre ou assimilé	Peinture	0,19			0	
3531		Mur (partie haute)			0,27			0	
3532	C	Mur (partie basse)	Plâtre ou assimilé	Peinture	0,21			0	
3533		Mur (partie haute)			0			0	
3534	D	Mur (partie basse)	Plâtre ou assimilé	Peinture	0,15			0	
3535		Mur (partie haute)			0,05			0	
3536		Plafond (mesure 1)	Plâtre ou assimilé	Peinture	0,17			0	
3537		Plafond (mesure 2)			0,01			0	
3538		Plinthes (mesure 1)	Bois	Peinture	0,03			0	
3539		Plinthes (mesure 2)			0,11			0	
		Fenêtre intérieure (Non mesurée)	PVC					NM	Absence de revêtement
		Huisserie Fenêtre intérieure (Non mesurée)	PVC					NM	Absence de revêtement
		Fenêtre extérieure (Non mesurée)	PVC					NM	Absence de revêtement
		Huisserie Fenêtre extérieure (Non mesurée)	PVC					NM	Absence de revêtement
3540		Porte (partie basse)	Bois	Peinture	0,08			0	
3541		Porte (partie haute)			0,2			0	
3542		Huisserie Porte (partie basse)	Bois	Peinture	0,16			0	
3543		Huisserie Porte (partie haute)			0,1			0	

Nombre d'unités de diagnostic : 13

2ème étage L213/214 - Douche

N°	Zone	Unité de diagnostic	Substrat	Revêtement apparent	Mesure (mg/cm²)	Incertitude* (+/-mg/cm²)	Etat de conservation	Classement UD	Observation / Travaux
3544	A	Sol (mesure 1)	Béton	dalles de sol plastiques	0,16			0	
3545		Sol (mesure 2)			0,29			0	
3546		Mur (partie basse)	Plâtre ou assimilé	Peinture	0,26			0	

3547		Mur (partie haute)			0,14			0	
3548		Mur (partie basse)			0,07			0	
3549	B	Mur (partie haute)	Plâtre ou assimilé	Peinture	0,27			0	
3550		Mur (partie basse)			0,24			0	
3551	C	Mur (partie haute)	Plâtre ou assimilé	Peinture	0,26			0	
3552		Mur (partie basse)			0,06			0	
3553	D	Mur (partie haute)	Plâtre ou assimilé	Peinture	0,09			0	
3554		Plafond (mesure 1)			0,24			0	
3555		Plafond (mesure 2)	Plâtre ou assimilé	Peinture	0,2			0	
3556		Plinthes (mesure 1)			0,28			0	
3557		Plinthes (mesure 2)	Bois	Peinture	0,16			0	
-		Fenêtre intérieure (Non mesurée)	PVC					NM	Absence de revêtement
-		Huisserie Fenêtre intérieure (Non mesurée)	PVC					NM	Absence de revêtement
-		Fenêtre extérieure (Non mesurée)	PVC					NM	Absence de revêtement
-		Huisserie Fenêtre extérieure (Non mesurée)	PVC					NM	Absence de revêtement
3558		Porte (partie basse)			0,2			0	
3559		Porte (partie haute)	Bois	Peinture	0,06			0	
3560		Huisserie Porte (partie basse)			0,05			0	
3561		Huisserie Porte (partie haute)	Bois	Peinture	0,29			0	

Nombre d'unités de diagnostic : 13

2ème étage L215/216 - Studio

N°	Zone	Unité de diagnostic	Substrat	Revêtement apparent	Mesure (mg/cm²)	Incertitude* (+/-mg/cm²)	Etat de conservation	Classement UD	Observation / Travaux
3562		Sol (mesure 1)			0,17			0	
3563		Sol (mesure 2)	Béton	dalles de sol plastiques	0,24			0	
3564		Mur (partie basse)			0,29			0	
3565	A	Mur (partie haute)	Plâtre ou assimilé	Peinture	0,09			0	
3566		Mur (partie basse)			0,12			0	
3567	B	Mur (partie haute)	Plâtre ou assimilé	Peinture	0,25			0	
3568		Mur (partie basse)			0,26			0	
3569	C	Mur (partie haute)	Plâtre ou assimilé	Peinture	0,09			0	
3570		Mur (partie basse)			0,22			0	
3571	D	Mur (partie haute)	Plâtre ou assimilé	Peinture	0,08			0	
3572		Plafond (mesure 1)			0,06			0	
3573		Plafond (mesure 2)	Plâtre ou assimilé	Peinture	0,06			0	
3574		Plinthes (mesure 1)			0,29			0	
3575		Plinthes (mesure 2)	Bois	Peinture	0,21			0	
-		Fenêtre intérieure (Non mesurée)	PVC					NM	Absence de revêtement
-		Huisserie Fenêtre intérieure (Non mesurée)	PVC					NM	Absence de revêtement
-		Fenêtre extérieure (Non mesurée)	PVC					NM	Absence de revêtement
-		Huisserie Fenêtre extérieure (Non mesurée)	PVC					NM	Absence de revêtement
3576		Porte (partie basse)			0,06			0	
3577		Porte (partie haute)	Bois	Peinture	0,13			0	
3578		Huisserie Porte (partie basse)			0,15			0	
3579		Huisserie Porte (partie haute)	Bois	Peinture	0,12			0	

Nombre d'unités de diagnostic : 13

2ème étage L215/216 - Dégagement

N°	Zone	Unité de diagnostic	Substrat	Revêtement apparent	Mesure (mg/cm²)	Incertitude* (+/-mg/cm²)	Etat de conservation	Classement UD	Observation / Travaux
3580		Sol (mesure 1)			0,07			0	
3581		Sol (mesure 2)	Béton	dalles de sol plastiques	0,06			0	
3582		Mur (partie basse)			0,21			0	
3583	A	Mur (partie haute)	Plâtre ou assimilé	Peinture	0,23			0	
3584		Mur (partie basse)			0,15			0	
3585	B	Mur (partie haute)	Plâtre ou assimilé	Peinture	0,18			0	
3586		Mur (partie basse)			0,21			0	
3587	C	Mur (partie haute)	Plâtre ou assimilé	Peinture	0,18			0	
3588		Mur (partie basse)			0,06			0	
3589	D	Mur (partie haute)	Plâtre ou assimilé	Peinture	0,25			0	
3590		Plafond (mesure 1)			0,24			0	
3591		Plafond (mesure 2)	Plâtre ou assimilé	Peinture	0,27			0	
3592		Plinthes (mesure 1)			0,15			0	
3593		Plinthes (mesure 2)	Bois	Peinture	0,3			0	
-		Fenêtre intérieure (Non mesurée)	PVC					NM	Absence de revêtement
-		Huisserie Fenêtre intérieure (Non mesurée)	PVC					NM	Absence de revêtement

-		Fenêtre extérieure (Non mesurée)	PVC				NM	Absence de revêtement
-		Huisserie Fenêtre extérieure (Non mesurée)	PVC				NM	Absence de revêtement
3594		Porte (partie basse)	Bois	Peinture	0,11		0	
3595		Porte (partie haute)			0,19		0	
3596		Huisserie Porte (partie basse)	Bois	Peinture	0,15		0	
3597		Huisserie Porte (partie haute)			0,03		0	

Nombre d'unités de diagnostic : 13

2ème étage L215/216 - Douche

N°	Zone	Unité de diagnostic	Substrat	Revêtement apparent	Mesure (mg/cm²)	Incertitude* (+/-mg/cm²)	Etat de conservation	Classement UD	Observation / Travaux
3598		Sol (mesure 1)	Béton	dalles de sol plastiques	0,09			0	
3599		Sol (mesure 2)			0			0	
3600	A	Mur (partie basse)	Plâtre ou assimilé	Peinture	0,04			0	
3601		Mur (partie haute)			0,18			0	
3602	B	Mur (partie basse)	Plâtre ou assimilé	Peinture	0,19			0	
3603		Mur (partie haute)			0,27			0	
3604	C	Mur (partie basse)	Plâtre ou assimilé	Peinture	0,15			0	
3605		Mur (partie haute)			0,14			0	
3606	D	Mur (partie basse)	Plâtre ou assimilé	Peinture	0,04			0	
3607		Mur (partie haute)			0,26			0	
3608		Plafond (mesure 1)	Plâtre ou assimilé	Peinture	0,12			0	
3609		Plafond (mesure 2)			0,16			0	
3610		Plinthes (mesure 1)	Bois	Peinture	0,26			0	
3611		Plinthes (mesure 2)			0,13			0	
-		Fenêtre intérieure (Non mesurée)	PVC					NM	Absence de revêtement
-		Huisserie Fenêtre intérieure (Non mesurée)	PVC					NM	Absence de revêtement
-		Fenêtre extérieure (Non mesurée)	PVC					NM	Absence de revêtement
-		Huisserie Fenêtre extérieure (Non mesurée)	PVC					NM	Absence de revêtement
3612		Porte (partie basse)	Bois	Peinture	0,09			0	
3613		Porte (partie haute)			0,21			0	
3614		Huisserie Porte (partie basse)	Bois	Peinture	0,27			0	
3615		Huisserie Porte (partie haute)			0,29			0	

Nombre d'unités de diagnostic : 13

2ème étage L217/218 - Studio

N°	Zone	Unité de diagnostic	Substrat	Revêtement apparent	Mesure (mg/cm²)	Incertitude* (+/-mg/cm²)	Etat de conservation	Classement UD	Observation / Travaux
3616		Sol (mesure 1)	Béton	dalles de sol plastiques	0,01			0	
3617		Sol (mesure 2)			0,04			0	
3618	A	Mur (partie basse)	Plâtre ou assimilé	Peinture	0,18			0	
3619		Mur (partie haute)			0,15			0	
3620	B	Mur (partie basse)	Plâtre ou assimilé	Peinture	0,15			0	
3621		Mur (partie haute)			0,03			0	
3622	C	Mur (partie basse)	Plâtre ou assimilé	Peinture	0,14			0	
3623		Mur (partie haute)			0,24			0	
3624	D	Mur (partie basse)	Plâtre ou assimilé	Peinture	0,01			0	
3625		Mur (partie haute)			0,16			0	
3626		Plafond (mesure 1)	Plâtre ou assimilé	Peinture	0,03			0	
3627		Plafond (mesure 2)			0,09			0	
3628		Plinthes (mesure 1)	Bois	Peinture	0,16			0	
3629		Plinthes (mesure 2)			0,24			0	
-		Fenêtre intérieure (Non mesurée)	PVC					NM	Absence de revêtement
-		Huisserie Fenêtre intérieure (Non mesurée)	PVC					NM	Absence de revêtement
-		Fenêtre extérieure (Non mesurée)	PVC					NM	Absence de revêtement
-		Huisserie Fenêtre extérieure (Non mesurée)	PVC					NM	Absence de revêtement
3630		Porte (partie basse)	Bois	Peinture	0,26			0	
3631		Porte (partie haute)			0,09			0	
3632		Huisserie Porte (partie basse)	Bois	Peinture	0,28			0	
3633		Huisserie Porte (partie haute)			0,04			0	

Nombre d'unités de diagnostic : 13

2ème étage L217/218 - Dégagement

N°	Zone	Unité de diagnostic	Substrat	Revêtement apparent	Mesure (mg/cm²)	Incertitude* (+/-mg/cm²)	Etat de conservation	Classement UD	Observation / Travaux
3634		Sol (mesure 1)	Béton		0,17			0	

3635		Sol (mesure 2)		dalles de sol plastiques	0,03			0	
3636	A	Mur (partie basse)	Plâtre ou assimilé	Peinture	0,01			0	
3637		Mur (partie haute)			0			0	
3638	B	Mur (partie basse)	Plâtre ou assimilé	Peinture	0,02			0	
3639		Mur (partie haute)			0,23			0	
3640	C	Mur (partie basse)	Plâtre ou assimilé	Peinture	0,21			0	
3641		Mur (partie haute)			0,24			0	
3642	D	Mur (partie basse)	Plâtre ou assimilé	Peinture	0,02			0	
3643		Mur (partie haute)			0,18			0	
3644		Plafond (mesure 1)	Plâtre ou assimilé	Peinture	0,02			0	
3645		Plafond (mesure 2)			0,21			0	
3646		Plinthes (mesure 1)	Bois	Peinture	0,06			0	
3647		Plinthes (mesure 2)			0,29			0	
-		Fenêtre intérieure (Non mesurée)	PVC					NM	Absence de revêtement
-		Huisserie Fenêtre intérieure (Non mesurée)	PVC					NM	Absence de revêtement
-		Fenêtre extérieure (Non mesurée)	PVC					NM	Absence de revêtement
-		Huisserie Fenêtre extérieure (Non mesurée)	PVC					NM	Absence de revêtement
3648		Porte (partie basse)	Bois	Peinture	0,27			0	
3649		Porte (partie haute)			0,12			0	
3650		Huisserie Porte (partie basse)	Bois	Peinture	0,15			0	
3651		Huisserie Porte (partie haute)			0,12			0	

Nombre d'unités de diagnostic : 13

2ème étage L217/218 - Douche

N°	Zone	Unité de diagnostic	Substrat	Revêtement apparent	Mesure (mg/cm²)	Incertitude* (+/-mg/cm²)	Etat de conservation	Classement UD	Observation / Travaux
3652		Sol (mesure 1)	Béton	dalles de sol plastiques	0,01			0	
3653		Sol (mesure 2)			0,2			0	
3654	A	Mur (partie basse)	Plâtre ou assimilé	Peinture	0,19			0	
3655		Mur (partie haute)			0,22			0	
3656	B	Mur (partie basse)	Plâtre ou assimilé	Peinture	0,18			0	
3657		Mur (partie haute)			0,1			0	
3658	C	Mur (partie basse)	Plâtre ou assimilé	Peinture	0,08			0	
3659		Mur (partie haute)			0,06			0	
3660	D	Mur (partie basse)	Plâtre ou assimilé	Peinture	0,1			0	
3661		Mur (partie haute)			0,1			0	
3662		Plafond (mesure 1)	Plâtre ou assimilé	Peinture	0,16			0	
3663		Plafond (mesure 2)			0,27			0	
3664		Plinthes (mesure 1)	Bois	Peinture	0,19			0	
3665		Plinthes (mesure 2)			0,24			0	
-		Fenêtre intérieure (Non mesurée)	PVC					NM	Absence de revêtement
-		Huisserie Fenêtre intérieure (Non mesurée)	PVC					NM	Absence de revêtement
-		Fenêtre extérieure (Non mesurée)	PVC					NM	Absence de revêtement
-		Huisserie Fenêtre extérieure (Non mesurée)	PVC					NM	Absence de revêtement
3666		Porte (partie basse)	Bois	Peinture	0,25			0	
3667		Porte (partie haute)			0,24			0	
3668		Huisserie Porte (partie basse)	Bois	Peinture	0,09			0	
3669		Huisserie Porte (partie haute)			0,09			0	

Nombre d'unités de diagnostic : 13

2ème étage L219/220 - Studio

N°	Zone	Unité de diagnostic	Substrat	Revêtement apparent	Mesure (mg/cm²)	Incertitude* (+/-mg/cm²)	Etat de conservation	Classement UD	Observation / Travaux
3670		Sol (mesure 1)	Béton	dalles de sol plastiques	0,29			0	
3671		Sol (mesure 2)			0,21			0	
3672	A	Mur (partie basse)	Plâtre ou assimilé	Peinture	0,07			0	
3673		Mur (partie haute)			0,11			0	
3674	B	Mur (partie basse)	Plâtre ou assimilé	Peinture	0,29			0	
3675		Mur (partie haute)			0,08			0	
3676	C	Mur (partie basse)	Plâtre ou assimilé	Peinture	0,1			0	
3677		Mur (partie haute)			0,3			0	
3678	D	Mur (partie basse)	Plâtre ou assimilé	Peinture	0,03			0	
3679		Mur (partie haute)			0,26			0	
3680		Plafond (mesure 1)	Plâtre ou assimilé	Peinture	0,17			0	
3681		Plafond (mesure 2)			0,02			0	
3682		Plinthes (mesure 1)	Bois	Peinture	0,23			0	
3683		Plinthes (mesure 2)			0,11			0	
-		Fenêtre intérieure (Non mesurée)	PVC					NM	Absence de revêtement

		Huisserie Fenêtre intérieure (Non mesurée)	PVC				NM	Absence de revêtement
		Fenêtre extérieure (Non mesurée)	PVC				NM	Absence de revêtement
		Huisserie Fenêtre extérieure (Non mesurée)	PVC				NM	Absence de revêtement
3684		Porte (partie basse)	Bois	Peinture	0,19		0	
3685		Porte (partie haute)			0,1		0	
3686		Huisserie Porte (partie basse)	Bois	Peinture	0,17		0	
3687		Huisserie Porte (partie haute)			0,19		0	

Nombre d'unités de diagnostic : 13

2ème étage L219/220 - Dégagement

N°	Zone	Unité de diagnostic	Substrat	Revêtement apparent	Mesure (mg/cm²)	Incertitude* (+/-mg/cm²)	Etat de conservation	Classement UD	Observation / Travaux
3688	A	Sol (mesure 1)	Béton	dalles de sol plastiques	0,26			0	
3689		Sol (mesure 2)			0,19			0	
3690		Mur (partie basse)	Plâtre ou assimilé	Peinture	0,28			0	
3691		Mur (partie haute)			0,03			0	
3692	B	Mur (partie basse)	Plâtre ou assimilé	Peinture	0,18			0	
3693		Mur (partie haute)			0,19			0	
3694	C	Mur (partie basse)	Plâtre ou assimilé	Peinture	0,13			0	
3695		Mur (partie haute)			0,25			0	
3696	D	Mur (partie basse)	Plâtre ou assimilé	Peinture	0,06			0	
3697		Mur (partie haute)			0,1			0	
3698		Plafond (mesure 1)	Plâtre ou assimilé	Peinture	0,22			0	
3699		Plafond (mesure 2)			0,2			0	
3700		Plinthes (mesure 1)	Bois	Peinture	0,07			0	
3701		Plinthes (mesure 2)			0,27			0	
		Fenêtre intérieure (Non mesurée)	PVC					NM	Absence de revêtement
		Huisserie Fenêtre intérieure (Non mesurée)	PVC					NM	Absence de revêtement
		Fenêtre extérieure (Non mesurée)	PVC					NM	Absence de revêtement
		Huisserie Fenêtre extérieure (Non mesurée)	PVC					NM	Absence de revêtement
3702		Porte (partie basse)	Bois	Peinture	0,12			0	
3703		Porte (partie haute)			0,15			0	
3704		Huisserie Porte (partie basse)	Bois	Peinture	0,23			0	
3705		Huisserie Porte (partie haute)			0,19			0	

Nombre d'unités de diagnostic : 13

2ème étage L219/220 - Douche

N°	Zone	Unité de diagnostic	Substrat	Revêtement apparent	Mesure (mg/cm²)	Incertitude* (+/-mg/cm²)	Etat de conservation	Classement UD	Observation / Travaux
3706	A	Sol (mesure 1)	Béton	dalles de sol plastiques	0,26			0	
3707		Sol (mesure 2)			0,13			0	
3708		Mur (partie basse)	Plâtre ou assimilé	Peinture	0,27			0	
3709		Mur (partie haute)			0,16			0	
3710	B	Mur (partie basse)	Plâtre ou assimilé	Peinture	0,01			0	
3711		Mur (partie haute)			0,01			0	
3712	C	Mur (partie basse)	Plâtre ou assimilé	Peinture	0,03			0	
3713		Mur (partie haute)			0,18			0	
3714	D	Mur (partie basse)	Plâtre ou assimilé	Peinture	0,21			0	
3715		Mur (partie haute)			0,08			0	
3716		Plafond (mesure 1)	Plâtre ou assimilé	Peinture	0,07			0	
3717		Plafond (mesure 2)			0,16			0	
3718		Plinthes (mesure 1)	Bois	Peinture	0,15			0	
3719		Plinthes (mesure 2)			0,08			0	
		Fenêtre intérieure (Non mesurée)	PVC					NM	Absence de revêtement
		Huisserie Fenêtre intérieure (Non mesurée)	PVC					NM	Absence de revêtement
		Fenêtre extérieure (Non mesurée)	PVC					NM	Absence de revêtement
		Huisserie Fenêtre extérieure (Non mesurée)	PVC					NM	Absence de revêtement
3720		Porte (partie basse)	Bois	Peinture	0,27			0	
3721		Porte (partie haute)			0,13			0	
3722		Huisserie Porte (partie basse)	Bois	Peinture	0,25			0	
3723		Huisserie Porte (partie haute)			0,23			0	

Nombre d'unités de diagnostic : 13

2ème étage - ESC 1

N°	Zone	Unité de diagnostic	Substrat	Revêtement apparent	Mesure (mg/cm²)	Incertitude* (+/-mg/cm²)	Etat de conservation	Classement UD	Observation / Travaux
3724	A	Sol (mesure 1)	Béton	dalles de sol plastiques	0,05			0	
3725		Sol (mesure 2)			0,05			0	
3726		Mur (partie basse)	Plâtre ou assimilé	Peinture	0,18			0	
3727		Mur (partie haute)			0,22			0	
3728	B	Mur (partie basse)	Plâtre ou assimilé	Peinture	0,22			0	
3729		Mur (partie haute)			0,27			0	
3730	C	Mur (partie basse)	Plâtre ou assimilé	Peinture	0,19			0	
3731		Mur (partie haute)			0,26			0	
3732	D	Mur (partie basse)	Plâtre ou assimilé	Peinture	0,15			0	
3733		Mur (partie haute)			0,05			0	
3734		Plafond (mesure 1)	Plâtre ou assimilé	Peinture	0,25			0	
3735		Plafond (mesure 2)			0,07			0	
3736		Porte (partie basse)	Bois	Peinture	0,03			0	
3737		Porte (partie haute)			0,28			0	
3738		Huisserie Porte (partie basse)	Bois	Peinture	0,06			0	
3739		Huisserie Porte (partie haute)			0,01			0	
3740		Garde-corps (mesure 1)	Métal	Peinture	6,26		Etat d'usage (Traces de chocs)	2	

Nombre d'unités de diagnostic : 9

2ème étage - ESC 2

N°	Zone	Unité de diagnostic	Substrat	Revêtement apparent	Mesure (mg/cm²)	Incertitude* (+/-mg/cm²)	Etat de conservation	Classement UD	Observation / Travaux
3741	A	Sol (mesure 1)	Béton	dalles de sol plastiques	0,23			0	
3742		Sol (mesure 2)			0,24			0	
3743		Mur (partie basse)	Plâtre ou assimilé	Peinture	0			0	
3744		Mur (partie haute)			0,05			0	
3745	B	Mur (partie basse)	Plâtre ou assimilé	Peinture	0,02			0	
3746		Mur (partie haute)			0,28			0	
3747	C	Mur (partie basse)	Plâtre ou assimilé	Peinture	0,21			0	
3748		Mur (partie haute)			0,11			0	
3749	D	Mur (partie basse)	Plâtre ou assimilé	Peinture	0,16			0	
3750		Mur (partie haute)			0,18			0	
3751		Plafond (mesure 1)	Plâtre ou assimilé	Peinture	0,29			0	
3752		Plafond (mesure 2)			0,24			0	
3753		Porte (partie basse)	Bois	Peinture	0,08			0	
3754		Porte (partie haute)			0,04			0	
3755		Huisserie Porte (partie basse)	Bois	Peinture	0,06			0	
3756		Huisserie Porte (partie haute)			0,22			0	
3757		Garde-corps (mesure 1)	Métal	Peinture	6,26		Etat d'usage (Traces de chocs)	2	

Nombre d'unités de diagnostic : 9

2ème étage - LOCAL MENAGE

N°	Zone	Unité de diagnostic	Substrat	Revêtement apparent	Mesure (mg/cm²)	Incertitude* (+/-mg/cm²)	Etat de conservation	Classement UD	Observation / Travaux
3758	A	Sol (mesure 1)	Béton	dalles de sol plastiques	0,25			0	
3759		Sol (mesure 2)			0,23			0	
3760		Mur (partie basse)	Plâtre ou assimilé	Peinture	0,24			0	
3761		Mur (partie haute)			0,1			0	
3762	B	Mur (partie basse)	Plâtre ou assimilé	Peinture	0,2			0	
3763		Mur (partie haute)			0,19			0	
3764	C	Mur (partie basse)	Plâtre ou assimilé	Peinture	0,09			0	
3765		Mur (partie haute)			0,01			0	
3766	D	Mur (partie basse)	Plâtre ou assimilé	Peinture	0,17			0	
3767		Mur (partie haute)			0,21			0	
3768		Plafond (mesure 1)	Plâtre ou assimilé	Peinture	0,17			0	
3769		Plafond (mesure 2)			0,26			0	
3770		Plinthes (mesure 1)	Bois	Peinture	0,21			0	
3771		Plinthes (mesure 2)			0,1			0	
-		Fenêtre intérieure (Non mesurée)	PVC					NM	Absence de revêtement
-		Huisserie Fenêtre intérieure (Non mesurée)	PVC					NM	Absence de revêtement
-		Fenêtre extérieure (Non mesurée)	PVC					NM	Absence de revêtement
-		Huisserie Fenêtre extérieure (Non mesurée)	PVC					NM	Absence de revêtement
3772		Porte (partie basse)	Bois	Peinture	0,12			0	
3773		Porte (partie haute)			0,06			0	
3774		Huisserie Porte (partie basse)	Bois	Peinture	0,14			0	
3775		Huisserie Porte (partie haute)			0,09			0	

Nombre d'unités de diagnostic : 13

2ème étage - Dégagement

N°	Zone	Unité de diagnostic	Substrat	Revêtement apparent	Mesure (mg/cm²)	Incertitude* (+/-mg/cm²)	Etat de conservation	Classement UD	Observation / Travaux
3776	A	Sol (mesure 1)	Béton	dalles de sol plastiques	0,01			0	
3777		Sol (mesure 2)			0,28			0	
3778		Mur (partie basse)	Plâtre ou assimilé	Peinture	0,28			0	
3779		Mur (partie haute)			0,08			0	
3780	B	Mur (partie basse)	Plâtre ou assimilé	Peinture	0,27			0	
3781		Mur (partie haute)			0,3			0	
3782	C	Mur (partie basse)	Plâtre ou assimilé	Peinture	0,06			0	
3783		Mur (partie haute)			0,29			0	
3784	D	Mur (partie basse)	Plâtre ou assimilé	Peinture	0,08			0	
3785		Mur (partie haute)			0,14			0	
3786		Plafond (mesure 1)	Plâtre ou assimilé	Peinture	0,07			0	
3787		Plafond (mesure 2)			0,07			0	
-		Plafond (Non mesurée)	dalles de faux-plafond					NM	Absence de revêtement
3788		Porte (partie basse)	Bois	Peinture	0,06			0	
3789		Porte (partie haute)			0,16			0	
3790		Huisserie Porte (partie basse)	Bois	Peinture	0,21			0	
3791		Huisserie Porte (partie haute)			0,01			0	
-		Fenêtre intérieure (Non mesurée)	PVC					NM	Absence de revêtement
-		Huisserie Fenêtre intérieure (Non mesurée)	PVC					NM	Absence de revêtement
-		Fenêtre extérieure (Non mesurée)	PVC					NM	Absence de revêtement
-		Huisserie Fenêtre extérieure (Non mesurée)	PVC					NM	Absence de revêtement
3792		Plinthes (mesure 1)	Bois	Peinture	0,21			0	
3793		Plinthes (mesure 2)			0,06			0	

Nombre d'unités de diagnostic : 14

1er étage L121/122 - Studio

N°	Zone	Unité de diagnostic	Substrat	Revêtement apparent	Mesure (mg/cm²)	Incertitude* (+/-mg/cm²)	Etat de conservation	Classement UD	Observation / Travaux
3794		Sol (mesure 1)	Béton	dalles de sol plastiques	0,19			0	
3795		Sol (mesure 2)			0,07			0	
3796	A	Mur (partie basse)	Plâtre ou assimilé	Peinture	0,25			0	
3797		Mur (partie haute)			0,03			0	
3798	B	Mur (partie basse)	Plâtre ou assimilé	Peinture	0,14			0	
3799		Mur (partie haute)			0,07			0	
3800	C	Mur (partie basse)	Plâtre ou assimilé	Peinture	0,02			0	
3801		Mur (partie haute)			0,07			0	
3802	D	Mur (partie basse)	Plâtre ou assimilé	Peinture	0,23			0	
3803		Mur (partie haute)			0,11			0	
3804		Plafond (mesure 1)	Plâtre ou assimilé	Peinture	0,15			0	
3805		Plafond (mesure 2)			0,13			0	
3806		Plinthes (mesure 1)	Bois	Peinture	0,29			0	
3807		Plinthes (mesure 2)			0,01			0	
-		Fenêtre intérieure (Non mesurée)	PVC					NM	Absence de revêtement
-		Huisserie Fenêtre intérieure (Non mesurée)	PVC					NM	Absence de revêtement
-		Fenêtre extérieure (Non mesurée)	PVC					NM	Absence de revêtement
-		Huisserie Fenêtre extérieure (Non mesurée)	PVC					NM	Absence de revêtement
3808		Porte (partie basse)	Bois	Peinture	0,18			0	
3809		Porte (partie haute)			0,05			0	
3810		Huisserie Porte (partie basse)	Bois	Peinture	0,26			0	
3811		Huisserie Porte (partie haute)			0,24			0	

Nombre d'unités de diagnostic : 13

1er étage L121/122 - Dégagement

N°	Zone	Unité de diagnostic	Substrat	Revêtement apparent	Mesure (mg/cm²)	Incertitude* (+/-mg/cm²)	Etat de conservation	Classement UD	Observation / Travaux
3812		Sol (mesure 1)	Béton	dalles de sol plastiques	0,03			0	
3813		Sol (mesure 2)			0,23			0	
3814	A	Mur (partie basse)	Plâtre ou assimilé	Peinture	0,23			0	
3815		Mur (partie haute)			0,06			0	
3816	B	Mur (partie basse)	Plâtre ou assimilé	Peinture	0,21			0	
3817		Mur (partie haute)			0,15			0	
3818	C	Mur (partie basse)	Plâtre ou assimilé	Peinture	0,22			0	
3819		Mur (partie haute)			0,29			0	
3820	D	Mur (partie basse)	Plâtre ou assimilé	Peinture	0,23			0	
3821		Mur (partie haute)			0,03			0	
3822		Plafond (mesure 1)	Plâtre ou assimilé	Peinture	0,09			0	
3823		Plafond (mesure 2)			0,22			0	

3824		Plinthes (mesure 1)	Bois	Peinture	0,12			0	
3825		Plinthes (mesure 2)			0,26			0	
-		Fenêtre intérieure (Non mesurée)	PVC					NM	Absence de revêtement
-		Huisserie Fenêtre intérieure (Non mesurée)	PVC					NM	Absence de revêtement
-		Fenêtre extérieure (Non mesurée)	PVC					NM	Absence de revêtement
-		Huisserie Fenêtre extérieure (Non mesurée)	PVC					NM	Absence de revêtement
3826		Porte (partie basse)	Bois	Peinture	0,08			0	
3827		Porte (partie haute)			0,16			0	
3828		Huisserie Porte (partie basse)	Bois	Peinture	0,11			0	
3829		Huisserie Porte (partie haute)			0,12			0	

Nombre d'unités de diagnostic : 13

1er étage L121/122 - Douche

N°	Zone	Unité de diagnostic	Substrat	Revêtement apparent	Mesure (mg/cm²)	Incertitude* (+/-mg/cm²)	Etat de conservation	Classement UD	Observation / Travaux
3830		Sol (mesure 1)	Béton	dalles de sol plastiques	0,03			0	
3831		Sol (mesure 2)			0,04			0	
3832	A	Mur (partie basse)	Plâtre ou assimilé	Peinture	0,1			0	
3833		Mur (partie haute)			0,15			0	
3834	B	Mur (partie basse)	Plâtre ou assimilé	Peinture	0,12			0	
3835		Mur (partie haute)			0,09			0	
3836	C	Mur (partie basse)	Plâtre ou assimilé	Peinture	0,01			0	
3837		Mur (partie haute)			0,22			0	
3838	D	Mur (partie basse)	Plâtre ou assimilé	Peinture	0,27			0	
3839		Mur (partie haute)			0,28			0	
3840		Plafond (mesure 1)	Plâtre ou assimilé	Peinture	0,09			0	
3841		Plafond (mesure 2)			0,04			0	
3842		Plinthes (mesure 1)	Bois	Peinture	0,18			0	
3843		Plinthes (mesure 2)			0,15			0	
-		Fenêtre intérieure (Non mesurée)	PVC					NM	Absence de revêtement
-		Huisserie Fenêtre intérieure (Non mesurée)	PVC					NM	Absence de revêtement
-		Fenêtre extérieure (Non mesurée)	PVC					NM	Absence de revêtement
-		Huisserie Fenêtre extérieure (Non mesurée)	PVC					NM	Absence de revêtement
3844		Porte (partie basse)	Bois	Peinture	0,2			0	
3845		Porte (partie haute)			0,13			0	
3846		Huisserie Porte (partie basse)	Bois	Peinture	0,29			0	
3847		Huisserie Porte (partie haute)			0,11			0	

Nombre d'unités de diagnostic : 13

1er étage L123/124 - Studio

N°	Zone	Unité de diagnostic	Substrat	Revêtement apparent	Mesure (mg/cm²)	Incertitude* (+/-mg/cm²)	Etat de conservation	Classement UD	Observation / Travaux
3848		Sol (mesure 1)	Béton	dalles de sol plastiques	0,29			0	
3849		Sol (mesure 2)			0,24			0	
3850	A	Mur (partie basse)	Plâtre ou assimilé	Peinture	0,11			0	
3851		Mur (partie haute)			0,18			0	
3852	B	Mur (partie basse)	Plâtre ou assimilé	Peinture	0,01			0	
3853		Mur (partie haute)			0,11			0	
3854	C	Mur (partie basse)	Plâtre ou assimilé	Peinture	0,06			0	
3855		Mur (partie haute)			0,27			0	
3856	D	Mur (partie basse)	Plâtre ou assimilé	Peinture	0,28			0	
3857		Mur (partie haute)			0,12			0	
3858		Plafond (mesure 1)	Plâtre ou assimilé	Peinture	0,17			0	
3859		Plafond (mesure 2)			0,24			0	
3860		Plinthes (mesure 1)	Bois	Peinture	0,23			0	
3861		Plinthes (mesure 2)			0,22			0	
-		Fenêtre intérieure (Non mesurée)	PVC					NM	Absence de revêtement
-		Huisserie Fenêtre intérieure (Non mesurée)	PVC					NM	Absence de revêtement
-		Fenêtre extérieure (Non mesurée)	PVC					NM	Absence de revêtement
-		Huisserie Fenêtre extérieure (Non mesurée)	PVC					NM	Absence de revêtement
3862		Porte (partie basse)	Bois	Peinture	0,04			0	
3863		Porte (partie haute)			0,08			0	
3864		Huisserie Porte (partie basse)	Bois	Peinture	0,18			0	

3865		Huisserie Porte (partie haute)			0,02			0	
Nombre d'unités de diagnostic : 13									

1er étage L123/124 - Dégagement

N°	Zone	Unité de diagnostic	Substrat	Revêtement apparent	Mesure (mg/cm²)	Incertitude* (+/-mg/cm²)	Etat de conservation	Classement UD	Observation / Travaux
3866	A	Sol (mesure 1)	Béton	dalles de sol plastiques	0,1			0	
3867		Sol (mesure 2)			0,06			0	
3868		Mur (partie basse)			0,09			0	
3869		Mur (partie haute)			0			0	
3870	B	Mur (partie basse)	Plâtre ou assimilé	Peinture	0,24			0	
3871		Mur (partie haute)			0,26			0	
3872	C	Mur (partie basse)	Plâtre ou assimilé	Peinture	0,17			0	
3873		Mur (partie haute)			0,12			0	
3874	D	Mur (partie basse)	Plâtre ou assimilé	Peinture	0,23			0	
3875		Mur (partie haute)			0,2			0	
3876		Plafond (mesure 1)	Plâtre ou assimilé	Peinture	0,01			0	
3877		Plafond (mesure 2)			0,11			0	
3878		Plinthes (mesure 1)	Bois	Peinture	0,11			0	
3879		Plinthes (mesure 2)			0,22			0	
-		Fenêtre intérieure (Non mesurée)	PVC					NM	Absence de revêtement
-		Huisserie Fenêtre intérieure (Non mesurée)	PVC					NM	Absence de revêtement
-		Fenêtre extérieure (Non mesurée)	PVC					NM	Absence de revêtement
-		Huisserie Fenêtre extérieure (Non mesurée)	PVC					NM	Absence de revêtement
3880		Porte (partie basse)	Bois	Peinture	0,08			0	
3881		Porte (partie haute)			0,25			0	
3882		Huisserie Porte (partie basse)	Bois	Peinture	0,16			0	
3883		Huisserie Porte (partie haute)			0,24			0	

Nombre d'unités de diagnostic : 13

1er étage L123/124 - Douche

N°	Zone	Unité de diagnostic	Substrat	Revêtement apparent	Mesure (mg/cm²)	Incertitude* (+/-mg/cm²)	Etat de conservation	Classement UD	Observation / Travaux
3884		Sol (mesure 1)	Béton	dalles de sol plastiques	0,09			0	
3885		Sol (mesure 2)			0,19			0	
3886	A	Mur (partie basse)	Plâtre ou assimilé	Peinture	0,03			0	
3887		Mur (partie haute)			0,24			0	
3888	B	Mur (partie basse)	Plâtre ou assimilé	Peinture	0,06			0	
3889		Mur (partie haute)			0,2			0	
3890	C	Mur (partie basse)	Plâtre ou assimilé	Peinture	0,22			0	
3891		Mur (partie haute)			0,3			0	
3892	D	Mur (partie basse)	Plâtre ou assimilé	Peinture	0,17			0	
3893		Mur (partie haute)			0,16			0	
3894		Plafond (mesure 1)	Plâtre ou assimilé	Peinture	0,06			0	
3895		Plafond (mesure 2)			0,2			0	
3896		Plinthes (mesure 1)	Bois	Peinture	0,07			0	
3897		Plinthes (mesure 2)			0,1			0	
-		Fenêtre intérieure (Non mesurée)	PVC					NM	Absence de revêtement
-		Huisserie Fenêtre intérieure (Non mesurée)	PVC					NM	Absence de revêtement
-		Fenêtre extérieure (Non mesurée)	PVC					NM	Absence de revêtement
-		Huisserie Fenêtre extérieure (Non mesurée)	PVC					NM	Absence de revêtement
3898		Porte (partie basse)	Bois	Peinture	0,13			0	
3899		Porte (partie haute)			0,11			0	
3900		Huisserie Porte (partie basse)	Bois	Peinture	0,26			0	
3901		Huisserie Porte (partie haute)			0,16			0	

Nombre d'unités de diagnostic : 13

1er étage L125/126 - Studio

N°	Zone	Unité de diagnostic	Substrat	Revêtement apparent	Mesure (mg/cm²)	Incertitude* (+/-mg/cm²)	Etat de conservation	Classement UD	Observation / Travaux
3902		Sol (mesure 1)	Béton	dalles de sol plastiques	0,13			0	
3903		Sol (mesure 2)			0,15			0	
3904	A	Mur (partie basse)	Plâtre ou assimilé	Peinture	0,26			0	
3905		Mur (partie haute)			0,29			0	
3906	B	Mur (partie basse)	Plâtre ou assimilé	Peinture	0,12			0	
3907		Mur (partie haute)			0,09			0	
3908	C	Mur (partie basse)	Plâtre ou assimilé	Peinture	0,17			0	
3909		Mur (partie haute)			0,06			0	
3910	D	Mur (partie basse)	Plâtre ou assimilé	Peinture	0,16			0	

3911		Mur (partie haute)			0,27			0	
3912		Plafond (mesure 1)	Plâtre ou assimilé	Peinture	0,04			0	
3913		Plafond (mesure 2)			0,18			0	
3914		Plinthes (mesure 1)	Bois	Peinture	0,27			0	
3915		Plinthes (mesure 2)			0,25			0	
-		Fenêtre intérieure (Non mesurée)	PVC					NM	Absence de revêtement
-		Huisserie Fenêtre intérieure (Non mesurée)	PVC					NM	Absence de revêtement
-		Fenêtre extérieure (Non mesurée)	PVC					NM	Absence de revêtement
-		Huisserie Fenêtre extérieure (Non mesurée)	PVC					NM	Absence de revêtement
3916		Porte (partie basse)	Bois	Peinture	0,21			0	
3917		Porte (partie haute)			0,22			0	
3918		Huisserie Porte (partie basse)	Bois	Peinture	0,09			0	
3919		Huisserie Porte (partie haute)			0,22			0	

Nombre d'unités de diagnostic : 13

1er étage L125/126 - Dégagement

N°	Zone	Unité de diagnostic	Substrat	Revêtement apparent	Mesure (mg/cm²)	Incertitude* (+/-mg/cm²)	Etat de conservation	Classement UD	Observation / Travaux
3920		Sol (mesure 1)	Béton	dalles de sol plastiques	0,23			0	
3921		Sol (mesure 2)			0,07			0	
3922	A	Mur (partie basse)	Plâtre ou assimilé	Peinture	0,11			0	
3923		Mur (partie haute)			0,27			0	
3924	B	Mur (partie basse)	Plâtre ou assimilé	Peinture	0,25			0	
3925		Mur (partie haute)			0,25			0	
3926	C	Mur (partie basse)	Plâtre ou assimilé	Peinture	0,26			0	
3927		Mur (partie haute)			0,18			0	
3928	D	Mur (partie basse)	Plâtre ou assimilé	Peinture	0,23			0	
3929		Mur (partie haute)			0,27			0	
3930		Plafond (mesure 1)	Plâtre ou assimilé	Peinture	0,04			0	
3931		Plafond (mesure 2)			0,21			0	
3932		Plinthes (mesure 1)	Bois	Peinture	0,27			0	
3933		Plinthes (mesure 2)			0,15			0	
-		Fenêtre intérieure (Non mesurée)	PVC					NM	Absence de revêtement
-		Huisserie Fenêtre intérieure (Non mesurée)	PVC					NM	Absence de revêtement
-		Fenêtre extérieure (Non mesurée)	PVC					NM	Absence de revêtement
-		Huisserie Fenêtre extérieure (Non mesurée)	PVC					NM	Absence de revêtement
3934		Porte (partie basse)	Bois	Peinture	0,18			0	
3935		Porte (partie haute)			0,12			0	
3936		Huisserie Porte (partie basse)	Bois	Peinture	0,12			0	
3937		Huisserie Porte (partie haute)			0,15			0	

Nombre d'unités de diagnostic : 13

1er étage L125/126 - Douche

N°	Zone	Unité de diagnostic	Substrat	Revêtement apparent	Mesure (mg/cm²)	Incertitude* (+/-mg/cm²)	Etat de conservation	Classement UD	Observation / Travaux
3938		Sol (mesure 1)	Béton	dalles de sol plastiques	0,18			0	
3939		Sol (mesure 2)			0,15			0	
3940	A	Mur (partie basse)	Plâtre ou assimilé	Peinture	0,04			0	
3941		Mur (partie haute)			0,22			0	
3942	B	Mur (partie basse)	Plâtre ou assimilé	Peinture	0,22			0	
3943		Mur (partie haute)			0,16			0	
3944	C	Mur (partie basse)	Plâtre ou assimilé	Peinture	0,12			0	
3945		Mur (partie haute)			0,27			0	
3946	D	Mur (partie basse)	Plâtre ou assimilé	Peinture	0,03			0	
3947		Mur (partie haute)			0			0	
3948		Plafond (mesure 1)	Plâtre ou assimilé	Peinture	0,05			0	
3949		Plafond (mesure 2)			0,13			0	
3950		Plinthes (mesure 1)	Bois	Peinture	0,1			0	
3951		Plinthes (mesure 2)			0,22			0	
-		Fenêtre intérieure (Non mesurée)	PVC					NM	Absence de revêtement
-		Huisserie Fenêtre intérieure (Non mesurée)	PVC					NM	Absence de revêtement
-		Fenêtre extérieure (Non mesurée)	PVC					NM	Absence de revêtement
-		Huisserie Fenêtre extérieure (Non mesurée)	PVC					NM	Absence de revêtement
3952		Porte (partie basse)	Bois	Peinture	0,28			0	
3953		Porte (partie haute)			0,24			0	

3954		Huisserie Porte (partie basse)	Bois	Peinture	0,17			0	
3955		Huisserie Porte (partie haute)			0,24			0	

Nombre d'unités de diagnostic : 13

1er étage L127/128 - Studio

N°	Zone	Unité de diagnostic	Substrat	Revêtement apparent	Mesure (mg/cm²)	Incertitude* (+/-mg/cm²)	Etat de conservation	Classement UD	Observation / Travaux
3956	A	Sol (mesure 1)	Béton	dalles de sol plastiques	0,04			0	
3957		Sol (mesure 2)			0,03			0	
3958		Mur (partie basse)	Plâtre ou assimilé	Peinture	0,23			0	
3959		Mur (partie haute)			0,15			0	
3960	B	Mur (partie basse)	Plâtre ou assimilé	Peinture	0,01			0	
3961		Mur (partie haute)			0,05			0	
3962	C	Mur (partie basse)	Plâtre ou assimilé	Peinture	0,24			0	
3963		Mur (partie haute)			0,1			0	
3964	D	Mur (partie basse)	Plâtre ou assimilé	Peinture	0,13			0	
3965		Mur (partie haute)			0,02			0	
3966		Plafond (mesure 1)	Plâtre ou assimilé	Peinture	0,28			0	
3967		Plafond (mesure 2)			0,28			0	
3968		Plinthes (mesure 1)	Bois	Peinture	0,11			0	
3969		Plinthes (mesure 2)			0,27			0	
-		Fenêtre intérieure (Non mesurée)	PVC					NM	Absence de revêtement
-		Huisserie Fenêtre intérieure (Non mesurée)	PVC					NM	Absence de revêtement
-		Fenêtre extérieure (Non mesurée)	PVC					NM	Absence de revêtement
-		Huisserie Fenêtre extérieure (Non mesurée)	PVC					NM	Absence de revêtement
3970		Porte (partie basse)	Bois	Peinture	0,28			0	
3971		Porte (partie haute)			0,07			0	
3972		Huisserie Porte (partie basse)	Bois	Peinture	0,12			0	
3973		Huisserie Porte (partie haute)			0			0	

Nombre d'unités de diagnostic : 13

1er étage L127/128 - Dégagement

N°	Zone	Unité de diagnostic	Substrat	Revêtement apparent	Mesure (mg/cm²)	Incertitude* (+/-mg/cm²)	Etat de conservation	Classement UD	Observation / Travaux
3974	A	Sol (mesure 1)	Béton	dalles de sol plastiques	0,11			0	
3975		Sol (mesure 2)			0,22			0	
3976		Mur (partie basse)	Plâtre ou assimilé	Peinture	0,21			0	
3977		Mur (partie haute)			0,05			0	
3978	B	Mur (partie basse)	Plâtre ou assimilé	Peinture	0,22			0	
3979		Mur (partie haute)			0,28			0	
3980	C	Mur (partie basse)	Plâtre ou assimilé	Peinture	0,13			0	
3981		Mur (partie haute)			0,21			0	
3982	D	Mur (partie basse)	Plâtre ou assimilé	Peinture	0,16			0	
3983		Mur (partie haute)			0,27			0	
3984		Plafond (mesure 1)	Plâtre ou assimilé	Peinture	0,08			0	
3985		Plafond (mesure 2)			0,13			0	
3986		Plinthes (mesure 1)	Bois	Peinture	0,17			0	
3987		Plinthes (mesure 2)			0,15			0	
-		Fenêtre intérieure (Non mesurée)	PVC					NM	Absence de revêtement
-		Huisserie Fenêtre intérieure (Non mesurée)	PVC					NM	Absence de revêtement
-		Fenêtre extérieure (Non mesurée)	PVC					NM	Absence de revêtement
-		Huisserie Fenêtre extérieure (Non mesurée)	PVC					NM	Absence de revêtement
3988		Porte (partie basse)	Bois	Peinture	0,01			0	
3989		Porte (partie haute)			0,03			0	
3990		Huisserie Porte (partie basse)	Bois	Peinture	0,29			0	
3991		Huisserie Porte (partie haute)			0,2			0	

Nombre d'unités de diagnostic : 13

1er étage L127/128 - Douche

N°	Zone	Unité de diagnostic	Substrat	Revêtement apparent	Mesure (mg/cm²)	Incertitude* (+/-mg/cm²)	Etat de conservation	Classement UD	Observation / Travaux
3992		Sol (mesure 1)	Béton	dalles de sol plastiques	0,18			0	
3993		Sol (mesure 2)			0,21			0	
3994	A	Mur (partie basse)	Plâtre ou assimilé	Peinture	0,29			0	
3995		Mur (partie haute)			0,15			0	
3996	B	Mur (partie basse)	Plâtre ou assimilé	Peinture	0,21			0	
3997		Mur (partie haute)			0,1			0	
3998	C	Mur (partie basse)	Plâtre ou assimilé	Peinture	0,25			0	
3999		Mur (partie haute)			0,18			0	

4000	D	Mur (partie basse)	Plâtre ou assimilé	Peinture	0,27			0	
4001		Mur (partie haute)			0,13			0	
4002		Plafond (mesure 1)	Plâtre ou assimilé	Peinture	0,15			0	
4003		Plafond (mesure 2)			0,1			0	
4004		Plinthes (mesure 1)	Bois	Peinture	0,1			0	
4005		Plinthes (mesure 2)			0,18			0	
-		Fenêtre intérieure (Non mesurée)	PVC					NM	Absence de revêtement
-		Huisserie Fenêtre intérieure (Non mesurée)	PVC					NM	Absence de revêtement
-		Fenêtre extérieure (Non mesurée)	PVC					NM	Absence de revêtement
-		Huisserie Fenêtre extérieure (Non mesurée)	PVC					NM	Absence de revêtement
4006		Porte (partie basse)	Bois	Peinture	0,03			0	
4007		Porte (partie haute)			0,17			0	
4008		Huisserie Porte (partie basse)	Bois	Peinture	0,07			0	
4009		Huisserie Porte (partie haute)			0,3			0	

Nombre d'unités de diagnostic : 13

1er étage L129/130 - Studio

N°	Zone	Unité de diagnostic	Substrat	Revêtement apparent	Mesure (mg/cm²)	Incertitude* (+/-mg/cm²)	Etat de conservation	Classement UD	Observation / Travaux
4010		Sol (mesure 1)	Béton	dalles de sol plastiques	0,27			0	
4011		Sol (mesure 2)			0,25			0	
4012	A	Mur (partie basse)	Plâtre ou assimilé	Peinture	0,07			0	
4013		Mur (partie haute)			0,07			0	
4014	B	Mur (partie basse)	Plâtre ou assimilé	Peinture	0,13			0	
4015		Mur (partie haute)			0,24			0	
4016	C	Mur (partie basse)	Plâtre ou assimilé	Peinture	0,17			0	
4017		Mur (partie haute)			0,21			0	
4018	D	Mur (partie basse)	Plâtre ou assimilé	Peinture	0,14			0	
4019		Mur (partie haute)			0,2			0	
4020		Plafond (mesure 1)	Plâtre ou assimilé	Peinture	0,1			0	
4021		Plafond (mesure 2)			0,08			0	
4022		Plinthes (mesure 1)	Bois	Peinture	0,27			0	
4023		Plinthes (mesure 2)			0,09			0	
-		Fenêtre intérieure (Non mesurée)	PVC					NM	Absence de revêtement
-		Huisserie Fenêtre intérieure (Non mesurée)	PVC					NM	Absence de revêtement
-		Fenêtre extérieure (Non mesurée)	PVC					NM	Absence de revêtement
-		Huisserie Fenêtre extérieure (Non mesurée)	PVC					NM	Absence de revêtement
4024		Porte (partie basse)	Bois	Peinture	0,28			0	
4025		Porte (partie haute)			0,25			0	
4026		Huisserie Porte (partie basse)	Bois	Peinture	0,26			0	
4027		Huisserie Porte (partie haute)			0,05			0	

Nombre d'unités de diagnostic : 13

1er étage L129/130 - Dégagement

N°	Zone	Unité de diagnostic	Substrat	Revêtement apparent	Mesure (mg/cm²)	Incertitude* (+/-mg/cm²)	Etat de conservation	Classement UD	Observation / Travaux
4028		Sol (mesure 1)	Béton	dalles de sol plastiques	0,08			0	
4029		Sol (mesure 2)			0,27			0	
4030	A	Mur (partie basse)	Plâtre ou assimilé	Peinture	0,01			0	
4031		Mur (partie haute)			0,15			0	
4032	B	Mur (partie basse)	Plâtre ou assimilé	Peinture	0,06			0	
4033		Mur (partie haute)			0,21			0	
4034	C	Mur (partie basse)	Plâtre ou assimilé	Peinture	0,12			0	
4035		Mur (partie haute)			0			0	
4036	D	Mur (partie basse)	Plâtre ou assimilé	Peinture	0,18			0	
4037		Mur (partie haute)			0,27			0	
4038		Plafond (mesure 1)	Plâtre ou assimilé	Peinture	0,07			0	
4039		Plafond (mesure 2)			0,08			0	
4040		Plinthes (mesure 1)	Bois	Peinture	0,17			0	
4041		Plinthes (mesure 2)			0			0	
-		Fenêtre intérieure (Non mesurée)	PVC					NM	Absence de revêtement
-		Huisserie Fenêtre intérieure (Non mesurée)	PVC					NM	Absence de revêtement
-		Fenêtre extérieure (Non mesurée)	PVC					NM	Absence de revêtement
-		Huisserie Fenêtre extérieure (Non mesurée)	PVC					NM	Absence de revêtement
4042		Porte (partie basse)	Bois	Peinture	0,22			0	

4043		Porte (partie haute)			0,21			0	
4044		Huisserie Porte (partie basse)	Bois	Peinture	0,16			0	
4045		Huisserie Porte (partie haute)			0,16			0	

Nombre d'unités de diagnostic : 13

1er étage L129/130 - Douche

N°	Zone	Unité de diagnostic	Substrat	Revêtement apparent	Mesure (mg/cm²)	Incertitude* (+/-mg/cm²)	Etat de conservation	Classement UD	Observation / Travaux
4046		Sol (mesure 1)	Béton	dalles de sol plastiques	0,02			0	
4047		Sol (mesure 2)			0,14			0	
4048	A	Mur (partie basse)	Plâtre ou assimilé	Peinture	0,25			0	
4049		Mur (partie haute)			0,3			0	
4050	B	Mur (partie basse)	Plâtre ou assimilé	Peinture	0,11			0	
4051		Mur (partie haute)			0,09			0	
4052	C	Mur (partie basse)	Plâtre ou assimilé	Peinture	0,26			0	
4053		Mur (partie haute)			0,16			0	
4054	D	Mur (partie basse)	Plâtre ou assimilé	Peinture	0,16			0	
4055		Mur (partie haute)			0,29			0	
4056		Plafond (mesure 1)	Plâtre ou assimilé	Peinture	0,14			0	
4057		Plafond (mesure 2)			0,09			0	
4058		Plinthes (mesure 1)	Bois	Peinture	0,07			0	
4059		Plinthes (mesure 2)			0,14			0	
-		Fenêtre intérieure (Non mesurée)	PVC					NM	Absence de revêtement
-		Huisserie Fenêtre intérieure (Non mesurée)	PVC					NM	Absence de revêtement
-		Fenêtre extérieure (Non mesurée)	PVC					NM	Absence de revêtement
-		Huisserie Fenêtre extérieure (Non mesurée)	PVC					NM	Absence de revêtement
4060		Porte (partie basse)	Bois	Peinture	0,21			0	
4061		Porte (partie haute)			0,02			0	
4062		Huisserie Porte (partie basse)	Bois	Peinture	0,2			0	
4063		Huisserie Porte (partie haute)			0,21			0	

Nombre d'unités de diagnostic : 13

1er étage L131/132 - Studio

N°	Zone	Unité de diagnostic	Substrat	Revêtement apparent	Mesure (mg/cm²)	Incertitude* (+/-mg/cm²)	Etat de conservation	Classement UD	Observation / Travaux
4064		Sol (mesure 1)	Béton	dalles de sol plastiques	0,22			0	
4065		Sol (mesure 2)			0,16			0	
4066	A	Mur (partie basse)	Plâtre ou assimilé	Peinture	0,18			0	
4067		Mur (partie haute)			0,05			0	
4068	B	Mur (partie basse)	Plâtre ou assimilé	Peinture	0,26			0	
4069		Mur (partie haute)			0,05			0	
4070	C	Mur (partie basse)	Plâtre ou assimilé	Peinture	0,04			0	
4071		Mur (partie haute)			0,27			0	
4072	D	Mur (partie basse)	Plâtre ou assimilé	Peinture	0,03			0	
4073		Mur (partie haute)			0,17			0	
4074		Plafond (mesure 1)	Plâtre ou assimilé	Peinture	0,14			0	
4075		Plafond (mesure 2)			0,02			0	
4076		Plinthes (mesure 1)	Bois	Peinture	0,16			0	
4077		Plinthes (mesure 2)			0,07			0	
-		Fenêtre intérieure (Non mesurée)	PVC					NM	Absence de revêtement
-		Huisserie Fenêtre intérieure (Non mesurée)	PVC					NM	Absence de revêtement
-		Fenêtre extérieure (Non mesurée)	PVC					NM	Absence de revêtement
-		Huisserie Fenêtre extérieure (Non mesurée)	PVC					NM	Absence de revêtement
4078		Porte (partie basse)	Bois	Peinture	0,28			0	
4079		Porte (partie haute)			0,02			0	
4080		Huisserie Porte (partie basse)	Bois	Peinture	0,11			0	
4081		Huisserie Porte (partie haute)			0,16			0	

Nombre d'unités de diagnostic : 13

1er étage L131/132 - Dégagement

N°	Zone	Unité de diagnostic	Substrat	Revêtement apparent	Mesure (mg/cm²)	Incertitude* (+/-mg/cm²)	Etat de conservation	Classement UD	Observation / Travaux
4082		Sol (mesure 1)	Béton	dalles de sol plastiques	0,09			0	
4083		Sol (mesure 2)			0,15			0	
4084	A	Mur (partie basse)	Plâtre ou assimilé	Peinture	0,12			0	
4085		Mur (partie haute)			0,03			0	
4086	B	Mur (partie basse)	Plâtre ou assimilé	Peinture	0,22			0	
4087		Mur (partie haute)			0,26			0	
4088	C	Mur (partie basse)	Plâtre ou assimilé	Peinture	0,23			0	

4089		Mur (partie haute)			0,17			0	
4090	D	Mur (partie basse)	Plâtre ou assilé	Peinture	0,04			0	
4091		Mur (partie haute)			0,2			0	
4092		Plafond (mesure 1)	Plâtre ou assilé	Peinture	0,24			0	
4093		Plafond (mesure 2)			0,04			0	
4094		Plinthes (mesure 1)	Bois	Peinture	0,07			0	
4095		Plinthes (mesure 2)			0,2			0	
-		Fenêtre intérieure (Non mesurée)	PVC					NM	Absence de revêtement
-		Huisserie Fenêtre intérieure (Non mesurée)	PVC					NM	Absence de revêtement
-		Fenêtre extérieure (Non mesurée)	PVC					NM	Absence de revêtement
-		Huisserie Fenêtre extérieure (Non mesurée)	PVC					NM	Absence de revêtement
4096		Porte (partie basse)	Bois	Peinture	0,08			0	
4097		Porte (partie haute)			0,05			0	
4098		Huisserie Porte (partie basse)	Bois	Peinture	0,07			0	
4099		Huisserie Porte (partie haute)			0,25			0	

Nombre d'unités de diagnostic : 13

1er étage L131/132 - Douche

N°	Zone	Unité de diagnostic	Substrat	Revêtement apparent	Mesure (mg/cm²)	Incertitude* (+/-mg/cm²)	Etat de conservation	Classement UD	Observation / Travaux
4100		Sol (mesure 1)	Béton	dalles de sol plastiques	0,13			0	
4101		Sol (mesure 2)			0,22			0	
4102	A	Mur (partie basse)	Plâtre ou assilé	Peinture	0,02			0	
4103		Mur (partie haute)			0,03			0	
4104	B	Mur (partie basse)	Plâtre ou assilé	Peinture	0,2			0	
4105		Mur (partie haute)			0,03			0	
4106	C	Mur (partie basse)	Plâtre ou assilé	Peinture	0,03			0	
4107		Mur (partie haute)			0,29			0	
4108	D	Mur (partie basse)	Plâtre ou assilé	Peinture	0,03			0	
4109		Mur (partie haute)			0,01			0	
4110		Plafond (mesure 1)	Plâtre ou assilé	Peinture	0,17			0	
4111		Plafond (mesure 2)			0,19			0	
4112		Plinthes (mesure 1)	Bois	Peinture	0,11			0	
4113		Plinthes (mesure 2)			0,14			0	
-		Fenêtre intérieure (Non mesurée)	PVC					NM	Absence de revêtement
-		Huisserie Fenêtre intérieure (Non mesurée)	PVC					NM	Absence de revêtement
-		Fenêtre extérieure (Non mesurée)	PVC					NM	Absence de revêtement
-		Huisserie Fenêtre extérieure (Non mesurée)	PVC					NM	Absence de revêtement
4114		Porte (partie basse)	Bois	Peinture	0,18			0	
4115		Porte (partie haute)			0,07			0	
4116		Huisserie Porte (partie basse)	Bois	Peinture	0,21			0	
4117		Huisserie Porte (partie haute)			0,11			0	

Nombre d'unités de diagnostic : 13

1er étage L133/134 - Studio

N°	Zone	Unité de diagnostic	Substrat	Revêtement apparent	Mesure (mg/cm²)	Incertitude* (+/-mg/cm²)	Etat de conservation	Classement UD	Observation / Travaux
4118		Sol (mesure 1)	Béton	dalles de sol plastiques	0,11			0	
4119		Sol (mesure 2)			0,01			0	
4120	A	Mur (partie basse)	Plâtre ou assilé	Peinture	0,09			0	
4121		Mur (partie haute)			0,03			0	
4122	B	Mur (partie basse)	Plâtre ou assilé	Peinture	0,1			0	
4123		Mur (partie haute)			0,17			0	
4124	C	Mur (partie basse)	Plâtre ou assilé	Peinture	0,11			0	
4125		Mur (partie haute)			0,28			0	
4126	D	Mur (partie basse)	Plâtre ou assilé	Peinture	0,05			0	
4127		Mur (partie haute)			0,26			0	
4128		Plafond (mesure 1)	Plâtre ou assilé	Peinture	0,3			0	
4129		Plafond (mesure 2)			0,14			0	
4130		Plinthes (mesure 1)	Bois	Peinture	0,15			0	
4131		Plinthes (mesure 2)			0,23			0	
-		Fenêtre intérieure (Non mesurée)	PVC					NM	Absence de revêtement
-		Huisserie Fenêtre intérieure (Non mesurée)	PVC					NM	Absence de revêtement
-		Fenêtre extérieure (Non mesurée)	PVC					NM	Absence de revêtement
-		Huisserie Fenêtre extérieure (Non mesurée)	PVC					NM	Absence de revêtement

4132		Porte (partie basse)	Bois	Peinture	0,21			0	
4133		Porte (partie haute)			0,02			0	
4134		Huisserie Porte (partie basse)	Bois	Peinture	0,29			0	
4135		Huisserie Porte (partie haute)			0,22			0	

Nombre d'unités de diagnostic : 13

1er étage L133/134 - Dégagement

N°	Zone	Unité de diagnostic	Substrat	Revêtement apparent	Mesure (mg/cm²)	Incertitude* (+/-mg/cm²)	Etat de conservation	Classement UD	Observation / Travaux
4136	A	Sol (mesure 1)	Béton	dalles de sol plastiques	0,28			0	
4137		Sol (mesure 2)			0,12			0	
4138		Mur (partie basse)	Plâtre ou assimilé	Peinture	0,09			0	
4139		Mur (partie haute)			0,27			0	
4140	B	Mur (partie basse)	Plâtre ou assimilé	Peinture	0,19			0	
4141		Mur (partie haute)			0,18			0	
4142	C	Mur (partie basse)	Plâtre ou assimilé	Peinture	0,22			0	
4143		Mur (partie haute)			0,24			0	
4144	D	Mur (partie basse)	Plâtre ou assimilé	Peinture	0,27			0	
4145		Mur (partie haute)			0			0	
4146		Plafond (mesure 1)	Plâtre ou assimilé	Peinture	0,15			0	
4147		Plafond (mesure 2)			0,11			0	
4148		Plinthes (mesure 1)	Bois	Peinture	0,11			0	
4149		Plinthes (mesure 2)			0,3			0	
-		Fenêtre intérieure (Non mesurée)	PVC					NM	Absence de revêtement
-		Huisserie Fenêtre intérieure (Non mesurée)	PVC					NM	Absence de revêtement
-		Fenêtre extérieure (Non mesurée)	PVC					NM	Absence de revêtement
-		Huisserie Fenêtre extérieure (Non mesurée)	PVC					NM	Absence de revêtement
4150		Porte (partie basse)	Bois	Peinture	0,03			0	
4151		Porte (partie haute)			0,27			0	
4152		Huisserie Porte (partie basse)	Bois	Peinture	0,26			0	
4153		Huisserie Porte (partie haute)			0,12			0	

Nombre d'unités de diagnostic : 13

1er étage L133/134 - Douche

N°	Zone	Unité de diagnostic	Substrat	Revêtement apparent	Mesure (mg/cm²)	Incertitude* (+/-mg/cm²)	Etat de conservation	Classement UD	Observation / Travaux
4154	A	Sol (mesure 1)	Béton	dalles de sol plastiques	0,08			0	
4155		Sol (mesure 2)			0,15			0	
4156		Mur (partie basse)	Plâtre ou assimilé	Peinture	0,28			0	
4157		Mur (partie haute)			0,07			0	
4158	B	Mur (partie basse)	Plâtre ou assimilé	Peinture	0,03			0	
4159		Mur (partie haute)			0,24			0	
4160	C	Mur (partie basse)	Plâtre ou assimilé	Peinture	0,17			0	
4161		Mur (partie haute)			0,23			0	
4162	D	Mur (partie basse)	Plâtre ou assimilé	Peinture	0,05			0	
4163		Mur (partie haute)			0,21			0	
4164		Plafond (mesure 1)	Plâtre ou assimilé	Peinture	0,19			0	
4165		Plafond (mesure 2)			0,19			0	
4166		Plinthes (mesure 1)	Bois	Peinture	0,28			0	
4167		Plinthes (mesure 2)			0,2			0	
-		Fenêtre intérieure (Non mesurée)	PVC					NM	Absence de revêtement
-		Huisserie Fenêtre intérieure (Non mesurée)	PVC					NM	Absence de revêtement
-		Fenêtre extérieure (Non mesurée)	PVC					NM	Absence de revêtement
-		Huisserie Fenêtre extérieure (Non mesurée)	PVC					NM	Absence de revêtement
4168		Porte (partie basse)	Bois	Peinture	0,2			0	
4169		Porte (partie haute)			0,26			0	
4170		Huisserie Porte (partie basse)	Bois	Peinture	0,06			0	
4171		Huisserie Porte (partie haute)			0,24			0	

Nombre d'unités de diagnostic : 13

1er étage L135/136 - Studio

N°	Zone	Unité de diagnostic	Substrat	Revêtement apparent	Mesure (mg/cm²)	Incertitude* (+/-mg/cm²)	Etat de conservation	Classement UD	Observation / Travaux
4172	A	Sol (mesure 1)	Béton	dalles de sol plastiques	0,28			0	
4173		Sol (mesure 2)			0,27			0	
4174		Mur (partie basse)	Plâtre ou assimilé	Peinture	0,12			0	
4175		Mur (partie haute)			0,15			0	
4176	B	Mur (partie basse)	Plâtre ou assimilé	Peinture	0,14			0	
4177		Mur (partie haute)			0,09			0	

4178	C	Mur (partie basse)	Plâtre ou assimilé	Peinture	0,12			0	
4179		Mur (partie haute)			0,09			0	
4180	D	Mur (partie basse)	Plâtre ou assimilé	Peinture	0,2			0	
4181		Mur (partie haute)			0,08			0	
4182		Plafond (mesure 1)	Plâtre ou assimilé	Peinture	0,08			0	
4183		Plafond (mesure 2)			0,1			0	
4184		Plinthes (mesure 1)	Bois	Peinture	0,06			0	
4185		Plinthes (mesure 2)			0,29			0	
-		Fenêtre intérieure (Non mesurée)	PVC					NM	Absence de revêtement
-		Huisserie Fenêtre intérieure (Non mesurée)	PVC					NM	Absence de revêtement
-		Fenêtre extérieure (Non mesurée)	PVC					NM	Absence de revêtement
-		Huisserie Fenêtre extérieure (Non mesurée)	PVC					NM	Absence de revêtement
4186		Porte (partie basse)	Bois	Peinture	0,24			0	
4187		Porte (partie haute)			0,03			0	
4188		Huisserie Porte (partie basse)	Bois	Peinture	0,06			0	
4189		Huisserie Porte (partie haute)			0,16			0	

Nombre d'unités de diagnostic : 13

1er étage L135/136 - Dégagement

N°	Zone	Unité de diagnostic	Substrat	Revêtement apparent	Mesure (mg/cm²)	Incertitude* (+/-mg/cm²)	Etat de conservation	Classement UD	Observation / Travaux
4190		Sol (mesure 1)	Béton	dalles de sol plastiques	0			0	
4191		Sol (mesure 2)			0,13			0	
4192	A	Mur (partie basse)	Plâtre ou assimilé	Peinture	0,03			0	
4193		Mur (partie haute)			0,09			0	
4194	B	Mur (partie basse)	Plâtre ou assimilé	Peinture	0,11			0	
4195		Mur (partie haute)			0,26			0	
4196	C	Mur (partie basse)	Plâtre ou assimilé	Peinture	0,06			0	
4197		Mur (partie haute)			0,05			0	
4198	D	Mur (partie basse)	Plâtre ou assimilé	Peinture	0,25			0	
4199		Mur (partie haute)			0,17			0	
4200		Plafond (mesure 1)	Plâtre ou assimilé	Peinture	0,25			0	
4201		Plafond (mesure 2)			0,29			0	
4202		Plinthes (mesure 1)	Bois	Peinture	0,25			0	
4203		Plinthes (mesure 2)			0,04			0	
-		Fenêtre intérieure (Non mesurée)	PVC					NM	Absence de revêtement
-		Huisserie Fenêtre intérieure (Non mesurée)	PVC					NM	Absence de revêtement
-		Fenêtre extérieure (Non mesurée)	PVC					NM	Absence de revêtement
-		Huisserie Fenêtre extérieure (Non mesurée)	PVC					NM	Absence de revêtement
4204		Porte (partie basse)	Bois	Peinture	0,22			0	
4205		Porte (partie haute)			0,12			0	
4206		Huisserie Porte (partie basse)	Bois	Peinture	0,1			0	
4207		Huisserie Porte (partie haute)			0,12			0	

Nombre d'unités de diagnostic : 13

1er étage L135/136 - Douche

N°	Zone	Unité de diagnostic	Substrat	Revêtement apparent	Mesure (mg/cm²)	Incertitude* (+/-mg/cm²)	Etat de conservation	Classement UD	Observation / Travaux
4208		Sol (mesure 1)	Béton	dalles de sol plastiques	0,22			0	
4209		Sol (mesure 2)			0,17			0	
4210	A	Mur (partie basse)	Plâtre ou assimilé	Peinture	0,09			0	
4211		Mur (partie haute)			0,06			0	
4212	B	Mur (partie basse)	Plâtre ou assimilé	Peinture	0,14			0	
4213		Mur (partie haute)			0,24			0	
4214	C	Mur (partie basse)	Plâtre ou assimilé	Peinture	0,13			0	
4215		Mur (partie haute)			0,16			0	
4216	D	Mur (partie basse)	Plâtre ou assimilé	Peinture	0,22			0	
4217		Mur (partie haute)			0,15			0	
4218		Plafond (mesure 1)	Plâtre ou assimilé	Peinture	0,16			0	
4219		Plafond (mesure 2)			0,22			0	
4220		Plinthes (mesure 1)	Bois	Peinture	0,15			0	
4221		Plinthes (mesure 2)			0,15			0	
-		Fenêtre intérieure (Non mesurée)	PVC					NM	Absence de revêtement
-		Huisserie Fenêtre intérieure (Non mesurée)	PVC					NM	Absence de revêtement
-		Fenêtre extérieure (Non mesurée)	PVC					NM	Absence de revêtement

		Huisserie Fenêtre extérieure (Non mesurée)	PVC				NM	Absence de revêtement
4222		Porte (partie basse)	Bois	Peinture	0,09		0	
4223		Porte (partie haute)			0,22		0	
4224		Huisserie Porte (partie basse)	Bois	Peinture	0,12		0	
4225		Huisserie Porte (partie haute)			0,25		0	

Nombre d'unités de diagnostic : 13

1er étage L102 - Studio

N°	Zone	Unité de diagnostic	Substrat	Revêtement apparent	Mesure (mg/cm²)	Incertitude* (+/-mg/cm²)	Etat de conservation	Classement UD	Observation / Travaux
4226	A	Sol (mesure 1)	Béton	dalles de sol plastiques	0,08			0	
4227		Sol (mesure 2)			0,16			0	
4228		Mur (partie basse)	Plâtre ou assimilé	Peinture	0,14			0	
4229		Mur (partie haute)			0,13			0	
4230	B	Mur (partie basse)	Plâtre ou assimilé	Peinture	0,23			0	
4231		Mur (partie haute)			0,14			0	
4232	C	Mur (partie basse)	Plâtre ou assimilé	Peinture	0,2			0	
4233		Mur (partie haute)			0,15			0	
4234	D	Mur (partie basse)	Plâtre ou assimilé	Peinture	0,23			0	
4235		Mur (partie haute)			0,09			0	
4236		Plafond (mesure 1)	Plâtre ou assimilé	Peinture	0,15			0	
4237		Plafond (mesure 2)			0,04			0	
4238		Plinthes (mesure 1)	Bois	Peinture	0,19			0	
4239		Plinthes (mesure 2)			0,2			0	
		Fenêtre intérieure (Non mesurée)	PVC					NM	Absence de revêtement
		Huisserie Fenêtre intérieure (Non mesurée)	PVC					NM	Absence de revêtement
		Fenêtre extérieure (Non mesurée)	PVC					NM	Absence de revêtement
		Huisserie Fenêtre extérieure (Non mesurée)	PVC					NM	Absence de revêtement
4240		Porte (partie basse)	Bois	Peinture	0,18			0	
4241		Porte (partie haute)			0,25			0	
4242		Huisserie Porte (partie basse)	Bois	Peinture	0,07			0	
4243		Huisserie Porte (partie haute)			0,03			0	

Nombre d'unités de diagnostic : 13

1er étage L102 - Douche

N°	Zone	Unité de diagnostic	Substrat	Revêtement apparent	Mesure (mg/cm²)	Incertitude* (+/-mg/cm²)	Etat de conservation	Classement UD	Observation / Travaux
4244		Sol (mesure 1)	Béton	dalles de sol plastiques	0,22			0	
4245		Sol (mesure 2)			0,03			0	
4246	A	Mur (partie basse)	Plâtre ou assimilé	Peinture	0,02			0	
4247		Mur (partie haute)			0,13			0	
4248	B	Mur (partie basse)	Plâtre ou assimilé	Peinture	0,09			0	
4249		Mur (partie haute)			0,24			0	
4250	C	Mur (partie basse)	Plâtre ou assimilé	Peinture	0,21			0	
4251		Mur (partie haute)			0,19			0	
4252	D	Mur (partie basse)	Plâtre ou assimilé	Peinture	0,01			0	
4253		Mur (partie haute)			0,01			0	
4254		Plafond (mesure 1)	Plâtre ou assimilé	Peinture	0,07			0	
4255		Plafond (mesure 2)			0,1			0	
4256		Plinthes (mesure 1)	Bois	Peinture	0,11			0	
4257		Plinthes (mesure 2)			0,15			0	
		Fenêtre intérieure (Non mesurée)	PVC					NM	Absence de revêtement
		Huisserie Fenêtre intérieure (Non mesurée)	PVC					NM	Absence de revêtement
		Fenêtre extérieure (Non mesurée)	PVC					NM	Absence de revêtement
		Huisserie Fenêtre extérieure (Non mesurée)	PVC					NM	Absence de revêtement
4258		Porte (partie basse)	Bois	Peinture	0,09			0	
4259		Porte (partie haute)			0,07			0	
4260		Huisserie Porte (partie basse)	Bois	Peinture	0,23			0	
4261		Huisserie Porte (partie haute)			0,22			0	

Nombre d'unités de diagnostic : 13

1er étage L101 - Douche

N°	Zone	Unité de diagnostic	Substrat	Revêtement apparent	Mesure (mg/cm²)	Incertitude* (+/-mg/cm²)	Etat de conservation	Classement UD	Observation / Travaux
4262		Sol (mesure 1)	Béton	dalles de sol plastiques	0,2			0	
4263		Sol (mesure 2)			0,04			0	
4264	A	Mur (partie basse)	Plâtre ou assimilé	Peinture	0,28			0	

4265		Mur (partie haute)			0,24			0	
4266	B	Mur (partie basse)	Plâtre ou assimilé	Peinture	0,2			0	
4267		Mur (partie haute)			0,07			0	
4268	C	Mur (partie basse)	Plâtre ou assimilé	Peinture	0,01			0	
4269		Mur (partie haute)			0,21			0	
4270	D	Mur (partie basse)	Plâtre ou assimilé	Peinture	0,25			0	
4271		Mur (partie haute)			0,17			0	
4272		Plafond (mesure 1)	Plâtre ou assimilé	Peinture	0,3			0	
4273		Plafond (mesure 2)			0,23			0	
4274		Plinthes (mesure 1)	Bois	Peinture	0,06			0	
4275		Plinthes (mesure 2)			0,24			0	
-		Fenêtre intérieure (Non mesurée)	PVC					NM	Absence de revêtement
-		Huisserie Fenêtre intérieure (Non mesurée)	PVC					NM	Absence de revêtement
-		Fenêtre extérieure (Non mesurée)	PVC					NM	Absence de revêtement
-		Huisserie Fenêtre extérieure (Non mesurée)	PVC					NM	Absence de revêtement
4276		Porte (partie basse)	Bois	Peinture	0,11			0	
4277		Porte (partie haute)			0,24			0	
4278		Huisserie Porte (partie basse)	Bois	Peinture	0,3			0	
4279		Huisserie Porte (partie haute)			0,03			0	

Nombre d'unités de diagnostic : 13

1er étage L101 - Studio

N°	Zone	Unité de diagnostic	Substrat	Revêtement apparent	Mesure (mg/cm²)	Incertitude* (+/-mg/cm²)	Etat de conservation	Classement UD	Observation / Travaux
4280		Sol (mesure 1)	Béton	dalles de sol	0,17			0	
4281		Sol (mesure 2)		plastiques	0,02			0	
4282	A	Mur (partie basse)	Plâtre ou assimilé	Peinture	0,19			0	
4283		Mur (partie haute)			0,16			0	
4284	B	Mur (partie basse)	Plâtre ou assimilé	Peinture	0,1			0	
4285		Mur (partie haute)			0,1			0	
4286	C	Mur (partie basse)	Plâtre ou assimilé	Peinture	0,04			0	
4287		Mur (partie haute)			0,16			0	
4288	D	Mur (partie basse)	Plâtre ou assimilé	Peinture	0,27			0	
4289		Mur (partie haute)			0,01			0	
4290		Plafond (mesure 1)	Plâtre ou assimilé	Peinture	0,05			0	
4291		Plafond (mesure 2)			0,12			0	
4292		Plinthes (mesure 1)	Bois	Peinture	0,2			0	
4293		Plinthes (mesure 2)			0,1			0	
-		Fenêtre intérieure (Non mesurée)	PVC					NM	Absence de revêtement
-		Huisserie Fenêtre intérieure (Non mesurée)	PVC					NM	Absence de revêtement
-		Fenêtre extérieure (Non mesurée)	PVC					NM	Absence de revêtement
-		Huisserie Fenêtre extérieure (Non mesurée)	PVC					NM	Absence de revêtement
4294		Porte (partie basse)	Bois	Peinture	0,11			0	
4295		Porte (partie haute)			0,06			0	
4296		Huisserie Porte (partie basse)	Bois	Peinture	0,14			0	
4297		Huisserie Porte (partie haute)			0,1			0	

Nombre d'unités de diagnostic : 13

1er étage L103/104 - Studio

N°	Zone	Unité de diagnostic	Substrat	Revêtement apparent	Mesure (mg/cm²)	Incertitude* (+/-mg/cm²)	Etat de conservation	Classement UD	Observation / Travaux
4298		Sol (mesure 1)	Béton	dalles de sol	0,18			0	
4299		Sol (mesure 2)		plastiques	0,26			0	
4300	A	Mur (partie basse)	Plâtre ou assimilé	Peinture	0,18			0	
4301		Mur (partie haute)			0,29			0	
4302	B	Mur (partie basse)	Plâtre ou assimilé	Peinture	0,22			0	
4303		Mur (partie haute)			0,15			0	
4304	C	Mur (partie basse)	Plâtre ou assimilé	Peinture	0,16			0	
4305		Mur (partie haute)			0,1			0	
4306	D	Mur (partie basse)	Plâtre ou assimilé	Peinture	0,12			0	
4307		Mur (partie haute)			0,29			0	
4308		Plafond (mesure 1)	Plâtre ou assimilé	Peinture	0,2			0	
4309		Plafond (mesure 2)			0,29			0	
4310		Plinthes (mesure 1)	Bois	Peinture	0,28			0	
4311		Plinthes (mesure 2)			0,21			0	
-		Fenêtre intérieure (Non mesurée)	PVC					NM	Absence de revêtement
-		Huisserie Fenêtre intérieure (Non mesurée)	PVC					NM	Absence de revêtement

-		Fenêtre extérieure (Non mesurée)	PVC				NM	Absence de revêtement
-		Huisserie Fenêtre extérieure (Non mesurée)	PVC				NM	Absence de revêtement
4312		Porte (partie basse)	Bois	Peinture	0,26		0	
4313		Porte (partie haute)			0,04		0	
4314		Huisserie Porte (partie basse)	Bois	Peinture	0,16		0	
4315		Huisserie Porte (partie haute)			0,22		0	

Nombre d'unités de diagnostic : 13

1er étage L103/104 - Dégagement

N°	Zone	Unité de diagnostic	Substrat	Revêtement apparent	Mesure (mg/cm²)	Incertitude* (+/-mg/cm²)	Etat de conservation	Classement UD	Observation / Travaux
4316	A	Sol (mesure 1)	Béton	dalles de sol plastiques	0,18			0	
4317		Sol (mesure 2)			0,18			0	
4318		Mur (partie basse)	Plâtre ou assimilé	Peinture	0,02			0	
4319		Mur (partie haute)			0,13			0	
4320	B	Mur (partie basse)	Plâtre ou assimilé	Peinture	0,05			0	
4321		Mur (partie haute)			0,1			0	
4322	C	Mur (partie basse)	Plâtre ou assimilé	Peinture	0,11			0	
4323		Mur (partie haute)			0,09			0	
4324	D	Mur (partie basse)	Plâtre ou assimilé	Peinture	0,06			0	
4325		Mur (partie haute)			0,26			0	
4326		Plafond (mesure 1)	Plâtre ou assimilé	Peinture	0,16			0	
4327		Plafond (mesure 2)			0,28			0	
4328		Plinthes (mesure 1)	Bois	Peinture	0,24			0	
4329		Plinthes (mesure 2)			0,11			0	
-		Fenêtre intérieure (Non mesurée)	PVC					NM	Absence de revêtement
-		Huisserie Fenêtre intérieure (Non mesurée)	PVC					NM	Absence de revêtement
-		Fenêtre extérieure (Non mesurée)	PVC					NM	Absence de revêtement
-		Huisserie Fenêtre extérieure (Non mesurée)	PVC					NM	Absence de revêtement
4330		Porte (partie basse)	Bois	Peinture	0,11			0	
4331		Porte (partie haute)			0,21			0	
4332		Huisserie Porte (partie basse)	Bois	Peinture	0,04			0	
4333		Huisserie Porte (partie haute)			0,23			0	

Nombre d'unités de diagnostic : 13

1er étage L103/104 - Douche

N°	Zone	Unité de diagnostic	Substrat	Revêtement apparent	Mesure (mg/cm²)	Incertitude* (+/-mg/cm²)	Etat de conservation	Classement UD	Observation / Travaux
4334	A	Sol (mesure 1)	Béton	dalles de sol plastiques	0,12			0	
4335		Sol (mesure 2)			0,04			0	
4336		Mur (partie basse)	Plâtre ou assimilé	Peinture	0,24			0	
4337		Mur (partie haute)			0,18			0	
4338	B	Mur (partie basse)	Plâtre ou assimilé	Peinture	0,01			0	
4339		Mur (partie haute)			0,27			0	
4340	C	Mur (partie basse)	Plâtre ou assimilé	Peinture	0,15			0	
4341		Mur (partie haute)			0,15			0	
4342	D	Mur (partie basse)	Plâtre ou assimilé	Peinture	0,26			0	
4343		Mur (partie haute)			0,27			0	
4344		Plafond (mesure 1)	Plâtre ou assimilé	Peinture	0,14			0	
4345		Plafond (mesure 2)			0,19			0	
4346		Plinthes (mesure 1)	Bois	Peinture	0,05			0	
4347		Plinthes (mesure 2)			0,23			0	
-		Fenêtre intérieure (Non mesurée)	PVC					NM	Absence de revêtement
-		Huisserie Fenêtre intérieure (Non mesurée)	PVC					NM	Absence de revêtement
-		Fenêtre extérieure (Non mesurée)	PVC					NM	Absence de revêtement
-		Huisserie Fenêtre extérieure (Non mesurée)	PVC					NM	Absence de revêtement
4348		Porte (partie basse)	Bois	Peinture	0,08			0	
4349		Porte (partie haute)			0,22			0	
4350		Huisserie Porte (partie basse)	Bois	Peinture	0,07			0	
4351		Huisserie Porte (partie haute)			0,1			0	

Nombre d'unités de diagnostic : 13

1er étage L105/106 - Studio

N°	Zone	Unité de diagnostic	Substrat	Revêtement apparent	Mesure (mg/cm²)	Incertitude* (+/-mg/cm²)	Etat de conservation	Classement UD	Observation / Travaux
4352		Sol (mesure 1)	Béton		0,14			0	

4353		Sol (mesure 2)		dalles de sol plastiques	0,18			0	
4354	A	Mur (partie basse)	Plâtre ou assimilé	Peinture	0			0	
4355		Mur (partie haute)			0,06			0	
4356	B	Mur (partie basse)	Plâtre ou assimilé	Peinture	0,15			0	
4357		Mur (partie haute)			0,05			0	
4358	C	Mur (partie basse)	Plâtre ou assimilé	Peinture	0,13			0	
4359		Mur (partie haute)			0,25			0	
4360	D	Mur (partie basse)	Plâtre ou assimilé	Peinture	0,11			0	
4361		Mur (partie haute)			0,05			0	
4362		Plafond (mesure 1)	Plâtre ou assimilé	Peinture	0,26			0	
4363		Plafond (mesure 2)			0,03			0	
4364		Plinthes (mesure 1)	Bois	Peinture	0,05			0	
4365		Plinthes (mesure 2)			0,15			0	
-		Fenêtre intérieure (Non mesurée)	PVC					NM	Absence de revêtement
-		Huisserie Fenêtre intérieure (Non mesurée)	PVC					NM	Absence de revêtement
-		Fenêtre extérieure (Non mesurée)	PVC					NM	Absence de revêtement
-		Huisserie Fenêtre extérieure (Non mesurée)	PVC					NM	Absence de revêtement
4366		Porte (partie basse)	Bois	Peinture	0,06			0	
4367		Porte (partie haute)			0,2			0	
4368		Huisserie Porte (partie basse)	Bois	Peinture	0,19			0	
4369		Huisserie Porte (partie haute)			0,04			0	

Nombre d'unités de diagnostic : 13

1er étage L105/106 - Dégagement

N°	Zone	Unité de diagnostic	Substrat	Revêtement apparent	Mesure (mg/cm²)	Incertitude* (+/-mg/cm²)	Etat de conservation	Classement UD	Observation / Travaux
4370		Sol (mesure 1)	Béton	dalles de sol plastiques	0,29			0	
4371		Sol (mesure 2)			0,16			0	
4372	A	Mur (partie basse)	Plâtre ou assimilé	Peinture	0,23			0	
4373		Mur (partie haute)			0,24			0	
4374	B	Mur (partie basse)	Plâtre ou assimilé	Peinture	0,23			0	
4375		Mur (partie haute)			0,24			0	
4376	C	Mur (partie basse)	Plâtre ou assimilé	Peinture	0			0	
4377		Mur (partie haute)			0,05			0	
4378	D	Mur (partie basse)	Plâtre ou assimilé	Peinture	0,03			0	
4379		Mur (partie haute)			0,29			0	
4380		Plafond (mesure 1)	Plâtre ou assimilé	Peinture	0,05			0	
4381		Plafond (mesure 2)			0,04			0	
4382		Plinthes (mesure 1)	Bois	Peinture	0,09			0	
4383		Plinthes (mesure 2)			0,1			0	
-		Fenêtre intérieure (Non mesurée)	PVC					NM	Absence de revêtement
-		Huisserie Fenêtre intérieure (Non mesurée)	PVC					NM	Absence de revêtement
-		Fenêtre extérieure (Non mesurée)	PVC					NM	Absence de revêtement
-		Huisserie Fenêtre extérieure (Non mesurée)	PVC					NM	Absence de revêtement
4384		Porte (partie basse)	Bois	Peinture	0,28			0	
4385		Porte (partie haute)			0,06			0	
4386		Huisserie Porte (partie basse)	Bois	Peinture	0,27			0	
4387		Huisserie Porte (partie haute)			0,04			0	

Nombre d'unités de diagnostic : 13

1er étage L105/106 - Douche

N°	Zone	Unité de diagnostic	Substrat	Revêtement apparent	Mesure (mg/cm²)	Incertitude* (+/-mg/cm²)	Etat de conservation	Classement UD	Observation / Travaux
4388		Sol (mesure 1)	Béton	dalles de sol plastiques	0,23			0	
4389		Sol (mesure 2)			0,13			0	
4390	A	Mur (partie basse)	Plâtre ou assimilé	Peinture	0,03			0	
4391		Mur (partie haute)			0,15			0	
4392	B	Mur (partie basse)	Plâtre ou assimilé	Peinture	0,19			0	
4393		Mur (partie haute)			0,14			0	
4394	C	Mur (partie basse)	Plâtre ou assimilé	Peinture	0,01			0	
4395		Mur (partie haute)			0,08			0	
4396	D	Mur (partie basse)	Plâtre ou assimilé	Peinture	0,21			0	
4397		Mur (partie haute)			0,01			0	
4398		Plafond (mesure 1)	Plâtre ou assimilé	Peinture	0,18			0	
4399		Plafond (mesure 2)			0,09			0	
4400		Plinthes (mesure 1)	Bois	Peinture	0,1			0	
4401		Plinthes (mesure 2)			0,24			0	
-		Fenêtre intérieure (Non mesurée)	PVC					NM	Absence de revêtement

		Huisserie Fenêtre intérieure (Non mesurée)	PVC				NM	Absence de revêtement
		Fenêtre extérieure (Non mesurée)	PVC				NM	Absence de revêtement
		Huisserie Fenêtre extérieure (Non mesurée)	PVC				NM	Absence de revêtement
4402		Porte (partie basse)	Bois	Peinture	0,06		0	
4403		Porte (partie haute)			0,28		0	
4404		Huisserie Porte (partie basse)	Bois	Peinture	0,01		0	
4405		Huisserie Porte (partie haute)			0,1		0	

Nombre d'unités de diagnostic : 13

1er étage L107/108 - Studio

N°	Zone	Unité de diagnostic	Substrat	Revêtement apparent	Mesure (mg/cm²)	Incertitude* (+/-mg/cm²)	Etat de conservation	Classement UD	Observation / Travaux
4406	A	Sol (mesure 1)	Béton	dalles de sol plastiques	0,2			0	
4407		Sol (mesure 2)			0,13			0	
4408		Mur (partie basse)	Plâtre ou assimilé	Peinture	0,09			0	
4409		Mur (partie haute)			0,14			0	
4410	B	Mur (partie basse)	Plâtre ou assimilé	Peinture	0			0	
4411		Mur (partie haute)			0,18			0	
4412	C	Mur (partie basse)	Plâtre ou assimilé	Peinture	0,21			0	
4413		Mur (partie haute)			0,2			0	
4414	D	Mur (partie basse)	Plâtre ou assimilé	Peinture	0,14			0	
4415		Mur (partie haute)			0,16			0	
4416		Plafond (mesure 1)	Plâtre ou assimilé	Peinture	0,07			0	
4417		Plafond (mesure 2)			0,24			0	
4418		Plinthes (mesure 1)	Bois	Peinture	0,05			0	
4419		Plinthes (mesure 2)			0,02			0	
		Fenêtre intérieure (Non mesurée)	PVC					NM	Absence de revêtement
		Huisserie Fenêtre intérieure (Non mesurée)	PVC					NM	Absence de revêtement
		Fenêtre extérieure (Non mesurée)	PVC					NM	Absence de revêtement
		Huisserie Fenêtre extérieure (Non mesurée)	PVC					NM	Absence de revêtement
4420		Porte (partie basse)	Bois	Peinture	0,3			0	
4421		Porte (partie haute)			0,22			0	
4422		Huisserie Porte (partie basse)	Bois	Peinture	0,08			0	
4423		Huisserie Porte (partie haute)			0,2			0	

Nombre d'unités de diagnostic : 13

1er étage L107/108 - Dégagement

N°	Zone	Unité de diagnostic	Substrat	Revêtement apparent	Mesure (mg/cm²)	Incertitude* (+/-mg/cm²)	Etat de conservation	Classement UD	Observation / Travaux
4424	A	Sol (mesure 1)	Béton	dalles de sol plastiques	0,28			0	
4425		Sol (mesure 2)			0,22			0	
4426		Mur (partie basse)	Plâtre ou assimilé	Peinture	0,29			0	
4427		Mur (partie haute)			0,06			0	
4428	B	Mur (partie basse)	Plâtre ou assimilé	Peinture	0,3			0	
4429		Mur (partie haute)			0,09			0	
4430	C	Mur (partie basse)	Plâtre ou assimilé	Peinture	0,24			0	
4431		Mur (partie haute)			0,06			0	
4432	D	Mur (partie basse)	Plâtre ou assimilé	Peinture	0,27			0	
4433		Mur (partie haute)			0,1			0	
4434		Plafond (mesure 1)	Plâtre ou assimilé	Peinture	0,04			0	
4435		Plafond (mesure 2)			0,2			0	
4436		Plinthes (mesure 1)	Bois	Peinture	0,21			0	
4437		Plinthes (mesure 2)			0,21			0	
		Fenêtre intérieure (Non mesurée)	PVC					NM	Absence de revêtement
		Huisserie Fenêtre intérieure (Non mesurée)	PVC					NM	Absence de revêtement
		Fenêtre extérieure (Non mesurée)	PVC					NM	Absence de revêtement
		Huisserie Fenêtre extérieure (Non mesurée)	PVC					NM	Absence de revêtement
4438		Porte (partie basse)	Bois	Peinture	0,02			0	
4439		Porte (partie haute)			0,06			0	
4440		Huisserie Porte (partie basse)	Bois	Peinture	0,25			0	
4441		Huisserie Porte (partie haute)			0,22			0	

Nombre d'unités de diagnostic : 13

1er étage L107/108 - Douche

N°	Zone	Unité de diagnostic	Substrat	Revêtement apparent	Mesure (mg/cm²)	Incertitude* (+/-mg/cm²)	Etat de conservation	Classement UD	Observation / Travaux
4442		Sol (mesure 1)	Béton	dalles de sol plastiques	0,19			0	
4443		Sol (mesure 2)			0,15			0	
4444	A	Mur (partie basse)	Plâtre ou assilé	Peinture	0,08			0	
4445		Mur (partie haute)			0,28			0	
4446	B	Mur (partie basse)	Plâtre ou assilé	Peinture	0,03			0	
4447		Mur (partie haute)			0,05			0	
4448	C	Mur (partie basse)	Plâtre ou assilé	Peinture	0,15			0	
4449		Mur (partie haute)			0,11			0	
4450	D	Mur (partie basse)	Plâtre ou assilé	Peinture	0,03			0	
4451		Mur (partie haute)			0,29			0	
4452		Plafond (mesure 1)	Plâtre ou assilé	Peinture	0,29			0	
4453		Plafond (mesure 2)			0,1			0	
4454		Plinthes (mesure 1)	Bois	Peinture	0,28			0	
4455		Plinthes (mesure 2)			0,01			0	
-		Fenêtre intérieure (Non mesurée)	PVC					NM	Absence de revêtement
-		Huisserie Fenêtre intérieure (Non mesurée)	PVC					NM	Absence de revêtement
-		Fenêtre extérieure (Non mesurée)	PVC					NM	Absence de revêtement
-		Huisserie Fenêtre extérieure (Non mesurée)	PVC					NM	Absence de revêtement
4456		Porte (partie basse)	Bois	Peinture	0,17			0	
4457		Porte (partie haute)			0,26			0	
4458		Huisserie Porte (partie basse)	Bois	Peinture	0,18			0	
4459		Huisserie Porte (partie haute)			0,25			0	

Nombre d'unités de diagnostic : 13

1er étage L109/110 - Studio

N°	Zone	Unité de diagnostic	Substrat	Revêtement apparent	Mesure (mg/cm²)	Incertitude* (+/-mg/cm²)	Etat de conservation	Classement UD	Observation / Travaux
4460		Sol (mesure 1)	Béton	dalles de sol plastiques	0,08			0	
4461		Sol (mesure 2)			0,18			0	
4462	A	Mur (partie basse)	Plâtre ou assilé	Peinture	0,13			0	
4463		Mur (partie haute)			0,04			0	
4464	B	Mur (partie basse)	Plâtre ou assilé	Peinture	0,05			0	
4465		Mur (partie haute)			0,19			0	
4466	C	Mur (partie basse)	Plâtre ou assilé	Peinture	0,01			0	
4467		Mur (partie haute)			0,09			0	
4468	D	Mur (partie basse)	Plâtre ou assilé	Peinture	0,07			0	
4469		Mur (partie haute)			0,07			0	
4470		Plafond (mesure 1)	Plâtre ou assilé	Peinture	0,16			0	
4471		Plafond (mesure 2)			0,3			0	
4472		Plinthes (mesure 1)	Bois	Peinture	0,05			0	
4473		Plinthes (mesure 2)			0,01			0	
-		Fenêtre intérieure (Non mesurée)	PVC					NM	Absence de revêtement
-		Huisserie Fenêtre intérieure (Non mesurée)	PVC					NM	Absence de revêtement
-		Fenêtre extérieure (Non mesurée)	PVC					NM	Absence de revêtement
-		Huisserie Fenêtre extérieure (Non mesurée)	PVC					NM	Absence de revêtement
4474		Porte (partie basse)	Bois	Peinture	0,12			0	
4475		Porte (partie haute)			0,01			0	
4476		Huisserie Porte (partie basse)	Bois	Peinture	0,24			0	
4477		Huisserie Porte (partie haute)			0,15			0	

Nombre d'unités de diagnostic : 13

1er étage L109/110 - Dégagement

N°	Zone	Unité de diagnostic	Substrat	Revêtement apparent	Mesure (mg/cm²)	Incertitude* (+/-mg/cm²)	Etat de conservation	Classement UD	Observation / Travaux
4478		Sol (mesure 1)	Béton	dalles de sol plastiques	0			0	
4479		Sol (mesure 2)			0,03			0	
4480	A	Mur (partie basse)	Plâtre ou assilé	Peinture	0,24			0	
4481		Mur (partie haute)			0,19			0	
4482	B	Mur (partie basse)	Plâtre ou assilé	Peinture	0			0	
4483		Mur (partie haute)			0,27			0	
4484	C	Mur (partie basse)	Plâtre ou assilé	Peinture	0,15			0	
4485		Mur (partie haute)			0,26			0	
4486	D	Mur (partie basse)	Plâtre ou assilé	Peinture	0,26			0	
4487		Mur (partie haute)			0,06			0	
4488		Plafond (mesure 1)	Plâtre ou assilé	Peinture	0,02			0	
4489		Plafond (mesure 2)			0,17			0	
4490		Plinthes (mesure 1)	Bois	Peinture	0,07			0	
4491		Plinthes (mesure 2)			0,12			0	

		Fenêtre intérieure (Non mesurée)	PVC				NM	Absence de revêtement
		Huisserie Fenêtre intérieure (Non mesurée)	PVC				NM	Absence de revêtement
		Fenêtre extérieure (Non mesurée)	PVC				NM	Absence de revêtement
		Huisserie Fenêtre extérieure (Non mesurée)	PVC				NM	Absence de revêtement
4492		Porte (partie basse)	Bois	Peinture	0,09		0	
4493		Porte (partie haute)			0,02		0	
4494		Huisserie Porte (partie basse)	Bois	Peinture	0,18		0	
4495		Huisserie Porte (partie haute)			0,09		0	

Nombre d'unités de diagnostic : 13

1er étage L109/110 - Douche

N°	Zone	Unité de diagnostic	Substrat	Revêtement apparent	Mesure (mg/cm²)	Incertitude* (+/-mg/cm²)	Etat de conservation	Classement UD	Observation / Travaux
4496		Sol (mesure 1)	Béton	dalles de sol plastiques	0,21			0	
4497		Sol (mesure 2)			0,05			0	
4498	A	Mur (partie basse)	Plâtre ou assimilé	Peinture	0,29			0	
4499		Mur (partie haute)			0,06			0	
4500	B	Mur (partie basse)	Plâtre ou assimilé	Peinture	0,24			0	
4501		Mur (partie haute)			0,23			0	
4502	C	Mur (partie basse)	Plâtre ou assimilé	Peinture	0,13			0	
4503		Mur (partie haute)			0,05			0	
4504	D	Mur (partie basse)	Plâtre ou assimilé	Peinture	0,21			0	
4505		Mur (partie haute)			0,25			0	
4506		Plafond (mesure 1)	Plâtre ou assimilé	Peinture	0,13			0	
4507		Plafond (mesure 2)			0			0	
4508		Plinthes (mesure 1)	Bois	Peinture	0,25			0	
4509		Plinthes (mesure 2)			0,14			0	
		Fenêtre intérieure (Non mesurée)	PVC					NM	Absence de revêtement
		Huisserie Fenêtre intérieure (Non mesurée)	PVC					NM	Absence de revêtement
		Fenêtre extérieure (Non mesurée)	PVC					NM	Absence de revêtement
		Huisserie Fenêtre extérieure (Non mesurée)	PVC					NM	Absence de revêtement
4510		Porte (partie basse)	Bois	Peinture	0,16			0	
4511		Porte (partie haute)			0,1			0	
4512		Huisserie Porte (partie basse)	Bois	Peinture	0,1			0	
4513		Huisserie Porte (partie haute)			0,13			0	

Nombre d'unités de diagnostic : 13

1er étage L111/112 - Studio

N°	Zone	Unité de diagnostic	Substrat	Revêtement apparent	Mesure (mg/cm²)	Incertitude* (+/-mg/cm²)	Etat de conservation	Classement UD	Observation / Travaux
4514		Sol (mesure 1)	Béton	dalles de sol plastiques	0,27			0	
4515		Sol (mesure 2)			0,24			0	
4516	A	Mur (partie basse)	Plâtre ou assimilé	Peinture	0,02			0	
4517		Mur (partie haute)			0,12			0	
4518	B	Mur (partie basse)	Plâtre ou assimilé	Peinture	0,23			0	
4519		Mur (partie haute)			0,04			0	
4520	C	Mur (partie basse)	Plâtre ou assimilé	Peinture	0,11			0	
4521		Mur (partie haute)			0,25			0	
4522	D	Mur (partie basse)	Plâtre ou assimilé	Peinture	0,12			0	
4523		Mur (partie haute)			0,1			0	
4524		Plafond (mesure 1)	Plâtre ou assimilé	Peinture	0,03			0	
4525		Plafond (mesure 2)			0,11			0	
4526		Plinthes (mesure 1)	Bois	Peinture	0,06			0	
4527		Plinthes (mesure 2)			0,01			0	
		Fenêtre intérieure (Non mesurée)	PVC					NM	Absence de revêtement
		Huisserie Fenêtre intérieure (Non mesurée)	PVC					NM	Absence de revêtement
		Fenêtre extérieure (Non mesurée)	PVC					NM	Absence de revêtement
		Huisserie Fenêtre extérieure (Non mesurée)	PVC					NM	Absence de revêtement
4528		Porte (partie basse)	Bois	Peinture	0,07			0	
4529		Porte (partie haute)			0,03			0	
4530		Huisserie Porte (partie basse)	Bois	Peinture	0,26			0	
4531		Huisserie Porte (partie haute)			0,12			0	

Nombre d'unités de diagnostic : 13

1er étage L111/112 - Dégagement

N°	Zone	Unité de diagnostic	Substrat	Revêtement apparent	Mesure (mg/cm²)	Incertitude* (+/-mg/cm²)	Etat de conservation	Classement UD	Observation / Travaux
4532	A	Sol (mesure 1)	Béton	dalles de sol plastiques	0,1			0	
4533		Sol (mesure 2)			0,09			0	
4534		Mur (partie basse)	Plâtre ou assimilé	Peinture	0,11			0	
4535		Mur (partie haute)			0,02			0	
4536	B	Mur (partie basse)	Plâtre ou assimilé	Peinture	0,08			0	
4537		Mur (partie haute)			0,11			0	
4538	C	Mur (partie basse)	Plâtre ou assimilé	Peinture	0,11			0	
4539		Mur (partie haute)			0,27			0	
4540	D	Mur (partie basse)	Plâtre ou assimilé	Peinture	0,11			0	
4541		Mur (partie haute)			0			0	
4542		Plafond (mesure 1)	Plâtre ou assimilé	Peinture	0,15			0	
4543		Plafond (mesure 2)			0,08			0	
4544		Plinthes (mesure 1)	Bois	Peinture	0,09			0	
4545		Plinthes (mesure 2)			0,25			0	
-		Fenêtre intérieure (Non mesurée)	PVC					NM	Absence de revêtement
-		Huisserie Fenêtre intérieure (Non mesurée)	PVC					NM	Absence de revêtement
-		Fenêtre extérieure (Non mesurée)	PVC					NM	Absence de revêtement
-		Huisserie Fenêtre extérieure (Non mesurée)	PVC					NM	Absence de revêtement
4546		Porte (partie basse)	Bois	Peinture	0,26			0	
4547		Porte (partie haute)			0,06			0	
4548		Huisserie Porte (partie basse)	Bois	Peinture	0,1			0	
4549		Huisserie Porte (partie haute)			0,29			0	

Nombre d'unités de diagnostic : 13

1er étage L111/112 - Douche

N°	Zone	Unité de diagnostic	Substrat	Revêtement apparent	Mesure (mg/cm²)	Incertitude* (+/-mg/cm²)	Etat de conservation	Classement UD	Observation / Travaux
4550	A	Sol (mesure 1)	Béton	dalles de sol plastiques	0,28			0	
4551		Sol (mesure 2)			0,01			0	
4552		Mur (partie basse)	Plâtre ou assimilé	Peinture	0,27			0	
4553		Mur (partie haute)			0,12			0	
4554	B	Mur (partie basse)	Plâtre ou assimilé	Peinture	0,09			0	
4555		Mur (partie haute)			0,07			0	
4556	C	Mur (partie basse)	Plâtre ou assimilé	Peinture	0,11			0	
4557		Mur (partie haute)			0,19			0	
4558	D	Mur (partie basse)	Plâtre ou assimilé	Peinture	0,25			0	
4559		Mur (partie haute)			0,06			0	
4560		Plafond (mesure 1)	Plâtre ou assimilé	Peinture	0,06			0	
4561		Plafond (mesure 2)			0,11			0	
4562		Plinthes (mesure 1)	Bois	Peinture	0,04			0	
4563		Plinthes (mesure 2)			0,02			0	
-		Fenêtre intérieure (Non mesurée)	PVC					NM	Absence de revêtement
-		Huisserie Fenêtre intérieure (Non mesurée)	PVC					NM	Absence de revêtement
-		Fenêtre extérieure (Non mesurée)	PVC					NM	Absence de revêtement
-		Huisserie Fenêtre extérieure (Non mesurée)	PVC					NM	Absence de revêtement
4564		Porte (partie basse)	Bois	Peinture	0,19			0	
4565		Porte (partie haute)			0,21			0	
4566		Huisserie Porte (partie basse)	Bois	Peinture	0,08			0	
4567		Huisserie Porte (partie haute)			0,3			0	

Nombre d'unités de diagnostic : 13

1er étage L113/114 - Studio

N°	Zone	Unité de diagnostic	Substrat	Revêtement apparent	Mesure (mg/cm²)	Incertitude* (+/-mg/cm²)	Etat de conservation	Classement UD	Observation / Travaux
4568	A	Sol (mesure 1)	Béton	dalles de sol plastiques	0,16			0	
4569		Sol (mesure 2)			0,2			0	
4570		Mur (partie basse)	Plâtre ou assimilé	Peinture	0,08			0	
4571		Mur (partie haute)			0,25			0	
4572	B	Mur (partie basse)	Plâtre ou assimilé	Peinture	0,27			0	
4573		Mur (partie haute)			0,17			0	
4574	C	Mur (partie basse)	Plâtre ou assimilé	Peinture	0,05			0	
4575		Mur (partie haute)			0,05			0	
4576	D	Mur (partie basse)	Plâtre ou assimilé	Peinture	0,26			0	
4577		Mur (partie haute)			0,11			0	
4578		Plafond (mesure 1)	Plâtre ou assimilé	Peinture	0,03			0	
4579		Plafond (mesure 2)			0,2			0	
4580		Plinthes (mesure 1)	Bois	Peinture	0,08			0	

4581		Plinthes (mesure 2)			0,17			0	
-		Fenêtre intérieure (Non mesurée)	PVC					NM	Absence de revêtement
-		Huisserie Fenêtre intérieure (Non mesurée)	PVC					NM	Absence de revêtement
-		Fenêtre extérieure (Non mesurée)	PVC					NM	Absence de revêtement
-		Huisserie Fenêtre extérieure (Non mesurée)	PVC					NM	Absence de revêtement
4582		Porte (partie basse)	Bois	Peinture	0,01			0	
4583		Porte (partie haute)			0,15			0	
4584		Huisserie Porte (partie basse)	Bois	Peinture	0,05			0	
4585		Huisserie Porte (partie haute)			0,2			0	

Nombre d'unités de diagnostic : 13

1er étage L113/114 - Dégagement

N°	Zone	Unité de diagnostic	Substrat	Revêtement apparent	Mesure (mg/cm²)	Incertitude* (+/-mg/cm²)	Etat de conservation	Classement UD	Observation / Travaux
4586	A	Sol (mesure 1)	Béton	dalles de sol plastiques	0,07			0	
4587		Sol (mesure 2)			0,12			0	
4588		Mur (partie basse)	Plâtre ou assimilé	Peinture	0,28			0	
4589		Mur (partie haute)			0,06			0	
4590	B	Mur (partie basse)	Plâtre ou assimilé	Peinture	0			0	
4591		Mur (partie haute)			0,12			0	
4592	C	Mur (partie basse)	Plâtre ou assimilé	Peinture	0,23			0	
4593		Mur (partie haute)			0,27			0	
4594	D	Mur (partie basse)	Plâtre ou assimilé	Peinture	0,01			0	
4595		Mur (partie haute)			0,3			0	
4596		Plafond (mesure 1)	Plâtre ou assimilé	Peinture	0,08			0	
4597		Plafond (mesure 2)			0,06			0	
4598		Plinthes (mesure 1)	Bois	Peinture	0,06			0	
4599		Plinthes (mesure 2)			0,19			0	
-		Fenêtre intérieure (Non mesurée)	PVC					NM	Absence de revêtement
-		Huisserie Fenêtre intérieure (Non mesurée)	PVC					NM	Absence de revêtement
-		Fenêtre extérieure (Non mesurée)	PVC					NM	Absence de revêtement
-		Huisserie Fenêtre extérieure (Non mesurée)	PVC					NM	Absence de revêtement
4600		Porte (partie basse)	Bois	Peinture	0,08			0	
4601		Porte (partie haute)			0,04			0	
4602		Huisserie Porte (partie basse)	Bois	Peinture	0,06			0	
4603		Huisserie Porte (partie haute)			0,22			0	

Nombre d'unités de diagnostic : 13

1er étage L113/114 - Douche

N°	Zone	Unité de diagnostic	Substrat	Revêtement apparent	Mesure (mg/cm²)	Incertitude* (+/-mg/cm²)	Etat de conservation	Classement UD	Observation / Travaux
4604	A	Sol (mesure 1)	Béton	dalles de sol plastiques	0,06			0	
4605		Sol (mesure 2)			0,25			0	
4606		Mur (partie basse)	Plâtre ou assimilé	Peinture	0,1			0	
4607		Mur (partie haute)			0,03			0	
4608	B	Mur (partie basse)	Plâtre ou assimilé	Peinture	0,12			0	
4609		Mur (partie haute)			0,28			0	
4610	C	Mur (partie basse)	Plâtre ou assimilé	Peinture	0,22			0	
4611		Mur (partie haute)			0,17			0	
4612	D	Mur (partie basse)	Plâtre ou assimilé	Peinture	0,16			0	
4613		Mur (partie haute)			0,25			0	
4614		Plafond (mesure 1)	Plâtre ou assimilé	Peinture	0,16			0	
4615		Plafond (mesure 2)			0,17			0	
4616		Plinthes (mesure 1)	Bois	Peinture	0,23			0	
4617		Plinthes (mesure 2)			0,29			0	
-		Fenêtre intérieure (Non mesurée)	PVC					NM	Absence de revêtement
-		Huisserie Fenêtre intérieure (Non mesurée)	PVC					NM	Absence de revêtement
-		Fenêtre extérieure (Non mesurée)	PVC					NM	Absence de revêtement
-		Huisserie Fenêtre extérieure (Non mesurée)	PVC					NM	Absence de revêtement
4618		Porte (partie basse)	Bois	Peinture	0,21			0	
4619		Porte (partie haute)			0,2			0	
4620		Huisserie Porte (partie basse)	Bois	Peinture	0,14			0	
4621		Huisserie Porte (partie haute)			0,14			0	

Nombre d'unités de diagnostic : 13

1er étage L115/116 - Studio

N°	Zone	Unité de diagnostic	Substrat	Revêtement apparent	Mesure (mg/cm²)	Incertitude* (+/-mg/cm²)	Etat de conservation	Classement UD	Observation / Travaux
4622	A	Sol (mesure 1)	Béton	dalles de sol plastiques	0,2			0	
4623		Sol (mesure 2)			0,01			0	
4624		Mur (partie basse)	Plâtre ou assimilé	Peinture	0,01			0	
4625		Mur (partie haute)			0,06			0	
4626	B	Mur (partie basse)	Plâtre ou assimilé	Peinture	0,29			0	
4627		Mur (partie haute)			0,05			0	
4628	C	Mur (partie basse)	Plâtre ou assimilé	Peinture	0,24			0	
4629		Mur (partie haute)			0,22			0	
4630	D	Mur (partie basse)	Plâtre ou assimilé	Peinture	0,04			0	
4631		Mur (partie haute)			0,16			0	
4632		Plafond (mesure 1)	Plâtre ou assimilé	Peinture	0,12			0	
4633		Plafond (mesure 2)			0,07			0	
4634		Plinthes (mesure 1)	Bois	Peinture	0,24			0	
4635		Plinthes (mesure 2)			0,01			0	
-		Fenêtre intérieure (Non mesurée)	PVC					NM	Absence de revêtement
-		Huisserie Fenêtre intérieure (Non mesurée)	PVC					NM	Absence de revêtement
-		Fenêtre extérieure (Non mesurée)	PVC					NM	Absence de revêtement
-		Huisserie Fenêtre extérieure (Non mesurée)	PVC					NM	Absence de revêtement
4636		Porte (partie basse)	Bois	Peinture	0,09			0	
4637		Porte (partie haute)			0,11			0	
4638		Huisserie Porte (partie basse)	Bois	Peinture	0,07			0	
4639		Huisserie Porte (partie haute)			0,3			0	

Nombre d'unités de diagnostic : 13

1er étage L115/116 - Dégagement

N°	Zone	Unité de diagnostic	Substrat	Revêtement apparent	Mesure (mg/cm²)	Incertitude* (+/-mg/cm²)	Etat de conservation	Classement UD	Observation / Travaux
4640	A	Sol (mesure 1)	Béton	dalles de sol plastiques	0,21			0	
4641		Sol (mesure 2)			0,06			0	
4642		Mur (partie basse)	Plâtre ou assimilé	Peinture	0,27			0	
4643		Mur (partie haute)			0,15			0	
4644	B	Mur (partie basse)	Plâtre ou assimilé	Peinture	0,03			0	
4645		Mur (partie haute)			0,12			0	
4646	C	Mur (partie basse)	Plâtre ou assimilé	Peinture	0,14			0	
4647		Mur (partie haute)			0,15			0	
4648	D	Mur (partie basse)	Plâtre ou assimilé	Peinture	0,02			0	
4649		Mur (partie haute)			0,15			0	
4650		Plafond (mesure 1)	Plâtre ou assimilé	Peinture	0,23			0	
4651		Plafond (mesure 2)			0,19			0	
4652		Plinthes (mesure 1)	Bois	Peinture	0,23			0	
4653		Plinthes (mesure 2)			0,13			0	
-		Fenêtre intérieure (Non mesurée)	PVC					NM	Absence de revêtement
-		Huisserie Fenêtre intérieure (Non mesurée)	PVC					NM	Absence de revêtement
-		Fenêtre extérieure (Non mesurée)	PVC					NM	Absence de revêtement
-		Huisserie Fenêtre extérieure (Non mesurée)	PVC					NM	Absence de revêtement
4654		Porte (partie basse)	Bois	Peinture	0,26			0	
4655		Porte (partie haute)			0			0	
4656		Huisserie Porte (partie basse)	Bois	Peinture	0,1			0	
4657		Huisserie Porte (partie haute)			0,14			0	

Nombre d'unités de diagnostic : 13

1er étage L115/116 - Douche

N°	Zone	Unité de diagnostic	Substrat	Revêtement apparent	Mesure (mg/cm²)	Incertitude* (+/-mg/cm²)	Etat de conservation	Classement UD	Observation / Travaux
4658	A	Sol (mesure 1)	Béton	dalles de sol plastiques	0,26			0	
4659		Sol (mesure 2)			0,24			0	
4660		Mur (partie basse)	Plâtre ou assimilé	Peinture	0,11			0	
4661		Mur (partie haute)			0,01			0	
4662	B	Mur (partie basse)	Plâtre ou assimilé	Peinture	0,01			0	
4663		Mur (partie haute)			0,13			0	
4664	C	Mur (partie basse)	Plâtre ou assimilé	Peinture	0,21			0	
4665		Mur (partie haute)			0,15			0	
4666	D	Mur (partie basse)	Plâtre ou assimilé	Peinture	0,22			0	
4667		Mur (partie haute)			0,29			0	
4668		Plafond (mesure 1)	Plâtre ou assimilé	Peinture	0,23			0	

4669		Plafond (mesure 2)			0,03			0	
4670		Plinthes (mesure 1)	Bois	Peinture	0,17			0	
4671		Plinthes (mesure 2)			0,08			0	
-		Fenêtre intérieure (Non mesurée)	PVC					NM	Absence de revêtement
-		Huisserie Fenêtre intérieure (Non mesurée)	PVC					NM	Absence de revêtement
-		Fenêtre extérieure (Non mesurée)	PVC					NM	Absence de revêtement
-		Huisserie Fenêtre extérieure (Non mesurée)	PVC					NM	Absence de revêtement
4672		Porte (partie basse)	Bois	Peinture	0,17			0	
4673		Porte (partie haute)			0,23			0	
4674		Huisserie Porte (partie basse)	Bois	Peinture	0,25			0	
4675		Huisserie Porte (partie haute)			0,12			0	

Nombre d'unités de diagnostic : 13

1er étage L117/118 - Studio

N°	Zone	Unité de diagnostic	Substrat	Revêtement apparent	Mesure (mg/cm²)	Incertitude* (+/-mg/cm²)	Etat de conservation	Classement UD	Observation / Travaux
4676		Sol (mesure 1)	Béton	dalles de sol plastiques	0,11			0	
4677		Sol (mesure 2)			0,2			0	
4678	A	Mur (partie basse)	Plâtre ou assimilé	Peinture	0,19			0	
4679		Mur (partie haute)			0,12			0	
4680	B	Mur (partie basse)	Plâtre ou assimilé	Peinture	0,18			0	
4681		Mur (partie haute)			0,01			0	
4682	C	Mur (partie basse)	Plâtre ou assimilé	Peinture	0,28			0	
4683		Mur (partie haute)			0,17			0	
4684	D	Mur (partie basse)	Plâtre ou assimilé	Peinture	0,09			0	
4685		Mur (partie haute)			0,3			0	
4686		Plafond (mesure 1)	Plâtre ou assimilé	Peinture	0,27			0	
4687		Plafond (mesure 2)			0,28			0	
4688		Plinthes (mesure 1)	Bois	Peinture	0,09			0	
4689		Plinthes (mesure 2)			0,12			0	
-		Fenêtre intérieure (Non mesurée)	PVC					NM	Absence de revêtement
-		Huisserie Fenêtre intérieure (Non mesurée)	PVC					NM	Absence de revêtement
-		Fenêtre extérieure (Non mesurée)	PVC					NM	Absence de revêtement
-		Huisserie Fenêtre extérieure (Non mesurée)	PVC					NM	Absence de revêtement
4690		Porte (partie basse)	Bois	Peinture	0,16			0	
4691		Porte (partie haute)			0,05			0	
4692		Huisserie Porte (partie basse)	Bois	Peinture	0,19			0	
4693		Huisserie Porte (partie haute)			0,09			0	

Nombre d'unités de diagnostic : 13

1er étage L117/118 - Dégagement

N°	Zone	Unité de diagnostic	Substrat	Revêtement apparent	Mesure (mg/cm²)	Incertitude* (+/-mg/cm²)	Etat de conservation	Classement UD	Observation / Travaux
4694		Sol (mesure 1)	Béton	dalles de sol plastiques	0,29			0	
4695		Sol (mesure 2)			0,11			0	
4696	A	Mur (partie basse)	Plâtre ou assimilé	Peinture	0,07			0	
4697		Mur (partie haute)			0,02			0	
4698	B	Mur (partie basse)	Plâtre ou assimilé	Peinture	0,19			0	
4699		Mur (partie haute)			0,04			0	
4700	C	Mur (partie basse)	Plâtre ou assimilé	Peinture	0,09			0	
4701		Mur (partie haute)			0,19			0	
4702	D	Mur (partie basse)	Plâtre ou assimilé	Peinture	0,22			0	
4703		Mur (partie haute)			0,05			0	
4704		Plafond (mesure 1)	Plâtre ou assimilé	Peinture	0,28			0	
4705		Plafond (mesure 2)			0,12			0	
4706		Plinthes (mesure 1)	Bois	Peinture	0,24			0	
4707		Plinthes (mesure 2)			0,1			0	
-		Fenêtre intérieure (Non mesurée)	PVC					NM	Absence de revêtement
-		Huisserie Fenêtre intérieure (Non mesurée)	PVC					NM	Absence de revêtement
-		Fenêtre extérieure (Non mesurée)	PVC					NM	Absence de revêtement
-		Huisserie Fenêtre extérieure (Non mesurée)	PVC					NM	Absence de revêtement
4708		Porte (partie basse)	Bois	Peinture	0			0	
4709		Porte (partie haute)			0,12			0	
4710		Huisserie Porte (partie basse)	Bois	Peinture	0,08			0	

4711		Huisserie Porte (partie haute)			0,09			0	
------	--	--------------------------------	--	--	------	--	--	---	--

Nombre d'unités de diagnostic : 13

1er étage L117/118 - Douche

N°	Zone	Unité de diagnostic	Substrat	Revêtement apparent	Mesure (mg/cm²)	Incertitude* (+/-mg/cm²)	Etat de conservation	Classement UD	Observation / Travaux
4712		Sol (mesure 1)	Béton	dalles de sol plastiques	0,27			0	
4713		Sol (mesure 2)			0,1			0	
4714	A	Mur (partie basse)	Plâtre ou assimilé	Peinture	0,18			0	
4715		Mur (partie haute)			0,14			0	
4716	B	Mur (partie basse)	Plâtre ou assimilé	Peinture	0,18			0	
4717		Mur (partie haute)			0,16			0	
4718	C	Mur (partie basse)	Plâtre ou assimilé	Peinture	0,02			0	
4719		Mur (partie haute)			0,04			0	
4720	D	Mur (partie basse)	Plâtre ou assimilé	Peinture	0,25			0	
4721		Mur (partie haute)			0,28			0	
4722		Plafond (mesure 1)	Plâtre ou assimilé	Peinture	0,23			0	
4723		Plafond (mesure 2)			0,2			0	
4724		Plinthes (mesure 1)	Bois	Peinture	0,09			0	
4725		Plinthes (mesure 2)			0,27			0	
-		Fenêtre intérieure (Non mesurée)	PVC					NM	Absence de revêtement
-		Huisserie Fenêtre intérieure (Non mesurée)	PVC					NM	Absence de revêtement
-		Fenêtre extérieure (Non mesurée)	PVC					NM	Absence de revêtement
-		Huisserie Fenêtre extérieure (Non mesurée)	PVC					NM	Absence de revêtement
4726		Porte (partie basse)	Bois	Peinture	0,09			0	
4727		Porte (partie haute)			0,24			0	
4728		Huisserie Porte (partie basse)	Bois	Peinture	0,24			0	
4729		Huisserie Porte (partie haute)			0,1			0	

Nombre d'unités de diagnostic : 13

1er étage L119/120 - Studio

N°	Zone	Unité de diagnostic	Substrat	Revêtement apparent	Mesure (mg/cm²)	Incertitude* (+/-mg/cm²)	Etat de conservation	Classement UD	Observation / Travaux
4730		Sol (mesure 1)	Béton	dalles de sol plastiques	0,16			0	
4731		Sol (mesure 2)			0,24			0	
4732	A	Mur (partie basse)	Plâtre ou assimilé	Peinture	0,18			0	
4733		Mur (partie haute)			0,05			0	
4734	B	Mur (partie basse)	Plâtre ou assimilé	Peinture	0,12			0	
4735		Mur (partie haute)			0,02			0	
4736	C	Mur (partie basse)	Plâtre ou assimilé	Peinture	0,14			0	
4737		Mur (partie haute)			0,28			0	
4738	D	Mur (partie basse)	Plâtre ou assimilé	Peinture	0,3			0	
4739		Mur (partie haute)			0,08			0	
4740		Plafond (mesure 1)	Plâtre ou assimilé	Peinture	0,17			0	
4741		Plafond (mesure 2)			0,16			0	
4742		Plinthes (mesure 1)	Bois	Peinture	0,06			0	
4743		Plinthes (mesure 2)			0,28			0	
-		Fenêtre intérieure (Non mesurée)	PVC					NM	Absence de revêtement
-		Huisserie Fenêtre intérieure (Non mesurée)	PVC					NM	Absence de revêtement
-		Fenêtre extérieure (Non mesurée)	PVC					NM	Absence de revêtement
-		Huisserie Fenêtre extérieure (Non mesurée)	PVC					NM	Absence de revêtement
4744		Porte (partie basse)	Bois	Peinture	0,06			0	
4745		Porte (partie haute)			0,04			0	
4746		Huisserie Porte (partie basse)	Bois	Peinture	0,15			0	
4747		Huisserie Porte (partie haute)			0,03			0	

Nombre d'unités de diagnostic : 13

1er étage L119/120 - Dégagement

N°	Zone	Unité de diagnostic	Substrat	Revêtement apparent	Mesure (mg/cm²)	Incertitude* (+/-mg/cm²)	Etat de conservation	Classement UD	Observation / Travaux
4748		Sol (mesure 1)	Béton	dalles de sol plastiques	0,26			0	
4749		Sol (mesure 2)			0,24			0	
4750	A	Mur (partie basse)	Plâtre ou assimilé	Peinture	0,29			0	
4751		Mur (partie haute)			0,01			0	
4752	B	Mur (partie basse)	Plâtre ou assimilé	Peinture	0,03			0	
4753		Mur (partie haute)			0,06			0	
4754	C	Mur (partie basse)	Plâtre ou assimilé	Peinture	0,28			0	
4755		Mur (partie haute)			0,25			0	
4756	D	Mur (partie basse)	Plâtre ou assimilé	Peinture	0,25			0	

4757		Mur (partie haute)			0,14			0	
4758		Plafond (mesure 1)	Plâtre ou assimilé	Peinture	0,16			0	
4759		Plafond (mesure 2)			0,27			0	
4760		Plinthes (mesure 1)	Bois	Peinture	0,04			0	
4761		Plinthes (mesure 2)			0,18			0	
-		Fenêtre intérieure (Non mesurée)	PVC					NM	Absence de revêtement
-		Huissierie Fenêtre intérieure (Non mesurée)	PVC					NM	Absence de revêtement
-		Fenêtre extérieure (Non mesurée)	PVC					NM	Absence de revêtement
-		Huissierie Fenêtre extérieure (Non mesurée)	PVC					NM	Absence de revêtement
4762		Porte (partie basse)	Bois	Peinture	0,21			0	
4763		Porte (partie haute)			0			0	
4764		Huissierie Porte (partie basse)	Bois	Peinture	0,04			0	
4765		Huissierie Porte (partie haute)			0,14			0	

Nombre d'unités de diagnostic : 13

1er étage L119/120 - Douche

N°	Zone	Unité de diagnostic	Substrat	Revêtement apparent	Mesure (mg/cm²)	Incertitude* (+/-mg/cm²)	Etat de conservation	Classement UD	Observation / Travaux
4766		Sol (mesure 1)	Béton	dalles de sol plastiques	0,09			0	
4767		Sol (mesure 2)			0,3			0	
4768	A	Mur (partie basse)	Plâtre ou assimilé	Peinture	0,01			0	
4769		Mur (partie haute)			0,07			0	
4770	B	Mur (partie basse)	Plâtre ou assimilé	Peinture	0,19			0	
4771		Mur (partie haute)			0,05			0	
4772	C	Mur (partie basse)	Plâtre ou assimilé	Peinture	0,03			0	
4773		Mur (partie haute)			0,03			0	
4774	D	Mur (partie basse)	Plâtre ou assimilé	Peinture	0,12			0	
4775		Mur (partie haute)			0,03			0	
4776		Plafond (mesure 1)	Plâtre ou assimilé	Peinture	0,23			0	
4777		Plafond (mesure 2)			0,27			0	
4778		Plinthes (mesure 1)	Bois	Peinture	0,04			0	
4779		Plinthes (mesure 2)			0,21			0	
-		Fenêtre intérieure (Non mesurée)	PVC					NM	Absence de revêtement
-		Huissierie Fenêtre intérieure (Non mesurée)	PVC					NM	Absence de revêtement
-		Fenêtre extérieure (Non mesurée)	PVC					NM	Absence de revêtement
-		Huissierie Fenêtre extérieure (Non mesurée)	PVC					NM	Absence de revêtement
4780		Porte (partie basse)	Bois	Peinture	0,17			0	
4781		Porte (partie haute)			0,29			0	
4782		Huissierie Porte (partie basse)	Bois	Peinture	0,27			0	
4783		Huissierie Porte (partie haute)			0,28			0	

Nombre d'unités de diagnostic : 13

1er étage - ESC1

N°	Zone	Unité de diagnostic	Substrat	Revêtement apparent	Mesure (mg/cm²)	Incertitude* (+/-mg/cm²)	Etat de conservation	Classement UD	Observation / Travaux
4784		Sol (mesure 1)	Béton	dalles de sol plastiques	0,2			0	
4785		Sol (mesure 2)			0,15			0	
4786	A	Mur (partie basse)	Plâtre ou assimilé	Peinture	0,18			0	
4787		Mur (partie haute)			0,15			0	
4788	B	Mur (partie basse)	Plâtre ou assimilé	Peinture	0,03			0	
4789		Mur (partie haute)			0,22			0	
4790	C	Mur (partie basse)	Plâtre ou assimilé	Peinture	0,22			0	
4791		Mur (partie haute)			0,24			0	
4792	D	Mur (partie basse)	Plâtre ou assimilé	Peinture	0,2			0	
4793		Mur (partie haute)			0,13			0	
4794		Plafond (mesure 1)	Plâtre ou assimilé	Peinture	0,11			0	
4795		Plafond (mesure 2)			0			0	
4796		Porte (partie basse)	Bois	Peinture	0,12			0	
4797		Porte (partie haute)			0,13			0	
4798		Huissierie Porte (partie basse)	Bois	Peinture	0,08			0	
4799		Huissierie Porte (partie haute)			0,17			0	
4800		Garde-corps (mesure 1)	Métal	Peinture	6,26		Etat d'usage (Traces de chocs)	2	

Nombre d'unités de diagnostic : 9

1er étage - ESC2

N°	Zone	Unité de diagnostic	Substrat	Revêtement apparent	Mesure (mg/cm²)	Incertitude* (+/-mg/cm²)	Etat de conservation	Classement UD	Observation / Travaux
4801		Sol (mesure 1)	Béton		0,28			0	

4802		Sol (mesure 2)		dalles de sol plastiques	0,14			0	
4803	A	Mur (partie basse)	Plâtre ou assimilé	Peinture	0,28			0	
4804		Mur (partie haute)			0,17			0	
4805	B	Mur (partie basse)	Plâtre ou assimilé	Peinture	0,02			0	
4806		Mur (partie haute)			0,24			0	
4807	C	Mur (partie basse)	Plâtre ou assimilé	Peinture	0,26			0	
4808		Mur (partie haute)			0,12			0	
4809	D	Mur (partie basse)	Plâtre ou assimilé	Peinture	0,14			0	
4810		Mur (partie haute)			0,01			0	
4811		Plafond (mesure 1)	Plâtre ou assimilé	Peinture	0,09			0	
4812		Plafond (mesure 2)			0,09			0	
4813		Porte (partie basse)	Bois	Peinture	0,08			0	
4814		Porte (partie haute)			0,09			0	
4815		Huisserie Porte (partie basse)	Bois	Peinture	0,18			0	
4816		Huisserie Porte (partie haute)			0,09			0	
4817		Garde-corps (mesure 1)	Métal	Peinture	6,26		Etat d'usage (Traces de chocs)	2	

Nombre d'unités de diagnostic : 9

1er étage - LOCAL MENAGE

N°	Zone	Unité de diagnostic	Substrat	Revêtement apparent	Mesure (mg/cm²)	Incertitude* (+/-mg/cm²)	Etat de conservation	Classement UD	Observation / Travaux
4818		Sol (mesure 1)	Béton	dalles de sol plastiques	0,16			0	
4819		Sol (mesure 2)			0,06			0	
4820	A	Mur (partie basse)	Plâtre ou assimilé	Peinture	0,06			0	
4821		Mur (partie haute)			0,26			0	
4822	B	Mur (partie basse)	Plâtre ou assimilé	Peinture	0,04			0	
4823		Mur (partie haute)			0,28			0	
4824	C	Mur (partie basse)	Plâtre ou assimilé	Peinture	0,05			0	
4825		Mur (partie haute)			0,12			0	
4826	D	Mur (partie basse)	Plâtre ou assimilé	Peinture	0,06			0	
4827		Mur (partie haute)			0,24			0	
4828		Plafond (mesure 1)	Plâtre ou assimilé	Peinture	0,22			0	
4829		Plafond (mesure 2)			0,13			0	
4830		Plinthes (mesure 1)	Bois	Peinture	0,25			0	
4831		Plinthes (mesure 2)			0,09			0	
-		Fenêtre intérieure (Non mesurée)	PVC					NM	Absence de revêtement
-		Huisserie Fenêtre intérieure (Non mesurée)	PVC					NM	Absence de revêtement
-		Fenêtre extérieure (Non mesurée)	PVC					NM	Absence de revêtement
-		Huisserie Fenêtre extérieure (Non mesurée)	PVC					NM	Absence de revêtement
4832		Porte (partie basse)	Bois	Peinture	0,29			0	
4833		Porte (partie haute)			0,29			0	
4834		Huisserie Porte (partie basse)	Bois	Peinture	0,24			0	
4835		Huisserie Porte (partie haute)			0,03			0	

Nombre d'unités de diagnostic : 13

1er étage - Dégagement

N°	Zone	Unité de diagnostic	Substrat	Revêtement apparent	Mesure (mg/cm²)	Incertitude* (+/-mg/cm²)	Etat de conservation	Classement UD	Observation / Travaux
4836		Sol (mesure 1)	Béton	dalles de sol plastiques	0,24			0	
4837		Sol (mesure 2)			0,17			0	
4838	A	Mur (partie basse)	Plâtre ou assimilé	Peinture	0,23			0	
4839		Mur (partie haute)			0,06			0	
4840	B	Mur (partie basse)	Plâtre ou assimilé	Peinture	0,03			0	
4841		Mur (partie haute)			0,21			0	
4842	C	Mur (partie basse)	Plâtre ou assimilé	Peinture	0,14			0	
4843		Mur (partie haute)			0,13			0	
4844	D	Mur (partie basse)	Plâtre ou assimilé	Peinture	0,18			0	
4845		Mur (partie haute)			0,19			0	
4846		Plafond (mesure 1)	Plâtre ou assimilé	Peinture	0,14			0	
4847		Plafond (mesure 2)			0,17			0	
-		Plafond (Non mesurée)	dalles de faux-plafond					NM	Absence de revêtement
4848		Porte (partie basse)	Bois	Peinture	0,01			0	
4849		Porte (partie haute)			0,06			0	
4850		Huisserie Porte (partie basse)	Bois	Peinture	0,24			0	
4851		Huisserie Porte (partie haute)			0,29			0	
-		Fenêtre intérieure (Non mesurée)	PVC					NM	Absence de revêtement
-		Huisserie Fenêtre intérieure (Non mesurée)	PVC					NM	Absence de revêtement
-		Fenêtre extérieure (Non mesurée)	PVC					NM	Absence de revêtement

		Huisserie Fenêtre extérieure (Non mesurée)	PVC				NM	Absence de revêtement
4852		Plinthes (mesure 1)	Bois	Peinture	0,21		0	
4853		Plinthes (mesure 2)			0,2		0	

Nombre d'unités de diagnostic : 14

Rez de chaussée - L001 - Studio

N°	Zone	Unité de diagnostic	Substrat	Revêtement apparent	Mesure (mg/cm²)	Incertitude* (+/-mg/cm²)	Etat de conservation	Classement UD	Observation / Travaux
4854		Sol (mesure 1)	Béton	dalles de sol plastiques	0,1			0	
4855		Sol (mesure 2)			0,02			0	
4856	A	Mur (partie basse)	Plâtre ou assimilé	Peinture	0,1			0	
4857		Mur (partie haute)			0,14			0	
4858	B	Mur (partie basse)	Plâtre ou assimilé	Peinture	0,03			0	
4859		Mur (partie haute)			0,19			0	
4860	C	Mur (partie basse)	Plâtre ou assimilé	Peinture	0,22			0	
4861		Mur (partie haute)			0,11			0	
4862	D	Mur (partie basse)	Plâtre ou assimilé	Peinture	0,07			0	
4863		Mur (partie haute)			0,3			0	
4864		Plafond (mesure 1)	Plâtre ou assimilé	Peinture	0,2			0	
4865		Plafond (mesure 2)			0,14			0	
4866		Plinthes (mesure 1)	Bois	Peinture	0,19			0	
4867		Plinthes (mesure 2)			0,14			0	

		Fenêtre intérieure (Non mesurée)	PVC					NM	Absence de revêtement
		Huisserie Fenêtre intérieure (Non mesurée)	PVC					NM	Absence de revêtement
		Fenêtre extérieure (Non mesurée)	PVC					NM	Absence de revêtement
		Huisserie Fenêtre extérieure (Non mesurée)	PVC					NM	Absence de revêtement
4868		Porte (partie basse)	Bois	Peinture	0,01			0	
4869		Porte (partie haute)			0,14			0	
4870		Huisserie Porte (partie basse)	Bois	Peinture	0,2			0	
4871		Huisserie Porte (partie haute)			0,01			0	

Nombre d'unités de diagnostic : 13

Rez de chaussée - L001 - Douche

N°	Zone	Unité de diagnostic	Substrat	Revêtement apparent	Mesure (mg/cm²)	Incertitude* (+/-mg/cm²)	Etat de conservation	Classement UD	Observation / Travaux
4872		Sol (mesure 1)	Béton	dalles de sol plastiques	0,08			0	
4873		Sol (mesure 2)			0,22			0	
4874	A	Mur (partie basse)	Plâtre ou assimilé	Peinture	0,01			0	
4875		Mur (partie haute)			0,29			0	
4876	B	Mur (partie basse)	Plâtre ou assimilé	Peinture	0,22			0	
4877		Mur (partie haute)			0			0	
4878	C	Mur (partie basse)	Plâtre ou assimilé	Peinture	0,25			0	
4879		Mur (partie haute)			0,28			0	
4880	D	Mur (partie basse)	Plâtre ou assimilé	Peinture	0,09			0	
4881		Mur (partie haute)			0,14			0	
4882		Plafond (mesure 1)	Plâtre ou assimilé	Peinture	0,26			0	
4883		Plafond (mesure 2)			0,02			0	
4884		Plinthes (mesure 1)	Bois	Peinture	0,03			0	
4885		Plinthes (mesure 2)			0,22			0	

		Fenêtre intérieure (Non mesurée)	PVC					NM	Absence de revêtement
		Huisserie Fenêtre intérieure (Non mesurée)	PVC					NM	Absence de revêtement
		Fenêtre extérieure (Non mesurée)	PVC					NM	Absence de revêtement
		Huisserie Fenêtre extérieure (Non mesurée)	PVC					NM	Absence de revêtement
4886		Porte (partie basse)	Bois	Peinture	0,23			0	
4887		Porte (partie haute)			0,18			0	
4888		Huisserie Porte (partie basse)	Bois	Peinture	0,27			0	
4889		Huisserie Porte (partie haute)			0			0	

Nombre d'unités de diagnostic : 13

Rez de chaussée - L012/13 - Studio

N°	Zone	Unité de diagnostic	Substrat	Revêtement apparent	Mesure (mg/cm²)	Incertitude* (+/-mg/cm²)	Etat de conservation	Classement UD	Observation / Travaux
4890		Sol (mesure 1)	Béton	dalles de sol plastiques	0,08			0	
4891		Sol (mesure 2)			0,24			0	
4892	A	Mur (partie basse)	Plâtre ou assimilé	Peinture	0,08			0	
4893		Mur (partie haute)			0,27			0	
4894	B	Mur (partie basse)	Plâtre ou assimilé	Peinture	0,04			0	
4895		Mur (partie haute)			0,27			0	
4896	C	Mur (partie basse)	Plâtre ou assimilé	Peinture	0,06			0	

4897	D	Mur (partie haute)	Plâtre ou assimilé	Peinture	0,22			0	
4898		Mur (partie basse)			0,24			0	
4899		Mur (partie haute)			0,12			0	
4900		Plafond (mesure 1)			0,19			0	
4901		Plafond (mesure 2)	Bois	Peinture	0,2			0	
4902		Plinthes (mesure 1)			0,18			0	
4903		Plinthes (mesure 2)			0,2			0	
-		Fenêtre intérieure (Non mesurée)						NM	Absence de revêtement
-		Huisserie Fenêtre intérieure (Non mesurée)	PVC					NM	Absence de revêtement
-		Fenêtre extérieure (Non mesurée)	PVC					NM	Absence de revêtement
-		Huisserie Fenêtre extérieure (Non mesurée)	PVC					NM	Absence de revêtement
4904		Porte (partie basse)	Bois	Peinture	0,09			0	
4905		Porte (partie haute)			0,16			0	
4906		Huisserie Porte (partie basse)			0,07			0	
4907		Huisserie Porte (partie haute)			0,04			0	

Nombre d'unités de diagnostic : 13

Rez de chaussée - L012/13 - Dégagement

N°	Zone	Unité de diagnostic	Substrat	Revêtement apparent	Mesure (mg/cm²)	Incertitude* (+/-mg/cm²)	Etat de conservation	Classement UD	Observation / Travaux
4908	A	Sol (mesure 1)	Béton	dalles de sol plastiques	0,09			0	
4909		Sol (mesure 2)			0,17			0	
4910		Mur (partie basse)			0,22			0	
4911		Mur (partie haute)			0,03			0	
4912	B	Mur (partie basse)	Plâtre ou assimilé	Peinture	0,04			0	
4913		Mur (partie haute)			0,08			0	
4914	C	Mur (partie basse)	Plâtre ou assimilé	Peinture	0,01			0	
4915		Mur (partie haute)			0,07			0	
4916	D	Mur (partie basse)	Plâtre ou assimilé	Peinture	0,19			0	
4917		Mur (partie haute)			0,09			0	
4918		Plafond (mesure 1)	Plâtre ou assimilé	Peinture	0,28			0	
4919		Plafond (mesure 2)			0,1			0	
4920		Plinthes (mesure 1)	Bois	Peinture	0,15			0	
4921		Plinthes (mesure 2)			0,09			0	
-		Fenêtre intérieure (Non mesurée)	PVC					NM	Absence de revêtement
-		Huisserie Fenêtre intérieure (Non mesurée)	PVC					NM	Absence de revêtement
-		Fenêtre extérieure (Non mesurée)	PVC					NM	Absence de revêtement
-		Huisserie Fenêtre extérieure (Non mesurée)	PVC					NM	Absence de revêtement
4922		Porte (partie basse)	Bois	Peinture	0,23			0	
4923		Porte (partie haute)			0,03			0	
4924		Huisserie Porte (partie basse)	Bois	Peinture	0,17			0	
4925		Huisserie Porte (partie haute)			0,06			0	

Nombre d'unités de diagnostic : 13

Rez de chaussée - L012/13 - Douche

N°	Zone	Unité de diagnostic	Substrat	Revêtement apparent	Mesure (mg/cm²)	Incertitude* (+/-mg/cm²)	Etat de conservation	Classement UD	Observation / Travaux
4926	A	Sol (mesure 1)	Béton	dalles de sol plastiques	0,02			0	
4927		Sol (mesure 2)			0,02			0	
4928		Mur (partie basse)			0,23			0	
4929		Mur (partie haute)			0,09			0	
4930	B	Mur (partie basse)	Plâtre ou assimilé	Peinture	0,22			0	
4931		Mur (partie haute)			0,09			0	
4932	C	Mur (partie basse)	Plâtre ou assimilé	Peinture	0,27			0	
4933		Mur (partie haute)			0,06			0	
4934	D	Mur (partie basse)	Plâtre ou assimilé	Peinture	0,16			0	
4935		Mur (partie haute)			0,09			0	
4936		Plafond (mesure 1)	Plâtre ou assimilé	Peinture	0,04			0	
4937		Plafond (mesure 2)			0,09			0	
4938		Plinthes (mesure 1)	Bois	Peinture	0,26			0	
4939		Plinthes (mesure 2)			0,14			0	
-		Fenêtre intérieure (Non mesurée)	PVC					NM	Absence de revêtement
-		Huisserie Fenêtre intérieure (Non mesurée)	PVC					NM	Absence de revêtement
-		Fenêtre extérieure (Non mesurée)	PVC					NM	Absence de revêtement
-		Huisserie Fenêtre extérieure (Non mesurée)	PVC					NM	Absence de revêtement

4940		Porte (partie basse)	Bois	Peinture	0,21			0	
4941		Porte (partie haute)			0,12			0	
4942		Huisserie Porte (partie basse)	Bois	Peinture	0,19			0	
4943		Huisserie Porte (partie haute)			0,01			0	

Nombre d'unités de diagnostic : 13

Rez de chaussée - L011/10 - Studio

N°	Zone	Unité de diagnostic	Substrat	Revêtement apparent	Mesure (mg/cm²)	Incertitude* (+/-mg/cm²)	Etat de conservation	Classement UD	Observation / Travaux
4944	A	Sol (mesure 1)	Béton	dalles de sol plastiques	0,12			0	
4945		Sol (mesure 2)			0,17			0	
4946		Mur (partie basse)	Plâtre ou assimilé	Peinture	0,28			0	
4947		Mur (partie haute)			0,27			0	
4948	B	Mur (partie basse)	Plâtre ou assimilé	Peinture	0,05			0	
4949		Mur (partie haute)			0,03			0	
4950	C	Mur (partie basse)	Plâtre ou assimilé	Peinture	0,26			0	
4951		Mur (partie haute)			0,08			0	
4952	D	Mur (partie basse)	Plâtre ou assimilé	Peinture	0,23			0	
4953		Mur (partie haute)			0,18			0	
4954		Plafond (mesure 1)	Plâtre ou assimilé	Peinture	0,24			0	
4955		Plafond (mesure 2)			0,01			0	
4956		Plinthes (mesure 1)	Bois	Peinture	0,25			0	
4957		Plinthes (mesure 2)			0,05			0	
-		Fenêtre intérieure (Non mesurée)	PVC					NM	Absence de revêtement
-		Huisserie Fenêtre intérieure (Non mesurée)	PVC					NM	Absence de revêtement
-		Fenêtre extérieure (Non mesurée)	PVC					NM	Absence de revêtement
-		Huisserie Fenêtre extérieure (Non mesurée)	PVC					NM	Absence de revêtement
4958		Porte (partie basse)	Bois	Peinture	0,18			0	
4959		Porte (partie haute)			0,03			0	
4960		Huisserie Porte (partie basse)	Bois	Peinture	0,01			0	
4961		Huisserie Porte (partie haute)			0,17			0	

Nombre d'unités de diagnostic : 13

Rez de chaussée - L011/10 - Dégagement

N°	Zone	Unité de diagnostic	Substrat	Revêtement apparent	Mesure (mg/cm²)	Incertitude* (+/-mg/cm²)	Etat de conservation	Classement UD	Observation / Travaux
4962	A	Sol (mesure 1)	Béton	dalles de sol plastiques	0,19			0	
4963		Sol (mesure 2)			0,14			0	
4964		Mur (partie basse)	Plâtre ou assimilé	Peinture	0,13			0	
4965		Mur (partie haute)			0,22			0	
4966	B	Mur (partie basse)	Plâtre ou assimilé	Peinture	0,13			0	
4967		Mur (partie haute)			0,15			0	
4968	C	Mur (partie basse)	Plâtre ou assimilé	Peinture	0,21			0	
4969		Mur (partie haute)			0,26			0	
4970	D	Mur (partie basse)	Plâtre ou assimilé	Peinture	0,23			0	
4971		Mur (partie haute)			0,11			0	
4972		Plafond (mesure 1)	Plâtre ou assimilé	Peinture	0,03			0	
4973		Plafond (mesure 2)			0,24			0	
4974		Plinthes (mesure 1)	Bois	Peinture	0,29			0	
4975		Plinthes (mesure 2)			0,01			0	
-		Fenêtre intérieure (Non mesurée)	PVC					NM	Absence de revêtement
-		Huisserie Fenêtre intérieure (Non mesurée)	PVC					NM	Absence de revêtement
-		Fenêtre extérieure (Non mesurée)	PVC					NM	Absence de revêtement
-		Huisserie Fenêtre extérieure (Non mesurée)	PVC					NM	Absence de revêtement
4976		Porte (partie basse)	Bois	Peinture	0,18			0	
4977		Porte (partie haute)			0,05			0	
4978		Huisserie Porte (partie basse)	Bois	Peinture	0,18			0	
4979		Huisserie Porte (partie haute)			0,24			0	

Nombre d'unités de diagnostic : 13

Rez de chaussée - L011/10 - Douche

N°	Zone	Unité de diagnostic	Substrat	Revêtement apparent	Mesure (mg/cm²)	Incertitude* (+/-mg/cm²)	Etat de conservation	Classement UD	Observation / Travaux
4980	A	Sol (mesure 1)	Béton	dalles de sol plastiques	0,14			0	
4981		Sol (mesure 2)			0,12			0	
4982		Mur (partie basse)	Plâtre ou assimilé	Peinture	0,01			0	
4983		Mur (partie haute)			0,13			0	
4984	B	Mur (partie basse)	Plâtre ou assimilé	Peinture	0,1			0	
4985		Mur (partie haute)			0,04			0	

4986	C	Mur (partie basse)	Plâtre ou assimilé	Peinture	0,21			0	
4987		Mur (partie haute)			0,29			0	
4988	D	Mur (partie basse)	Plâtre ou assimilé	Peinture	0,12			0	
4989		Mur (partie haute)			0,21			0	
4990		Plafond (mesure 1)	Plâtre ou assimilé	Peinture	0,09			0	
4991		Plafond (mesure 2)			0,3			0	
4992		Plinthes (mesure 1)	Bois	Peinture	0			0	
4993		Plinthes (mesure 2)			0,15			0	
-		Fenêtre intérieure (Non mesurée)	PVC					NM	Absence de revêtement
-		Huisserie Fenêtre intérieure (Non mesurée)	PVC					NM	Absence de revêtement
-		Fenêtre extérieure (Non mesurée)	PVC					NM	Absence de revêtement
-		Huisserie Fenêtre extérieure (Non mesurée)	PVC					NM	Absence de revêtement
4994		Porte (partie basse)	Bois	Peinture	0,19			0	
4995		Porte (partie haute)			0,27			0	
4996		Huisserie Porte (partie basse)	Bois	Peinture	0,22			0	
4997		Huisserie Porte (partie haute)			0,01			0	

Nombre d'unités de diagnostic : 13

Rez de chaussée - L09/08 - Studio

N°	Zone	Unité de diagnostic	Substrat	Revêtement apparent	Mesure (mg/cm²)	Incertitude* (+/-mg/cm²)	Etat de conservation	Classement UD	Observation / Travaux
4998		Sol (mesure 1)	Béton	dalles de sol plastiques	0,11			0	
4999		Sol (mesure 2)			0,12			0	
5000	A	Mur (partie basse)	Plâtre ou assimilé	Peinture	0,29			0	
5001		Mur (partie haute)			0,12			0	
5002	B	Mur (partie basse)	Plâtre ou assimilé	Peinture	0,2			0	
5003		Mur (partie haute)			0,16			0	
5004	C	Mur (partie basse)	Plâtre ou assimilé	Peinture	0,2			0	
5005		Mur (partie haute)			0,1			0	
5006	D	Mur (partie basse)	Plâtre ou assimilé	Peinture	0,04			0	
5007		Mur (partie haute)			0,06			0	
5008		Plafond (mesure 1)	Plâtre ou assimilé	Peinture	0,2			0	
5009		Plafond (mesure 2)			0,15			0	
5010		Plinthes (mesure 1)	Bois	Peinture	0,26			0	
5011		Plinthes (mesure 2)			0,22			0	
-		Fenêtre intérieure (Non mesurée)	PVC					NM	Absence de revêtement
-		Huisserie Fenêtre intérieure (Non mesurée)	PVC					NM	Absence de revêtement
-		Fenêtre extérieure (Non mesurée)	PVC					NM	Absence de revêtement
-		Huisserie Fenêtre extérieure (Non mesurée)	PVC					NM	Absence de revêtement
5012		Porte (partie basse)	Bois	Peinture	0,2			0	
5013		Porte (partie haute)			0,21			0	
5014		Huisserie Porte (partie basse)	Bois	Peinture	0,28			0	
5015		Huisserie Porte (partie haute)			0,03			0	

Nombre d'unités de diagnostic : 13

Rez de chaussée - L09/08 - Dégagement

N°	Zone	Unité de diagnostic	Substrat	Revêtement apparent	Mesure (mg/cm²)	Incertitude* (+/-mg/cm²)	Etat de conservation	Classement UD	Observation / Travaux
5016		Sol (mesure 1)	Béton	dalles de sol plastiques	0,18			0	
5017		Sol (mesure 2)			0,12			0	
5018	A	Mur (partie basse)	Plâtre ou assimilé	Peinture	0,19			0	
5019		Mur (partie haute)			0,26			0	
5020	B	Mur (partie basse)	Plâtre ou assimilé	Peinture	0,2			0	
5021		Mur (partie haute)			0,3			0	
5022	C	Mur (partie basse)	Plâtre ou assimilé	Peinture	0,14			0	
5023		Mur (partie haute)			0,05			0	
5024	D	Mur (partie basse)	Plâtre ou assimilé	Peinture	0,17			0	
5025		Mur (partie haute)			0,01			0	
5026		Plafond (mesure 1)	Plâtre ou assimilé	Peinture	0,02			0	
5027		Plafond (mesure 2)			0,1			0	
5028		Plinthes (mesure 1)	Bois	Peinture	0,19			0	
5029		Plinthes (mesure 2)			0,19			0	
-		Fenêtre intérieure (Non mesurée)	PVC					NM	Absence de revêtement
-		Huisserie Fenêtre intérieure (Non mesurée)	PVC					NM	Absence de revêtement
-		Fenêtre extérieure (Non mesurée)	PVC					NM	Absence de revêtement

		Huisserie Fenêtre extérieure (Non mesurée)	PVC				NM	Absence de revêtement
5030		Porte (partie basse)	Bois	Peinture	0,22		0	
5031		Porte (partie haute)			0,27		0	
5032		Huisserie Porte (partie basse)	Bois	Peinture	0,07		0	
5033		Huisserie Porte (partie haute)			0,21		0	

Nombre d'unités de diagnostic : 13

Rez de chaussée - L09/08 - Douche

N°	Zone	Unité de diagnostic	Substrat	Revêtement apparent	Mesure (mg/cm²)	Incertitude* (+/-mg/cm²)	Etat de conservation	Classement UD	Observation / Travaux
5034	A	Sol (mesure 1)	Béton	dalles de sol plastiques	0,18			0	
5035		Sol (mesure 2)			0,06			0	
5036		Mur (partie basse)	Plâtre ou assimilé	Peinture	0,28			0	
5037		Mur (partie haute)			0,19			0	
5038	B	Mur (partie basse)	Plâtre ou assimilé	Peinture	0,24			0	
5039		Mur (partie haute)			0,25			0	
5040	C	Mur (partie basse)	Plâtre ou assimilé	Peinture	0,06			0	
5041		Mur (partie haute)			0,09			0	
5042	D	Mur (partie basse)	Plâtre ou assimilé	Peinture	0,23			0	
5043		Mur (partie haute)			0,2			0	
5044		Plafond (mesure 1)	Plâtre ou assimilé	Peinture	0,2			0	
5045		Plafond (mesure 2)			0,08			0	
5046		Plinthes (mesure 1)	Bois	Peinture	0,19			0	
5047		Plinthes (mesure 2)			0,29			0	
		Fenêtre intérieure (Non mesurée)	PVC					NM	Absence de revêtement
		Huisserie Fenêtre intérieure (Non mesurée)	PVC					NM	Absence de revêtement
		Fenêtre extérieure (Non mesurée)	PVC					NM	Absence de revêtement
		Huisserie Fenêtre extérieure (Non mesurée)	PVC					NM	Absence de revêtement
5048		Porte (partie basse)	Bois	Peinture	0,07			0	
5049		Porte (partie haute)			0,03			0	
5050		Huisserie Porte (partie basse)	Bois	Peinture	0,16			0	
5051		Huisserie Porte (partie haute)			0,01			0	

Nombre d'unités de diagnostic : 13

Rez de chaussée - L07/06 - Studio

N°	Zone	Unité de diagnostic	Substrat	Revêtement apparent	Mesure (mg/cm²)	Incertitude* (+/-mg/cm²)	Etat de conservation	Classement UD	Observation / Travaux
5052		Sol (mesure 1)	Béton	dalles de sol plastiques	0,28			0	
5053		Sol (mesure 2)			0,08			0	
5054	A	Mur (partie basse)	Plâtre ou assimilé	Peinture	0,11			0	
5055		Mur (partie haute)			0,24			0	
5056	B	Mur (partie basse)	Plâtre ou assimilé	Peinture	0,25			0	
5057		Mur (partie haute)			0,09			0	
5058	C	Mur (partie basse)	Plâtre ou assimilé	Peinture	0,22			0	
5059		Mur (partie haute)			0,07			0	
5060	D	Mur (partie basse)	Plâtre ou assimilé	Peinture	0,06			0	
5061		Mur (partie haute)			0,05			0	
5062		Plafond (mesure 1)	Plâtre ou assimilé	Peinture	0,06			0	
5063		Plafond (mesure 2)			0,28			0	
5064		Plinthes (mesure 1)	Bois	Peinture	0,25			0	
5065		Plinthes (mesure 2)			0,29			0	
		Fenêtre intérieure (Non mesurée)	PVC					NM	Absence de revêtement
		Huisserie Fenêtre intérieure (Non mesurée)	PVC					NM	Absence de revêtement
		Fenêtre extérieure (Non mesurée)	PVC					NM	Absence de revêtement
		Huisserie Fenêtre extérieure (Non mesurée)	PVC					NM	Absence de revêtement
5066		Porte (partie basse)	Bois	Peinture	0,02			0	
5067		Porte (partie haute)			0,3			0	
5068		Huisserie Porte (partie basse)	Bois	Peinture	0,15			0	
5069		Huisserie Porte (partie haute)			0,13			0	

Nombre d'unités de diagnostic : 13

Rez de chaussée - L07/06 - Dégagement

N°	Zone	Unité de diagnostic	Substrat	Revêtement apparent	Mesure (mg/cm²)	Incertitude* (+/-mg/cm²)	Etat de conservation	Classement UD	Observation / Travaux
5070		Sol (mesure 1)	Béton	dalles de sol plastiques	0,29			0	
5071		Sol (mesure 2)			0,01			0	
5072	A	Mur (partie basse)	Plâtre ou assimilé	Peinture	0,14			0	

5073		Mur (partie haute)			0,17			0	
5074	B	Mur (partie basse)	Plâtre ou assimilé	Peinture	0,2			0	
5075		Mur (partie haute)			0,17			0	
5076	C	Mur (partie basse)	Plâtre ou assimilé	Peinture	0,06			0	
5077		Mur (partie haute)			0,24			0	
5078	D	Mur (partie basse)	Plâtre ou assimilé	Peinture	0,24			0	
5079		Mur (partie haute)			0,27			0	
5080		Plafond (mesure 1)	Plâtre ou assimilé	Peinture	0,23			0	
5081		Plafond (mesure 2)			0,07			0	
5082		Plinthes (mesure 1)	Bois	Peinture	0,05			0	
5083		Plinthes (mesure 2)			0,03			0	
-		Fenêtre intérieure (Non mesurée)	PVC					NM	Absence de revêtement
-		Huisserie Fenêtre intérieure (Non mesurée)	PVC					NM	Absence de revêtement
-		Fenêtre extérieure (Non mesurée)	PVC					NM	Absence de revêtement
-		Huisserie Fenêtre extérieure (Non mesurée)	PVC					NM	Absence de revêtement
5084		Porte (partie basse)	Bois	Peinture	0,29			0	
5085		Porte (partie haute)			0			0	
5086		Huisserie Porte (partie basse)	Bois	Peinture	0,09			0	
5087		Huisserie Porte (partie haute)			0,3			0	

Nombre d'unités de diagnostic : 13

Rez de chaussée - L07/06 - Douche

N°	Zone	Unité de diagnostic	Substrat	Revêtement apparent	Mesure (mg/cm²)	Incertitude* (+/-mg/cm²)	Etat de conservation	Classement UD	Observation / Travaux
5088		Sol (mesure 1)	Béton	dalles de sol plastiques	0,12			0	
5089		Sol (mesure 2)			0,25			0	
5090	A	Mur (partie basse)	Plâtre ou assimilé	Peinture	0,19			0	
5091		Mur (partie haute)			0,27			0	
5092	B	Mur (partie basse)	Plâtre ou assimilé	Peinture	0,14			0	
5093		Mur (partie haute)			0,14			0	
5094	C	Mur (partie basse)	Plâtre ou assimilé	Peinture	0,04			0	
5095		Mur (partie haute)			0,25			0	
5096	D	Mur (partie basse)	Plâtre ou assimilé	Peinture	0,12			0	
5097		Mur (partie haute)			0,15			0	
5098		Plafond (mesure 1)	Plâtre ou assimilé	Peinture	0,04			0	
5099		Plafond (mesure 2)			0,2			0	
5100		Plinthes (mesure 1)	Bois	Peinture	0,15			0	
5101		Plinthes (mesure 2)			0,04			0	
-		Fenêtre intérieure (Non mesurée)	PVC					NM	Absence de revêtement
-		Huisserie Fenêtre intérieure (Non mesurée)	PVC					NM	Absence de revêtement
-		Fenêtre extérieure (Non mesurée)	PVC					NM	Absence de revêtement
-		Huisserie Fenêtre extérieure (Non mesurée)	PVC					NM	Absence de revêtement
5102		Porte (partie basse)	Bois	Peinture	0,06			0	
5103		Porte (partie haute)			0			0	
5104		Huisserie Porte (partie basse)	Bois	Peinture	0,01			0	
5105		Huisserie Porte (partie haute)			0,04			0	

Nombre d'unités de diagnostic : 13

Rez de chaussée - L05/04 - Studio

N°	Zone	Unité de diagnostic	Substrat	Revêtement apparent	Mesure (mg/cm²)	Incertitude* (+/-mg/cm²)	Etat de conservation	Classement UD	Observation / Travaux
5106		Sol (mesure 1)	Béton	dalles de sol plastiques	0,18			0	
5107		Sol (mesure 2)			0,15			0	
5108	A	Mur (partie basse)	Plâtre ou assimilé	Peinture	0,14			0	
5109		Mur (partie haute)			0,03			0	
5110	B	Mur (partie basse)	Plâtre ou assimilé	Peinture	0,13			0	
5111		Mur (partie haute)			0,24			0	
5112	C	Mur (partie basse)	Plâtre ou assimilé	Peinture	0,01			0	
5113		Mur (partie haute)			0,16			0	
5114	D	Mur (partie basse)	Plâtre ou assimilé	Peinture	0,03			0	
5115		Mur (partie haute)			0,08			0	
5116		Plafond (mesure 1)	Plâtre ou assimilé	Peinture	0,23			0	
5117		Plafond (mesure 2)			0,01			0	
5118		Plinthes (mesure 1)	Bois	Peinture	0,18			0	
5119		Plinthes (mesure 2)			0,3			0	
-		Fenêtre intérieure (Non mesurée)	PVC					NM	Absence de revêtement
-		Huisserie Fenêtre intérieure (Non mesurée)	PVC					NM	Absence de revêtement

-		Fenêtre extérieure (Non mesurée)	PVC				NM	Absence de revêtement
-		Huisserie Fenêtre extérieure (Non mesurée)	PVC				NM	Absence de revêtement
5120		Porte (partie basse)	Bois	Peinture	0,06		0	
5121		Porte (partie haute)			0,24		0	
5122		Huisserie Porte (partie basse)	Bois	Peinture	0,16		0	
5123		Huisserie Porte (partie haute)			0,02		0	

Nombre d'unités de diagnostic : 13

Rez de chaussée - L05/04 - Dégagement

N°	Zone	Unité de diagnostic	Substrat	Revêtement apparent	Mesure (mg/cm²)	Incertitude* (+/-mg/cm²)	Etat de conservation	Classement UD	Observation / Travaux
5124		Sol (mesure 1)	Béton	dalles de sol plastiques	0			0	
5125		Sol (mesure 2)			0			0	
5126	A	Mur (partie basse)	Plâtre ou assimilé	Peinture	0,01			0	
5127		Mur (partie haute)			0,23			0	
5128	B	Mur (partie basse)	Plâtre ou assimilé	Peinture	0,2			0	
5129		Mur (partie haute)			0,24			0	
5130	C	Mur (partie basse)	Plâtre ou assimilé	Peinture	0,01			0	
5131		Mur (partie haute)			0,18			0	
5132	D	Mur (partie basse)	Plâtre ou assimilé	Peinture	0,02			0	
5133		Mur (partie haute)			0,21			0	
5134		Plafond (mesure 1)	Plâtre ou assimilé	Peinture	0,06			0	
5135		Plafond (mesure 2)			0,28			0	
5136		Plinthes (mesure 1)	Bois	Peinture	0,3			0	
5137		Plinthes (mesure 2)			0,15			0	
-		Fenêtre intérieure (Non mesurée)	PVC					NM	Absence de revêtement
-		Huisserie Fenêtre intérieure (Non mesurée)	PVC					NM	Absence de revêtement
-		Fenêtre extérieure (Non mesurée)	PVC					NM	Absence de revêtement
-		Huisserie Fenêtre extérieure (Non mesurée)	PVC					NM	Absence de revêtement
5138		Porte (partie basse)	Bois	Peinture	0,17			0	
5139		Porte (partie haute)			0,26			0	
5140		Huisserie Porte (partie basse)	Bois	Peinture	0,01			0	
5141		Huisserie Porte (partie haute)			0,19			0	

Nombre d'unités de diagnostic : 13

Rez de chaussée - L05/04 - Douche

N°	Zone	Unité de diagnostic	Substrat	Revêtement apparent	Mesure (mg/cm²)	Incertitude* (+/-mg/cm²)	Etat de conservation	Classement UD	Observation / Travaux
5142		Sol (mesure 1)	Béton	dalles de sol plastiques	0,19			0	
5143		Sol (mesure 2)			0,21			0	
5144	A	Mur (partie basse)	Plâtre ou assimilé	Peinture	0,09			0	
5145		Mur (partie haute)			0,02			0	
5146	B	Mur (partie basse)	Plâtre ou assimilé	Peinture	0			0	
5147		Mur (partie haute)			0,27			0	
5148	C	Mur (partie basse)	Plâtre ou assimilé	Peinture	0,1			0	
5149		Mur (partie haute)			0,1			0	
5150	D	Mur (partie basse)	Plâtre ou assimilé	Peinture	0,15			0	
5151		Mur (partie haute)			0,27			0	
5152		Plafond (mesure 1)	Plâtre ou assimilé	Peinture	0,27			0	
5153		Plafond (mesure 2)			0,01			0	
5154		Plinthes (mesure 1)	Bois	Peinture	0,16			0	
5155		Plinthes (mesure 2)			0,23			0	
-		Fenêtre intérieure (Non mesurée)	PVC					NM	Absence de revêtement
-		Huisserie Fenêtre intérieure (Non mesurée)	PVC					NM	Absence de revêtement
-		Fenêtre extérieure (Non mesurée)	PVC					NM	Absence de revêtement
-		Huisserie Fenêtre extérieure (Non mesurée)	PVC					NM	Absence de revêtement
5156		Porte (partie basse)	Bois	Peinture	0,09			0	
5157		Porte (partie haute)			0,11			0	
5158		Huisserie Porte (partie basse)	Bois	Peinture	0,28			0	
5159		Huisserie Porte (partie haute)			0,2			0	

Nombre d'unités de diagnostic : 13

Rez de chaussée - L003 - Studio

N°	Zone	Unité de diagnostic	Substrat	Revêtement apparent	Mesure (mg/cm²)	Incertitude* (+/-mg/cm²)	Etat de conservation	Classement UD	Observation / Travaux
5160		Sol (mesure 1)	Béton		0,06			0	

5161		Sol (mesure 2)		dalles de sol plastiques	0,1			0	
5162	A	Mur (partie basse)	Plâtre ou assimilé	Peinture	0,29			0	
5163		Mur (partie haute)			0,07			0	
5164	B	Mur (partie basse)	Plâtre ou assimilé	Peinture	0,1			0	
5165		Mur (partie haute)			0,29			0	
5166	C	Mur (partie basse)	Plâtre ou assimilé	Peinture	0,03			0	
5167		Mur (partie haute)			0,25			0	
5168	D	Mur (partie basse)	Plâtre ou assimilé	Peinture	0,16			0	
5169		Mur (partie haute)			0,02			0	
5170		Plafond (mesure 1)	Plâtre ou assimilé	Peinture	0,23			0	
5171		Plafond (mesure 2)			0,1			0	
5172		Plinthes (mesure 1)	Bois	Peinture	0,28			0	
5173		Plinthes (mesure 2)			0,29			0	
-		Fenêtre intérieure (Non mesurée)	PVC					NM	Absence de revêtement
-		Huisserie Fenêtre intérieure (Non mesurée)	PVC					NM	Absence de revêtement
-		Fenêtre extérieure (Non mesurée)	PVC					NM	Absence de revêtement
-		Huisserie Fenêtre extérieure (Non mesurée)	PVC					NM	Absence de revêtement
5174		Porte (partie basse)	Bois	Peinture	0,22			0	
5175		Porte (partie haute)			0,06			0	
5176		Huisserie Porte (partie basse)	Bois	Peinture	0,26			0	
5177		Huisserie Porte (partie haute)			0,18			0	

Nombre d'unités de diagnostic : 13

Rez de chaussée - L003 - Douche

N°	Zone	Unité de diagnostic	Substrat	Revêtement apparent	Mesure (mg/cm²)	Incertitude* (+/-mg/cm²)	Etat de conservation	Classement UD	Observation / Travaux
5178		Sol (mesure 1)	Béton	dalles de sol plastiques	0,27			0	
5179		Sol (mesure 2)			0,03			0	
5180	A	Mur (partie basse)	Plâtre ou assimilé	Peinture	0,26			0	
5181		Mur (partie haute)			0,26			0	
5182	B	Mur (partie basse)	Plâtre ou assimilé	Peinture	0,13			0	
5183		Mur (partie haute)			0,24			0	
5184	C	Mur (partie basse)	Plâtre ou assimilé	Peinture	0,05			0	
5185		Mur (partie haute)			0,1			0	
5186	D	Mur (partie basse)	Plâtre ou assimilé	Peinture	0,22			0	
5187		Mur (partie haute)			0,2			0	
5188		Plafond (mesure 1)	Plâtre ou assimilé	Peinture	0,06			0	
5189		Plafond (mesure 2)			0,27			0	
5190		Plinthes (mesure 1)	Bois	Peinture	0,27			0	
5191		Plinthes (mesure 2)			0,09			0	
-		Fenêtre intérieure (Non mesurée)	PVC					NM	Absence de revêtement
-		Huisserie Fenêtre intérieure (Non mesurée)	PVC					NM	Absence de revêtement
-		Fenêtre extérieure (Non mesurée)	PVC					NM	Absence de revêtement
-		Huisserie Fenêtre extérieure (Non mesurée)	PVC					NM	Absence de revêtement
5192		Porte (partie basse)	Bois	Peinture	0,06			0	
5193		Porte (partie haute)			0,03			0	
5194		Huisserie Porte (partie basse)	Bois	Peinture	0,26			0	
5195		Huisserie Porte (partie haute)			0,12			0	

Nombre d'unités de diagnostic : 13

Rez de chaussée - L002 - Studio

N°	Zone	Unité de diagnostic	Substrat	Revêtement apparent	Mesure (mg/cm²)	Incertitude* (+/-mg/cm²)	Etat de conservation	Classement UD	Observation / Travaux
5196		Sol (mesure 1)	Béton	dalles de sol plastiques	0,26			0	
5197		Sol (mesure 2)			0,15			0	
5198	A	Mur (partie basse)	Plâtre ou assimilé	Peinture	0			0	
5199		Mur (partie haute)			0,01			0	
5200	B	Mur (partie basse)	Plâtre ou assimilé	Peinture	0,03			0	
5201		Mur (partie haute)			0,26			0	
5202	C	Mur (partie basse)	Plâtre ou assimilé	Peinture	0,2			0	
5203		Mur (partie haute)			0,08			0	
5204	D	Mur (partie basse)	Plâtre ou assimilé	Peinture	0,07			0	
5205		Mur (partie haute)			0,16			0	
5206		Plafond (mesure 1)	Plâtre ou assimilé	Peinture	0,15			0	
5207		Plafond (mesure 2)			0,08			0	
5208		Plinthes (mesure 1)	Bois	Peinture	0,14			0	
5209		Plinthes (mesure 2)			0,27			0	
-		Fenêtre intérieure (Non mesurée)	PVC					NM	Absence de revêtement

		Huisserie Fenêtre intérieure (Non mesurée)	PVC				NM	Absence de revêtement
		Fenêtre extérieure (Non mesurée)	PVC				NM	Absence de revêtement
		Huisserie Fenêtre extérieure (Non mesurée)	PVC				NM	Absence de revêtement
5210		Porte (partie basse)	Bois	Peinture	0,11		0	
5211		Porte (partie haute)			0,1		0	
5212		Huisserie Porte (partie basse)	Bois	Peinture	0,04		0	
5213		Huisserie Porte (partie haute)			0,05		0	

Nombre d'unités de diagnostic : 13

Rez de chaussée - L002 - Douche

N°	Zone	Unité de diagnostic	Substrat	Revêtement apparent	Mesure (mg/cm²)	Incertitude* (+/-mg/cm²)	Etat de conservation	Classement UD	Observation / Travaux
5214	A	Sol (mesure 1)	Béton	dalles de sol plastiques	0,18			0	
5215		Sol (mesure 2)			0,21			0	
5216		Mur (partie basse)	Plâtre ou assimilé	Peinture	0,22			0	
5217		Mur (partie haute)			0,26			0	
5218	B	Mur (partie basse)	Plâtre ou assimilé	Peinture	0,19			0	
5219		Mur (partie haute)			0,25			0	
5220	C	Mur (partie basse)	Plâtre ou assimilé	Peinture	0,23			0	
5221		Mur (partie haute)			0,13			0	
5222	D	Mur (partie basse)	Plâtre ou assimilé	Peinture	0,02			0	
5223		Mur (partie haute)			0,14			0	
5224		Plafond (mesure 1)	Plâtre ou assimilé	Peinture	0,03			0	
5225		Plafond (mesure 2)			0,27			0	
5226		Plinthes (mesure 1)	Bois	Peinture	0,15			0	
5227		Plinthes (mesure 2)			0			0	
		Fenêtre intérieure (Non mesurée)	PVC					NM	Absence de revêtement
		Huisserie Fenêtre intérieure (Non mesurée)	PVC					NM	Absence de revêtement
		Fenêtre extérieure (Non mesurée)	PVC					NM	Absence de revêtement
		Huisserie Fenêtre extérieure (Non mesurée)	PVC					NM	Absence de revêtement
5228		Porte (partie basse)	Bois	Peinture	0,29			0	
5229		Porte (partie haute)			0,02			0	
5230		Huisserie Porte (partie basse)	Bois	Peinture	0,28			0	
5231		Huisserie Porte (partie haute)			0,2			0	

Nombre d'unités de diagnostic : 13

Rez de chaussée - ESC2

N°	Zone	Unité de diagnostic	Substrat	Revêtement apparent	Mesure (mg/cm²)	Incertitude* (+/-mg/cm²)	Etat de conservation	Classement UD	Observation / Travaux
5232	A	Sol (mesure 1)	Béton	dalles de sol plastiques	0,11			0	
5233		Sol (mesure 2)			0,04			0	
5234		Mur (partie basse)	Plâtre ou assimilé	Peinture	0,18			0	
5235		Mur (partie haute)			0,05			0	
5236	B	Mur (partie basse)	Plâtre ou assimilé	Peinture	0,23			0	
5237		Mur (partie haute)			0,02			0	
5238	C	Mur (partie basse)	Plâtre ou assimilé	Peinture	0,04			0	
5239		Mur (partie haute)			0,05			0	
5240	D	Mur (partie basse)	Plâtre ou assimilé	Peinture	0,22			0	
5241		Mur (partie haute)			0,06			0	
5242		Plafond (mesure 1)	Plâtre ou assimilé	Peinture	0,14			0	
5243		Plafond (mesure 2)			0,09			0	
5244		Porte (partie basse)	Bois	Peinture	0,13			0	
5245		Porte (partie haute)			0,12			0	
5246		Huisserie Porte (partie basse)	Bois	Peinture	0,27			0	
5247		Huisserie Porte (partie haute)			0,27			0	
5248		Garde-corps (mesure 1)	Métal	Peinture	6,26		Etat d'usage (Traces de chocs)	2	

Nombre d'unités de diagnostic : 9

Rez de chaussée - Dégagement

N°	Zone	Unité de diagnostic	Substrat	Revêtement apparent	Mesure (mg/cm²)	Incertitude* (+/-mg/cm²)	Etat de conservation	Classement UD	Observation / Travaux
5249		Sol (mesure 1)	Béton	dalles de sol plastiques	0			0	
5250		Sol (mesure 2)			0,08			0	
5251	A	Mur (partie basse)	Plâtre ou assimilé	Peinture	0,21			0	
5252		Mur (partie haute)			0			0	
5253	B	Mur (partie basse)	Plâtre ou assimilé	Peinture	0,25			0	
5254		Mur (partie haute)			0,16			0	
5255	C	Mur (partie basse)	Plâtre ou assimilé	Peinture	0,17			0	
5256		Mur (partie haute)			0,01			0	

5257	D	Mur (partie basse)	Plâtre ou assimilé	Peinture	0,14			0	
5258		Mur (partie haute)			0,22			0	
5259		Plafond (mesure 1)	Plâtre ou assimilé	Peinture	0,12			0	
5260		Plafond (mesure 2)			0,11			0	
-		Plafond (Non mesurée)	dalles de faux-plafond					NM	Absence de revêtement
5261		Porte (partie basse)	Bois	Peinture	0,09			0	
5262		Porte (partie haute)			0,18			0	
5263		Huisserie Porte (partie basse)	Bois	Peinture	0,13			0	
5264		Huisserie Porte (partie haute)			0,01			0	
-		Fenêtre intérieure (Non mesurée)	PVC					NM	Absence de revêtement
-		Huisserie Fenêtre intérieure (Non mesurée)	PVC					NM	Absence de revêtement
-		Fenêtre extérieure (Non mesurée)	PVC					NM	Absence de revêtement
-		Huisserie Fenêtre extérieure (Non mesurée)	PVC					NM	Absence de revêtement
5265		Plinthes (mesure 1)	Bois	Peinture	0,06			0	
5266		Plinthes (mesure 2)			0,29			0	

Nombre d'unités de diagnostic : 14

Rez de chaussée - DETENTE COMMUNE

N°	Zone	Unité de diagnostic	Substrat	Revêtement apparent	Mesure (mg/cm²)	Incertitude* (+/-mg/cm²)	Etat de conservation	Classement UD	Observation / Travaux
-		Sol (Non mesurée)	Béton	Carrelage				NM	Partie non visée par la réglementation
5267	A	Mur (partie basse)	Plâtre ou assimilé	Peinture	0,12			0	
5268		Mur (partie haute)			0,06			0	
5269	B	Mur (partie basse)	Plâtre ou assimilé	Peinture	0,24			0	
5270		Mur (partie haute)			0,01			0	
5271	C	Mur (partie basse)	Plâtre ou assimilé	Peinture	0,14			0	
5272		Mur (partie haute)			0,24			0	
5273	D	Mur (partie basse)	Plâtre ou assimilé	Peinture	0,19			0	
5274		Mur (partie haute)			0,1			0	
-		Plafond (Non mesurée)	dalles de faux-plafond					NM	Absence de revêtement
-		Plinthes (Non mesurée)	Carrelage					NM	Absence de revêtement
-		Fenêtre intérieure (Non mesurée)	PVC					NM	Absence de revêtement
-		Huisserie Fenêtre intérieure (Non mesurée)	PVC					NM	Absence de revêtement
-		Fenêtre extérieure (Non mesurée)	PVC					NM	Absence de revêtement
-		Huisserie Fenêtre extérieure (Non mesurée)	PVC					NM	Absence de revêtement
5275		Porte (partie basse)	Bois	Peinture	0,06			0	
5276		Porte (partie haute)			0,28			0	
5277		Huisserie Porte (partie basse)	Bois	Peinture	0,05			0	
5278		Huisserie Porte (partie haute)			0,16			0	
5279		Portes des placards (partie basse)	Bois	Peinture	1,33		Etat d'usage (Traces de chocs)	2	
5280		Huisserie Portes des placards (partie basse)	Bois	Peinture	1,33		Etat d'usage (Traces de chocs)	2	

Nombre d'unités de diagnostic : 15

Rez de chaussée - HALL D'ENTREE

N°	Zone	Unité de diagnostic	Substrat	Revêtement apparent	Mesure (mg/cm²)	Incertitude* (+/-mg/cm²)	Etat de conservation	Classement UD	Observation / Travaux
-		Sol (Non mesurée)	Béton	Carrelage				NM	Partie non visée par la réglementation
5281	A	Mur (partie basse)	Plâtre ou assimilé	Peinture	0,06			0	
5282		Mur (partie haute)			0,26			0	
5283	B	Mur (partie basse)	Plâtre ou assimilé	Peinture	0,11			0	
5284		Mur (partie haute)			0,11			0	
5285	C	Mur (partie basse)	Plâtre ou assimilé	Peinture	0,13			0	
5286		Mur (partie haute)			0,06			0	
5287	D	Mur (partie basse)	Plâtre ou assimilé	Peinture	0,09			0	
5288		Mur (partie haute)			0,26			0	
-		Plafond (Non mesurée)	dalles de faux-plafond					NM	Absence de revêtement
-		Plinthes (Non mesurée)	Carrelage					NM	Absence de revêtement
5289		Porte (partie basse)	Bois	Peinture	0,09			0	
5290		Porte (partie haute)			0,14			0	
5291		Huisserie Porte (partie basse)	Bois	Peinture	0,24			0	

5292		Huisserie Porte (partie haute)			0,07			0	
------	--	--------------------------------	--	--	------	--	--	---	--

Nombre d'unités de diagnostic : 9

Rez de chaussée - ESC1

N°	Zone	Unité de diagnostic	Substrat	Revêtement apparent	Mesure (mg/cm²)	Incertitude* (+/-mg/cm²)	Etat de conservation	Classement UD	Observation / Travaux
5293		Sol (mesure 1)	Béton	dalles de sol plastiques	0,27			0	
5294		Sol (mesure 2)			0,15			0	
5295	A	Mur (partie basse)	Plâtre ou assimilé	Peinture	0,07			0	
5296		Mur (partie haute)			0,28			0	
5297	B	Mur (partie basse)	Plâtre ou assimilé	Peinture	0,03			0	
5298		Mur (partie haute)			0,04			0	
5299	C	Mur (partie basse)	Plâtre ou assimilé	Peinture	0,15			0	
5300		Mur (partie haute)			0,18			0	
5301	D	Mur (partie basse)	Plâtre ou assimilé	Peinture	0,02			0	
5302		Mur (partie haute)			0,29			0	
5303		Plafond (mesure 1)	Plâtre ou assimilé	Peinture	0,06			0	
5304		Plafond (mesure 2)			0,25			0	
5305		Porte (partie basse)	Bois	Peinture	0,28			0	
5306		Porte (partie haute)			0,08			0	
5307		Huisserie Porte (partie basse)	Bois	Peinture	0,26			0	
5308		Huisserie Porte (partie haute)			0,19			0	
5309		Garde-corps (mesure 1)	Métal	Peinture	6,26		Etat d'usage (Traces de chocs)	2	

Nombre d'unités de diagnostic : 9

Rez de chaussée - LOGEMENT GARDIEN - Entrée

N°	Zone	Unité de diagnostic	Substrat	Revêtement apparent	Mesure (mg/cm²)	Incertitude* (+/-mg/cm²)	Etat de conservation	Classement UD	Observation / Travaux
5310		Sol (mesure 1)	Béton	dalles de sol plastiques	0,14			0	
5311		Sol (mesure 2)			0,13			0	
5312	A	Mur (partie basse)	Plâtre ou assimilé	Peinture	0,12			0	
5313		Mur (partie haute)			0,25			0	
5314	B	Mur (partie basse)	Plâtre ou assimilé	Peinture	0,12			0	
5315		Mur (partie haute)			0,07			0	
5316	C	Mur (partie basse)	Plâtre ou assimilé	Peinture	0,03			0	
5317		Mur (partie haute)			0,2			0	
5318	D	Mur (partie basse)	Plâtre ou assimilé	Peinture	0,15			0	
5319		Mur (partie haute)			0,04			0	
5320		Plafond (mesure 1)	Plâtre ou assimilé	Peinture	0,08			0	
5321		Plafond (mesure 2)			0			0	
5322		Plinthes (mesure 1)	Bois	Peinture	0,13			0	
5323		Plinthes (mesure 2)			0,07			0	
-		Fenêtre intérieure (Non mesurée)	PVC					NM	Absence de revêtement
-		Huisserie Fenêtre intérieure (Non mesurée)	PVC					NM	Absence de revêtement
-		Fenêtre extérieure (Non mesurée)	PVC					NM	Absence de revêtement
-		Huisserie Fenêtre extérieure (Non mesurée)	PVC					NM	Absence de revêtement
5324		Porte (partie basse)	Bois	Peinture	0,08			0	
5325		Porte (partie haute)			0,18			0	
5326		Huisserie Porte (partie basse)	Bois	Peinture	0,22			0	
5327		Huisserie Porte (partie haute)			0,03			0	

Nombre d'unités de diagnostic : 13

Rez de chaussée - LOGEMENT GARDIEN - Chambre 1

N°	Zone	Unité de diagnostic	Substrat	Revêtement apparent	Mesure (mg/cm²)	Incertitude* (+/-mg/cm²)	Etat de conservation	Classement UD	Observation / Travaux
5328		Sol (mesure 1)	Béton	dalles de sol plastiques	0,21			0	
5329		Sol (mesure 2)			0,24			0	
5330	A	Mur (partie basse)	Plâtre ou assimilé	Peinture	0,01			0	
5331		Mur (partie haute)			0,15			0	
5332	B	Mur (partie basse)	Plâtre ou assimilé	Peinture	0,02			0	
5333		Mur (partie haute)			0,3			0	
5334	C	Mur (partie basse)	Plâtre ou assimilé	Peinture	0,23			0	
5335		Mur (partie haute)			0,23			0	
5336	D	Mur (partie basse)	Plâtre ou assimilé	Peinture	0,18			0	
5337		Mur (partie haute)			0,29			0	
5338		Plafond (mesure 1)	Plâtre ou assimilé	Peinture	0,1			0	
5339		Plafond (mesure 2)			0,15			0	
5340		Plinthes (mesure 1)	Bois	Peinture	0,19			0	
5341		Plinthes (mesure 2)			0,25			0	
-		Fenêtre intérieure (Non mesurée)	PVC					NM	Absence de revêtement
-		Huisserie Fenêtre intérieure (Non mesurée)	PVC					NM	Absence de revêtement

-		Fenêtre extérieure (Non mesurée)	PVC				NM	Absence de revêtement
-		Huisserie Fenêtre extérieure (Non mesurée)	PVC				NM	Absence de revêtement
5342		Porte (partie basse)	Bois	Peinture	0,12		0	
5343		Porte (partie haute)			0,13		0	
5344		Huisserie Porte (partie basse)	Bois	Peinture	0,01		0	
5345		Huisserie Porte (partie haute)			0,22		0	

Nombre d'unités de diagnostic : 13

Rez de chaussée - LOGEMENT GARDIEN - Chambre 2

N°	Zone	Unité de diagnostic	Substrat	Revêtement apparent	Mesure (mg/cm²)	Incertitude* (+/-mg/cm²)	Etat de conservation	Classement UD	Observation / Travaux
5346		Sol (mesure 1)	Béton	dalles de sol plastiques	0,28			0	
5347		Sol (mesure 2)			0,24			0	
5348	A	Mur (partie basse)	Plâtre ou assimilé	Peinture	0,09			0	
5349		Mur (partie haute)			0,18			0	
5350	B	Mur (partie basse)	Plâtre ou assimilé	Peinture	0,01			0	
5351		Mur (partie haute)			0,12			0	
5352	C	Mur (partie basse)	Plâtre ou assimilé	Peinture	0,06			0	
5353		Mur (partie haute)			0,28			0	
5354	D	Mur (partie basse)	Plâtre ou assimilé	Peinture	0,3			0	
5355		Mur (partie haute)			0,23			0	
5356		Plafond (mesure 1)	Plâtre ou assimilé	Peinture	0,25			0	
5357		Plafond (mesure 2)			0,12			0	
5358		Plinthes (mesure 1)	Bois	Peinture	0,12			0	
5359		Plinthes (mesure 2)			0,21			0	
-		Fenêtre intérieure (Non mesurée)	PVC					NM	Absence de revêtement
-		Huisserie Fenêtre intérieure (Non mesurée)	PVC					NM	Absence de revêtement
-		Fenêtre extérieure (Non mesurée)	PVC					NM	Absence de revêtement
-		Huisserie Fenêtre extérieure (Non mesurée)	PVC					NM	Absence de revêtement
5360		Porte (partie basse)	Bois	Peinture	0,13			0	
5361		Porte (partie haute)			0,27			0	
5362		Huisserie Porte (partie basse)	Bois	Peinture	0,17			0	
5363		Huisserie Porte (partie haute)			0,02			0	

Nombre d'unités de diagnostic : 13

Rez de chaussée - LOGEMENT GARDIEN - Chambre 3

N°	Zone	Unité de diagnostic	Substrat	Revêtement apparent	Mesure (mg/cm²)	Incertitude* (+/-mg/cm²)	Etat de conservation	Classement UD	Observation / Travaux
5364		Sol (mesure 1)	Béton	dalles de sol plastiques	0,3			0	
5365		Sol (mesure 2)			0,05			0	
5366	A	Mur (partie basse)	Plâtre ou assimilé	Peinture	0,09			0	
5367		Mur (partie haute)			0,09			0	
5368	B	Mur (partie basse)	Plâtre ou assimilé	Peinture	0,23			0	
5369		Mur (partie haute)			0,04			0	
5370	C	Mur (partie basse)	Plâtre ou assimilé	Peinture	0,19			0	
5371		Mur (partie haute)			0,23			0	
5372	D	Mur (partie basse)	Plâtre ou assimilé	Peinture	0,24			0	
5373		Mur (partie haute)			0,22			0	
5374		Plafond (mesure 1)	Plâtre ou assimilé	Peinture	0,2			0	
5375		Plafond (mesure 2)			0,1			0	
5376		Plinthes (mesure 1)	Bois	Peinture	0,29			0	
5377		Plinthes (mesure 2)			0,11			0	
-		Fenêtre intérieure (Non mesurée)	PVC					NM	Absence de revêtement
-		Huisserie Fenêtre intérieure (Non mesurée)	PVC					NM	Absence de revêtement
-		Fenêtre extérieure (Non mesurée)	PVC					NM	Absence de revêtement
-		Huisserie Fenêtre extérieure (Non mesurée)	PVC					NM	Absence de revêtement
5378		Porte (partie basse)	Bois	Peinture	0,08			0	
5379		Porte (partie haute)			0,05			0	
5380		Huisserie Porte (partie basse)	Bois	Peinture	0,28			0	
5381		Huisserie Porte (partie haute)			0,15			0	

Nombre d'unités de diagnostic : 13

Rez de chaussée - LOGEMENT GARDIEN - Salle de bain

N°	Zone	Unité de diagnostic	Substrat	Revêtement apparent	Mesure (mg/cm²)	Incertitude* (+/-mg/cm²)	Etat de conservation	Classement UD	Observation / Travaux
5382		Sol (mesure 1)	Béton		0,18			0	

5383		Sol (mesure 2)		dalles de sol plastiques	0,07			0	
5384	A	Mur (partie basse)	Plâtre ou assimilé	Peinture	0,03			0	
5385		Mur (partie haute)			0,25			0	
5386	B	Mur (partie basse)	Plâtre ou assimilé	Peinture	0,16			0	
5387		Mur (partie haute)			0,09			0	
5388	C	Mur (partie basse)	Plâtre ou assimilé	Peinture	0,23			0	
5389		Mur (partie haute)			0,18			0	
5390	D	Mur (partie basse)	Plâtre ou assimilé	Peinture	0,28			0	
5391		Mur (partie haute)			0,29			0	
5392		Plafond (mesure 1)	Plâtre ou assimilé	Peinture	0,09			0	
5393		Plafond (mesure 2)			0,1			0	
5394		Plinthes (mesure 1)	Bois	Peinture	0,05			0	
5395		Plinthes (mesure 2)			0,1			0	
-		Fenêtre intérieure (Non mesurée)	PVC					NM	Absence de revêtement
-		Huisserie Fenêtre intérieure (Non mesurée)	PVC					NM	Absence de revêtement
-		Fenêtre extérieure (Non mesurée)	PVC					NM	Absence de revêtement
-		Huisserie Fenêtre extérieure (Non mesurée)	PVC					NM	Absence de revêtement
5396		Porte (partie basse)	Bois	Peinture	0,24			0	
5397		Porte (partie haute)			0,24			0	
5398		Huisserie Porte (partie basse)	Bois	Peinture	0,18			0	
5399		Huisserie Porte (partie haute)			0,26			0	

Nombre d'unités de diagnostic : 13

Rez de chaussée - LOGEMENT GARDIEN - Séjour

N°	Zone	Unité de diagnostic	Substrat	Revêtement apparent	Mesure (mg/cm²)	Incertitude* (+/-mg/cm²)	Etat de conservation	Classement UD	Observation / Travaux
5400		Sol (mesure 1)	Béton	dalles de sol plastiques	0,21			0	
5401		Sol (mesure 2)			0,24			0	
5402	A	Mur (partie basse)	Plâtre ou assimilé	Peinture	0,05			0	
5403		Mur (partie haute)			0,09			0	
5404	B	Mur (partie basse)	Plâtre ou assimilé	Peinture	0,21			0	
5405		Mur (partie haute)			0,28			0	
5406	C	Mur (partie basse)	Plâtre ou assimilé	Peinture	0,06			0	
5407		Mur (partie haute)			0,26			0	
5408	D	Mur (partie basse)	Plâtre ou assimilé	Peinture	0,27			0	
5409		Mur (partie haute)			0,09			0	
5410		Plafond (mesure 1)	Plâtre ou assimilé	Peinture	0,24			0	
5411		Plafond (mesure 2)			0,18			0	
5412		Plinthes (mesure 1)	Bois	Peinture	0,17			0	
5413		Plinthes (mesure 2)			0,24			0	
-		Fenêtre intérieure (Non mesurée)	PVC					NM	Absence de revêtement
-		Huisserie Fenêtre intérieure (Non mesurée)	PVC					NM	Absence de revêtement
-		Fenêtre extérieure (Non mesurée)	PVC					NM	Absence de revêtement
-		Huisserie Fenêtre extérieure (Non mesurée)	PVC					NM	Absence de revêtement
5414		Porte (partie basse)	Bois	Peinture	0,01			0	
5415		Porte (partie haute)			0,04			0	
5416		Huisserie Porte (partie basse)	Bois	Peinture	0			0	
5417		Huisserie Porte (partie haute)			0,23			0	

Nombre d'unités de diagnostic : 13

Rez de chaussée - LOGEMENT GARDIEN - Salon

N°	Zone	Unité de diagnostic	Substrat	Revêtement apparent	Mesure (mg/cm²)	Incertitude* (+/-mg/cm²)	Etat de conservation	Classement UD	Observation / Travaux
5418		Sol (mesure 1)	Béton	dalles de sol plastiques	0,02			0	
5419		Sol (mesure 2)			0,18			0	
5420	A	Mur (partie basse)	Plâtre ou assimilé	Peinture	0,2			0	
5421		Mur (partie haute)			0,07			0	
5422	B	Mur (partie basse)	Plâtre ou assimilé	Peinture	0,15			0	
5423		Mur (partie haute)			0,15			0	
5424	C	Mur (partie basse)	Plâtre ou assimilé	Peinture	0,14			0	
5425		Mur (partie haute)			0,15			0	
5426	D	Mur (partie basse)	Plâtre ou assimilé	Peinture	0,14			0	
5427		Mur (partie haute)			0,19			0	
5428		Plafond (mesure 1)	Plâtre ou assimilé	Peinture	0,16			0	
5429		Plafond (mesure 2)			0,12			0	
5430		Plinthes (mesure 1)	Bois	Peinture	0,27			0	
5431		Plinthes (mesure 2)			0,25			0	
-		Fenêtre intérieure (Non mesurée)	PVC					NM	Absence de revêtement

-		Huissierie Fenêtre intérieure (Non mesurée)	PVC				NM	Absence de revêtement
-		Fenêtre extérieure (Non mesurée)	PVC				NM	Absence de revêtement
-		Huissierie Fenêtre extérieure (Non mesurée)	PVC				NM	Absence de revêtement
5432		Porte (partie basse)	Bois	Peinture	0,08		0	
5433		Porte (partie haute)			0,04		0	
5434		Huissierie Porte (partie basse)	Bois	Peinture	0,21		0	
5435		Huissierie Porte (partie haute)			0,26		0	

Nombre d'unités de diagnostic : 13

Rez de chaussée - LOGEMENT GARDIEN - Cuisine

N°	Zone	Unité de diagnostic	Substrat	Revêtement apparent	Mesure (mg/cm²)	Incertitude* (+/-mg/cm²)	Etat de conservation	Classement UD	Observation / Travaux
5436	A	Sol (mesure 1)	Béton	dalles de sol plastiques	0,19			0	
5437		Sol (mesure 2)			0,25			0	
5438		Mur (partie basse)	Plâtre ou assimilé	Peinture	0,15			0	
5439		Mur (partie haute)			0,05			0	
5440	B	Mur (partie basse)	Plâtre ou assimilé	Peinture	0,24			0	
5441		Mur (partie haute)			0,06			0	
5442	C	Mur (partie basse)	Plâtre ou assimilé	Peinture	0,11			0	
5443		Mur (partie haute)			0,05			0	
5444	D	Mur (partie basse)	Plâtre ou assimilé	Peinture	0,15			0	
5445		Mur (partie haute)			0,22			0	
5446		Plafond (mesure 1)	Plâtre ou assimilé	Peinture	0,05			0	
5447		Plafond (mesure 2)			0,14			0	
5448		Plinthes (mesure 1)	Bois	Peinture	0,09			0	
5449		Plinthes (mesure 2)			0			0	
-		Fenêtre intérieure (Non mesurée)	PVC					NM	Absence de revêtement
-		Huissierie Fenêtre intérieure (Non mesurée)	PVC					NM	Absence de revêtement
-		Fenêtre extérieure (Non mesurée)	PVC					NM	Absence de revêtement
-		Huissierie Fenêtre extérieure (Non mesurée)	PVC					NM	Absence de revêtement
5450		Porte (partie basse)	Bois	Peinture	0,1			0	
5451		Porte (partie haute)			0,15			0	
5452		Huissierie Porte (partie basse)	Bois	Peinture	0,17			0	
5453		Huissierie Porte (partie haute)			0,05			0	

Nombre d'unités de diagnostic : 13

Sous-Sol - DEPOT 1

N°	Zone	Unité de diagnostic	Substrat	Revêtement apparent	Mesure (mg/cm²)	Incertitude* (+/-mg/cm²)	Etat de conservation	Classement UD	Observation / Travaux
-		Sol (Non mesurée)	Béton					NM	Absence de revêtement
-	A	Mur (Non mesurée)	Béton					NM	Absence de revêtement
-	B	Mur (Non mesurée)	Béton					NM	Absence de revêtement
-	C	Mur (Non mesurée)	Béton					NM	Absence de revêtement
-	D	Mur (Non mesurée)	Béton					NM	Absence de revêtement
5454		Porte (partie basse)	Bois	Peinture	0,21			0	
5455		Porte (partie haute)			0,01			0	
5456		Huissierie Porte (partie basse)	Bois	Peinture	0,02			0	
5457		Huissierie Porte (partie haute)			0,09			0	

Nombre d'unités de diagnostic : 7

Sous-Sol - DEPOT 2

N°	Zone	Unité de diagnostic	Substrat	Revêtement apparent	Mesure (mg/cm²)	Incertitude* (+/-mg/cm²)	Etat de conservation	Classement UD	Observation / Travaux
-		Sol (Non mesurée)	Béton					NM	Absence de revêtement
-	A	Mur (Non mesurée)	Béton					NM	Absence de revêtement
-	B	Mur (Non mesurée)	Béton					NM	Absence de revêtement
-	C	Mur (Non mesurée)	Béton					NM	Absence de revêtement
-	D	Mur (Non mesurée)	Béton					NM	Absence de revêtement
5458		Porte (partie basse)	Bois	Peinture	0,17			0	
5459		Porte (partie haute)			0,03			0	
5460		Huissierie Porte (partie basse)	Bois	Peinture	0,24			0	
5461		Huissierie Porte (partie haute)			0,22			0	

Nombre d'unités de diagnostic : 7

Sous-Sol - LOCAL 2 ROUES

N°	Zone	Unité de diagnostic	Substrat	Revêtement apparent	Mesure (mg/cm²)	Incertitude* (+/-mg/cm²)	Etat de conservation	Classement UD	Observation / Travaux
-		Sol (Non mesurée)	Béton					NM	Absence de revêtement

-	A	Mur (Non mesurée)	Béton					NM	Absence de revêtement
-	B	Mur (Non mesurée)	Béton					NM	Absence de revêtement
-	C	Mur (Non mesurée)	Béton					NM	Absence de revêtement
-	D	Mur (Non mesurée)	Béton					NM	Absence de revêtement
5462		Porte (partie basse)	Bois	Peinture	0,2			0	
5463		Porte (partie haute)			0,27			0	
5464		Huisserie Porte (partie basse)	Bois	Peinture	0			0	
5465		Huisserie Porte (partie haute)			0,27			0	

Nombre d'unités de diagnostic : 7

Sous-Sol - PIECE 1

N°	Zone	Unité de diagnostic	Substrat	Revêtement apparent	Mesure (mg/cm²)	Incertitude* (+/-mg/cm²)	Etat de conservation	Classement UD	Observation / Travaux
-		Sol (Non mesurée)	Béton					NM	Absence de revêtement
-	A	Mur (Non mesurée)	Béton					NM	Absence de revêtement
-	B	Mur (Non mesurée)	Béton					NM	Absence de revêtement
-	C	Mur (Non mesurée)	Béton					NM	Absence de revêtement
-	D	Mur (Non mesurée)	Béton					NM	Absence de revêtement
5466		Porte (partie basse)	Bois	Peinture	0,15			0	
5467		Porte (partie haute)			0,13			0	
5468		Huisserie Porte (partie basse)	Bois	Peinture	0,15			0	
5469		Huisserie Porte (partie haute)			0,1			0	

Nombre d'unités de diagnostic : 7

Sous-Sol - PIECE 2

N°	Zone	Unité de diagnostic	Substrat	Revêtement apparent	Mesure (mg/cm²)	Incertitude* (+/-mg/cm²)	Etat de conservation	Classement UD	Observation / Travaux
-		Sol (Non mesurée)	Béton					NM	Absence de revêtement
-	A	Mur (Non mesurée)	Béton					NM	Absence de revêtement
-	B	Mur (Non mesurée)	Béton					NM	Absence de revêtement
-	C	Mur (Non mesurée)	Béton					NM	Absence de revêtement
-	D	Mur (Non mesurée)	Béton					NM	Absence de revêtement
5470		Porte (partie basse)	Bois	Peinture	0,18			0	
5471		Porte (partie haute)			0,15			0	
5472		Huisserie Porte (partie basse)	Bois	Peinture	0,07			0	
5473		Huisserie Porte (partie haute)			0,23			0	

Nombre d'unités de diagnostic : 7

Sous-Sol - CHAUFFERIE

N°	Zone	Unité de diagnostic	Substrat	Revêtement apparent	Mesure (mg/cm²)	Incertitude* (+/-mg/cm²)	Etat de conservation	Classement UD	Observation / Travaux
-		Sol (Non mesurée)	Béton					NM	Absence de revêtement
-	A	Mur (Non mesurée)	Béton					NM	Absence de revêtement
-	B	Mur (Non mesurée)	Béton					NM	Absence de revêtement
-	C	Mur (Non mesurée)	Béton					NM	Absence de revêtement
-	D	Mur (Non mesurée)	Béton					NM	Absence de revêtement
5474		Porte (partie basse)	Bois	Peinture	0,22			0	
5475		Porte (partie haute)			0,09			0	
5476		Huisserie Porte (partie basse)	Bois	Peinture	0,21			0	
5477		Huisserie Porte (partie haute)			0,28			0	

Nombre d'unités de diagnostic : 7

Sous-Sol - V-S

N°	Zone	Unité de diagnostic	Substrat	Revêtement apparent	Mesure (mg/cm²)	Incertitude* (+/-mg/cm²)	Etat de conservation	Classement UD	Observation / Travaux
-		Sol (Non mesurée)	Béton					NM	Absence de revêtement
-	A	Mur (Non mesurée)	Béton					NM	Absence de revêtement
-	B	Mur (Non mesurée)	Béton					NM	Absence de revêtement
-	C	Mur (Non mesurée)	Béton					NM	Absence de revêtement
-	D	Mur (Non mesurée)	Béton					NM	Absence de revêtement
5478		Porte (partie basse)	Bois	Peinture	0,17			0	
5479		Porte (partie haute)			0,24			0	
5480		Huisserie Porte (partie basse)	Bois	Peinture	0,06			0	
5481		Huisserie Porte (partie haute)			0,03			0	

Nombre d'unités de diagnostic : 7

Extérieur

N°	Zone	Unité de diagnostic	Substrat	Revêtement apparent	Mesure (mg/cm²)	Incertitude* (+/-mg/cm²)	Etat de conservation	Classement UD	Observation / Travaux
5482	A	Mur de façade (mesure 1)	Béton	Peinture	0,21			0	
5483		Mur de façade (mesure 2)			0,1			0	
5484	B	Mur de façade (mesure 1)	Béton	Peinture	0,01			0	

5485		Mur de façade (mesure 2)			0,04			0	
5486	C	Mur de façade (mesure 1)	Béton	Peinture	0			0	
5487		Mur de façade (mesure 2)			0,15			0	
5488	D	Mur de façade (mesure 1)	Béton	Peinture	0,21			0	
5489		Mur de façade (mesure 2)			0,18			0	
5490	A	Mur de soubassement (mesure 1)	Béton	Peinture	0,15			0	
5491		Mur de soubassement (mesure 2)			0,23			0	
5492	B	Mur de soubassement (mesure 1)	Béton	Peinture	0,28			0	
5493		Mur de soubassement (mesure 2)			0,09			0	
5494	C	Mur de soubassement (mesure 1)	Béton	Peinture	0,1			0	
5495		Mur de soubassement (mesure 2)			0,14			0	
5496	D	Mur de soubassement (mesure 1)	Béton	Peinture	0,29			0	
5497		Mur de soubassement (mesure 2)			0,05			0	
5498	A	Mur pignon (mesure 1)	Béton	Peinture	0,25			0	
5499		Mur pignon (mesure 2)			0,15			0	
5500	B	Mur pignon (mesure 1)	Béton	Peinture	0,26			0	
5501		Mur pignon (mesure 2)			0,09			0	
5502	C	Mur pignon (mesure 1)	Béton	Peinture	0,13			0	
5503		Mur pignon (mesure 2)			0,07			0	
5504	D	Mur pignon (mesure 1)	Béton	Peinture	0,25			0	
5505		Mur pignon (mesure 2)			0,02			0	
5506		Porte accès caves (partie basse)	Métal	Peinture	2,21		Etat d'usage (Traces de chocs)	2	
5507		Huissierie Porte accès caves (partie basse)	Métal	Peinture	2,21		Etat d'usage (Traces de chocs)	2	
5508		Garde-corps acces caves (mesure 1)	Métal	Peinture	4,56		Etat d'usage (Traces de chocs)	2	
5509		barreaudage acces caves (mesure 1)	Métal	Peinture	4,56		Etat d'usage (Traces de chocs)	2	

Nombre d'unités de diagnostic : 16

NM : Non mesuré car l'unité de diagnostic n'est pas visée par la réglementation

* : à défaut d'avoir l'incertitude par mesure, la tolérance est fournie par les données constructeur de la machine utilisée.

Analyses chimiques du laboratoire

Aucune analyse chimique n'a été réalisée en laboratoire.

Constatations diverses :

Néant

Validité du constat :**Documents remis par le donneur d'ordre à l'opérateur de repérage :**

Néant

Représentant du propriétaire (accompagnateur) :

Sans accompagnateur

Nota : Le présent rapport est établi par une personne dont les compétences sont certifiées par
ABCIDIA CERTIFICATION - Domaine de Saint Paul - Bat: A6 - 4e étage - BAL N° 60011 - 102, route de Limours - 78470 Saint-Rémy-lès-Chevreuse (détail sur www.info-certif.fr)

Fait à **TESSY BOCAGE**, le **10/10/2024**Par : **EUCHER CLEMENT**

6. Localisation des mesures sur croquis de repérage



REZ DE CHAUSSEE

ech. : 1/100

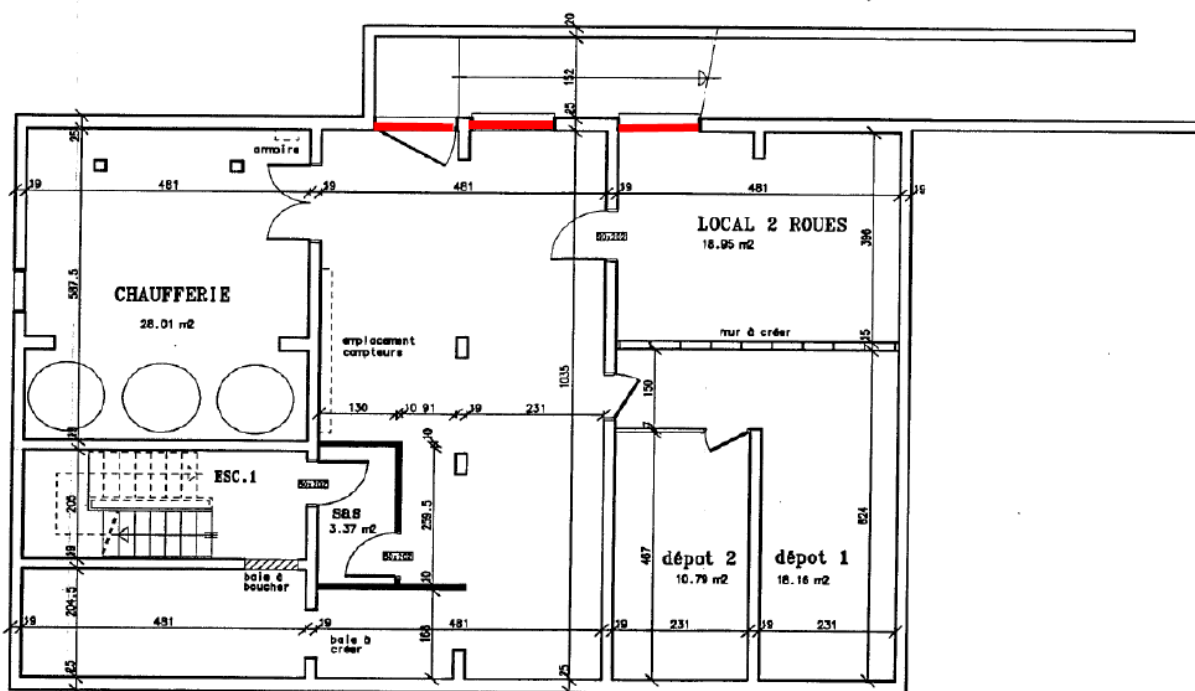

SOUS SOL

ech. : 1/100

7. Annexes : Notice d'Information avant travaux (Annexe 4 DIRECCTE)

Notice d'information à remettre systématiquement aux donneurs d'ordre en annexe du diagnostic

Les effets du plomb sur la santé

L'ingestion ou l'inhalation de plomb est toxique. Elle provoque des effets réversibles (anémie, troubles digestifs, baisse de la fertilité) ou irréversibles (atteinte du système nerveux, baisse du quotient intellectuel, avortement etc.). Une fois dans l'organisme, le plomb est stocké, notamment dans les os, d'où il peut être libéré dans le sang, des années ou même des dizaines d'années plus tard. L'intoxication chronique par le plomb, appelée saturnisme, est particulièrement grave chez le jeune enfant (perturbation du développement du cerveau). Les femmes en âge de procréer doivent également se protéger car, pendant la grossesse, le plomb peut traverser le placenta et contaminer le fœtus.

Comment se contamine -t-on ?

Les opérateurs se contaminent en respirant ou en avalant les particules de plomb contenues dans les fumées ou poussières :

Sur les chantiers :

- en travaillant sans protection,
- en fumant ou s'alimentant avec les mains sales,
- en se rongant les ongles,
- en mâchant de la gomme ou autres.

Hors lieux de travail :

Les particules déposées sur les cheveux, la barbe, la peau, les vêtements peuvent être importées dans les véhicules et au domicile des intervenants qui peuvent continuer à se contaminer et contaminer leurs proches.

Que faire en cas de risque potentiel sur un chantier ?

Identifier la présence de plomb (obligation d'évaluer les risques)

- Exploiter le diagnostic plomb avant travaux pour construire le projet de rénovation / réhabilitation et démolition
- Remettre le diagnostic plomb avant travaux aux entreprises intervenantes

Choisir un mode opératoire le moins polluant

En concertation avec les différents acteurs et les entreprises :

- Choisir la technique d'intervention la moins polluante (Exemples : éviter le sablage/grenaillage, préférer le recouvrement au retrait des peintures par décapage mécanique ou chimique, utiliser des outils manuels peu émissifs)

Définir les mesures de prévention et d'hygiène adaptées (obligation de sécurité)

- Prévenir le médecin du travail pour la mise en œuvre d'une surveillance médicale adaptée
- Prévoir les installations d'hygiène en adéquation avec la configuration du chantier
- Choisir, fournir et entretenir les équipements de protection collective et individuelle adaptés y compris les vêtements de travail et combinaisons jetables,
- Prévoir les installations d'hygiène (vestiaires – douches – sanitaires – restauration),
- Prévoir un nettoyage régulier du véhicule (point d'eau, jerrican, sol, volant, sièges, étagère, outils,...) en informant l'intervenant de la présence de plomb,
- Prévoir les mesures d'évacuation et d'élimination des déchets,
- Informer et former l'encadrement et les salariés sur les risques, moyens de protection et mesures d'hygiène, notamment :
 - interdire de boire, fumer, mâcher de la gomme ou manger sur le chantier,
 - rendre obligatoire le lavage des mains et du visage à chaque pause et la douche en fin de journée,
 - interdire la prise de repas en vêtements de travail, sauf si ceux-ci ont été protégés par une combinaison jetable,
 - ne pas ramener de vêtements de travail souillés à son domicile, d'où l'intérêt de porter une combinaison jetable.

Contacter votre médecin du travail et les organismes de prévention pour :

- des conseils dans le choix des protections,
- une aide à l'information et à la formation,
- une mise en œuvre d'une surveillance médicale adaptée (service de santé au travail).

Si vous envisagez de réaliser des travaux sur des revêtements contenant du plomb et/ou des matériaux en plomb, sachez que le plomb est dangereux pour la santé.

Des documents vous informent :

- le diagnostic plomb avant travaux vous permet de localiser précisément ces revêtements et matériaux : lisez-le attentivement ! (seul ou en complément du Constat du Risque d'Exposition au Plomb)
- la présente notice d'information résume ce que vous devez savoir pour éviter l'exposition au plomb des travailleurs amenés à réaliser ces travaux.
- Les guides de prévention :
Guides OPPBTP « Peintures au plomb - Aide au choix d'une solution technique de traitement pour les professionnels du bâtiment » (téléchargeable sur www.preventionbtp.fr) Guide INRS « Interventions sur les peintures contenant du plomb », ED 909 (téléchargeable sur www.inrs.fr)

8. Autres documents et rapports antérieurs



La certification de compétence de personnes physiques
est attribuée par ABCIDIA CERTIFICATION à

EUCHER Clément
sous le numéro 18-1252

Cette certification concerne les spécialités de diagnostics immobiliers suivantes :



Amiante sans mention

Prise d'effet : 03/11/2020

Validité : 02/11/2027

Arrêté du 24 décembre 2021 définissant les critères de certification des opérateurs de diagnostic technique.



Amiante avec mention

Prise d'effet : 03/11/2020

Validité : 02/11/2027

Arrêté du 24 décembre 2021 définissant les critères de certification des opérateurs de diagnostic technique.



CREP

Prise d'effet : 29/09/2023

Validité : 28/09/2030

Arrêté du 24 décembre 2021 définissant les critères de certification des opérateurs de diagnostic technique.



Electricité

Prise d'effet : 08/11/2018

Validité : 07/11/2023

Arrêté du 8 juillet 2006 définissant les critères de certification des compétences des personnes physiques réalisant l'état de l'installation intérieure d'électricité et les critères d'accréditation des organismes de certification, modifié par l'arrêté du 10 décembre 2009

18-1252 - v12 - 17/10/2023



Véronique DELMAY
Gestionnaire des certifiés



Le maintien des dates de validité mentionnées ci-dessus est conditionné à la bonne exécution des opérations de surveillance
Certification délivrée selon le dispositif particulier de certification de diagnostic immobilier PRO 06

ABCIDIA CERTIFICATION - Domaine de Saint Paul - Bât. A6 - 46300 - BALMA 311

102 route de Lamoignon - 77470 Saint-Basile-le-Clavier 771 10 35 25 11

www.abcidia-certification.fr - contact@abcidia-certification.fr

ENR 001 170 du 10 décembre 2021

COURTIER
DURAND ASSURANCES
8 RUE MAGENTA
53120 GORRON
☎ **02 43 30 45 98**
📠 **02 43 30 45 98**
💻 cabinet.durand.courtage@gmail.com

**Assurance et Banque**

N°ORIAS **13 001 365 (DURAND ASSURANCES)**
Site ORIAS www.orient.fr

SAS ,CHEVALIER DIAG CENTRE
MANCHE
24 ROUTE DE PONT FARCY
TESSY SUR VIRE
50420 TESSY BOCAGE

Votre contrat

Responsabilité Civile Prestataire
Souscrit le **29/05/2020**

Vos références

Contrat
10014108104
Client
607455220

Date du courrier
28 décembre 2022

Votre attestation Responsabilité Civile Prestataire

AXA France IARD atteste que :
CHEVALIER DIAG CENTRE

Est titulaire du contrat d'assurance n° **10014108104** ayant pris effet le **29/05/2020**.
Ce contrat garantit les conséquences pécuniaires de la Responsabilité civile pouvant lui incomber du fait de l'exercice des activités suivantes :

A titre principal :

DIAGNOSTICS TECHNIQUES IMMOBILIERS :

- Constat de risque d'exposition au plomb
- Etat mentionnant la présence ou l'absence de matériaux ou produits contenant de l'amiante
- Etat relatif à la présence de termites dans le bâtiment
- Etat de l'installation intérieure de gaz
- Etat des risques naturels, miniers et technologiques
- Diagnostic de performance énergétique
- Etat de l'installation intérieure d'électricité

AXA France IARD, S.A. au capital de 214 799 030 €. 722 057 460 R.C.S. PARIS. TVA intracommunautaire n° FR 14 22 057 460 · Entreprises régies par le Code des Assurances. Opérations d'assurances exonérées de TVA – art. 261C CGI – sauf pour les garanties portées par AXA Assistance France Assurances

1/3

Vos références

Contrat
10014108104
Client
607455220

- Information sur la présence d'un risque de mэрule

A titre accessoire :

- LOI CARREZ
- MESURE DU RADON
- DOSSIER TECHNIQUE AMIANTE
- DIAGNOSTIC AMIANTE AVANT TRAVAUX OU DEMOLITION
- DIAGNOSTIC DE CONFORMITE AUX NORMES DE SURFACE ET D'HABITABILITE - PRET A TAUX ZERO
- INFILTROMETRIE PERMEABILITE A L'AIR
- VERIFICATION DE LA CONFORMITE DE LA NOUVELLE REGLEMENTATION THERMIQUE RT2012
- DIAGNOSTIC SUR FIBRE CERAMIQUE REFRACTAIRE
- DIAGNOSTIC SUR HYDROCARBURE AROMATIQUE POLYCYCLIQUE
- DIAGNOSTIC DE DECHETS ISSUS DE LA DEMOLITION à l'exclusion des métaux lourds

La garantie s'exerce à concurrence des montants de garanties figurant dans le tableau ci-après.

La présente attestation est valable du **28/12/2022** au **31/12/2023** et ne peut engager l'assureur au-delà des limites et conditions du contrat auquel elle se réfère.

Guillaume Borie
Directeur Général Délégué



AXA France IARD. S.A. au capital de 214 799 030 €, 722 057 460 R.C.S. PARIS. TVA intracommunautaire n° FR 14 22 057 460 • AXA France Vie. S.A. au capital de 487 725 073,50 €, 310 499 959 R.C.S. Paris. TVA intracommunautaire n° FR 62 310 499 559 • AXA Assurances IARD Mutuelle. Société d'Assurance Mutuelle à cotisations fixes contre l'incendie, les accidents et risques divers Siren 775 699 309. TVA intracommunautaire n° FR 39 775 699 309 • AXA Assurances Vie Mutuelle. Société d'Assurance Mutuelle sur la vie et de capitalisation à cotisations fixes. Siren 353 457 245 - TVA intracommunautaire n° FR 48 353 457 245 • Sièges sociaux : 313 Terrasses de l'Arche 92727 Nanterre cedex • Entreprises régies par le Code des Assurances. Opérations d'assurances exonérées de TVA – art. 261-C CGI – sauf pour les garanties portées par AXA Assistance France Assurances

Vos références

Contrat
10014108104
Client
607455220

Nature des garanties

Nature des garanties	Limites des garanties en €
Tous dommages corporels, matériels et immatériels consécutifs confondus (autres que ceux visés au paragraphe "autres garanties" ci-après)	9 000 000 € par année d'assurance
Dont : Dommages corporels	9 000 000 € par année d'assurance
Dommages matériels et immatériels consécutifs confondus	1 200 000 € par année d'assurance

Autres garanties

Nature des garanties	Limites des garanties en €
Atteinte accidentelle à l'environnement (tous dommages confondus)(article 3.1 des conditions générales)	750 000 € par année d'assurance
Responsabilité civile professionnelle (tous dommages confondus)	500 000 € par année d'assurance dont 300 000 € par sinistre
Dommages immatériels non consécutifs autres que ceux visés par l'obligation d'assurance (article 3.2 des conditions générales)	150 000 € par année d'assurance
Dommages aux biens confiés (selon extension aux conditions particulières)	150 000 € par sinistre
Reconstitution de documents/ médias confiés (selon extension aux conditions particulières)	30 000 € par sinistre

C.G. : Conditions Générales du contrat.

AXA France IARD, S.A. au capital de 214 799 030 €, 722 057 460 R.C.S. PARIS. TVA intracommunautaire n° FR 14 22 057 460 • AXA France Vie, S.A. au capital de 487 725 073,50 €, 310 499 959 R.C.S. Paris. TVA intracommunautaire n° FR 62 310 499 559 • AXA Assurances IARD Mutuelle, Société d'Assurance Mutuelle à cotisations fixes contre l'incendie, les accidents et risques divers Siren 775 699 309. TVA intracommunautaire n° FR 39 775 699 309 • AXA Assurances Vie Mutuelle, Société d'Assurance Mutuelle sur la vie et de capitalisation à cotisations fixes. Siren 353 457 245 - TVA intracommunautaire n° FR 48 353 457 245 • Sièges sociaux : 313 Terrasses de l'Arche 92727 Nanterre cedex • Entreprises régies par le Code des Assurances. Opérations d'assurances exonérées de TVA – art. 261-C CGI – sauf pour les garanties portées par AXA Assistance France Assurances

3/3